Library of Congress
Washington — D. C.

Año XLIII — Núm. 13.76[illegible] — Buenos Aires, Domingo 2 de Mayo de 1926 — Precio $0.10 m/n

EDICION DE 30 PAGINAS

DIVERSIONES PUBLICAS

TEATROS

COLISEO—Tres. Llamada—Drama policial. Mañana: Gran debut de la compañía Ginés Carrión. Dirección Ricardo Passarelli. Director: Ginés Carrión. Mañana, 2 y 10: Gran debut de la compañía Ginés Carrión. Mañana, 8 y 10: Gran debut de la compañía Ginés Carrión. Mañana, 8 y 10: Gran debut de la compañía Ginés Carrión.

SAN MARTIN—Compañía cómica argentina de comedias. Mañana, 2 y 10: Gran debut de la compañía cómica argentina de comedias. Mañana, 8 y 10: Gran debut de la compañía cómica argentina de comedias.

AVENIDA—Tres, noche y mañana. Mañana, 2 y 10: Gran debut de la compañía cómica argentina de comedias. Mañana, 8 y 10: Gran debut de la compañía cómica argentina de comedias.

VICTORIA—Tres, noche y mañana. Mañana, 2 y 10: Gran debut de la compañía cómica argentina de comedias. Mañana, 8 y 10: Gran debut de la compañía cómica argentina de comedias.

FOLIES BERGERE—Tres, noche y mañana. Mañana, 2 y 10: Gran debut de la compañía cómica argentina de comedias. Mañana, 8 y 10: Gran debut de la compañía cómica argentina de comedias.

BUENOS AIRES—Empresa Ríos y Pelayo

COMPRA Y VENTA DE NEGOCIOS

ALMACEN VENDO O TOMO SOCIO, persona con poco capital, Maipú 477. v6

ALMACEN 638 VENDO, CHARCAS número 4102. v3

ALMACEN 2.000 $ VENDO, RIVADAVIA 3137.

ALMACENES DE 1.200, 2.500, 3, 4 & 5.000 $ vende Palma, S. José 227.

ALMACEN CENTRAL, ALQ. 160 $, UNICO vende Piazza, Cerrito 741.

ALMACEN COMPRO DETALLES POR carta solamente, Díaz Vélez 441. J. D. v5

ALMACEN FONDA VENDO, MUCHA clientela, buen diario, Santa Fe 500. v5

ALMACEN MUY BUENO VENDO, VER balanceador público Solari, Moreno 2229 v20m

A. V. SALVADO, OCURRAN PARA comprar buenos negocios de todos capitales, Moreno 1792.

ALMACEN UNICO, 1.800 $, BARRIO Palermo, diario 60 $, 8 piezas, vendo, Alsina 1594.

ALMACENES, UNICO, ARM., CASA, 1.500, 2, 3, 4, 5 y 6, & 20.000 $, vendo, Alsina 1594.

ALMACEN BUENO, AL SUR, VENDO, ver balanceador público señor A. Lobeto Alsina 487.

ALMACEN ESQUINA CENTRAL, 4 piezas, buen contrato, vendo 2.000 $, Cevallos 364.

ALMACEN ESQUINA, ARMAZONES ¢A..., único, vendo 2.000 $, central, Cevallos 364.

ALMACENES BUENOS VENDO, ver balanceador público Celso J. Careghini, Garay 2329. v30m

ALMACEN UNICO, MUY BUENO, VENde C. Narvaja Benítez, balanceador, Victoria 430, plaza Mayo. v6

CERTERIA, COMESTIBLES VENDO 800 pesos, Forest Chicos 3976, por no poder atenderla. v6

ALMACEN SE VENDE POR AUSENTARmo á Europa, diario 80 $, hace contrata, Victoria 4202. v5

... ERNESTO J. CUELI, RIVADAVIA 747, dirígirse si resuelve rematar su negocio. v3

ALMACEN SE VENDE O SE ALQUILA, con armazones de la casa, único en la esquina Güido y Pasteur 902, Lands. v4

ALMACEN CON 5 años DE CONTRATA vendo, los armazones son de la casa, Rosas 1531.

ALMACEN DE GRAN PORVENIR, SE vende, frente al Parque Centenario; tratar Campichuelo 994. v5

ALMACEN VENDO, ARMAZONES DE casa, cont. 4 años, poco capital, Bonpland 1399. v8

ALMACEN POR GARAY SE VENDE, capital 6000 $; otro por Bolívar; tratar Bolívar 649, Guaico y Cía.

ALMACEN BUENO, UNICO, ARMAZONes casa, cont. 5 años, vendo 3.000 $, tratar Méjico 1760.

ALMACENES UNICOS, POSITIVOS, de 5, 7, 8, 9, 15 18 y 45.000 $ vende Adolfo Pérez, Venezuela 1441.

ALMACEN DE COMESTIBLES Y BEBIdas, por E. Ríos y San Juan, vendo 8.500, Sáenz Peña 230.

ALMACEN ARMAZONES CASA, DIARIO 120 $, vendo 4.000 $, datos Venezuela 171, Alvarez.

ALMACEN, GRAN LOCAL Y COMODIdad para familia, se vende, darán razón Arce Abreu y Maestra, Talcahuano 120.

ALMACEN EN VILLA BALLESTER, gran negocio, se vende, la Asesora Mercantil, Tucumán 1318. v5

ALMACENCITO VENDO 1.500 $, ALQUIler 90 $, 2 piezas, diario 50 $ á prueba, Victoria 1970.

ALMACEN UNICO, ARM. CASA VENDO sin llave, trabaja mensual 3.000 $, Victoria 1970.

ALMACEN ESQ. MUY CENTRAL vendo á balance, $ 7.000, armaz. casa, único, Garay 2302.

ALMACENCITO POR CORDOBA, VENdo $ 1200, diario 60 $, contrato, 2 piezas, Garay 2302.

ALMACEN BUENO, UNICO, SE VENde, balanceadores Frontera y Fernández, Venezuela 1302. v18

ALMACEN BEBIDAS, CENTRAL, AL Norte, vendo balance 3.000 $, contrata, Lavalle 3042.

ALMACEN PROXIMO ONCE, UNICO, vendo balance 3.000 $, contrato 4 años, Lavalle 3042.

ALMACEN BUENO A 15 MINUTOS DE la capital, vendo con contrato de varios años, ver A. Lobeto, Alsina 487.

ALMACEN UNICO POR EL NORTE vendo, ver balanceador público, A. Lobeto, Alsina 487.

ALMACEN UNICO ESQUINA, ARMAZOnes casa, en pleno centro, garantizo 6.500 $ de entrada mensual, bien vendidos, vendo 4.000 $, Cevallos 364.

ANTIGUA Y PATENTADA, BUEN PAraje, contrato 4 años, alq. 360 $, 10 piezas, vendo á justo socio, por no poderla atender sola, Uruguay 494.

ALMACEN, ESQUINA CENTRAL, CONtrato 3 años, alquiler 115 $, diario 100 pesos, vendo, por no ser del ramo, Uruguay 494.

ACREDITADA EMPRESA DE MUDANzas La Nueva Madrileña, se venden dos terceras partes, Carlos Pellegrini 1032. v10

ALMACEN, BAZAR Y FERRETERIA, 8 años de contrata, vendo á prueba, única esquina, Aldecoa 184, Avellaneda, Pinero. v6

... A... VENDER O REMATAR LIgeramente su negocio sin gastos y con rapidez, ocurra al balanceador Rebecchi, Belgrano 1215. U. T. 1252, Libertad. v5

5 HORAS CAPITAL, VENDO ACREditada cochería con servicio fúnebre completo, negocio espléndido, ocurrir Bolo Iturraín, Corrientes 436. v4

ADOLFO PEREZ NO COBRA GASTOS para vender ó rematar pronto cualquier negocio, 40 de localidad y reserva, escritorio central, Venezuela 1441, U. T. 4765. Libertad. v4m

ATENCION: PARA VENDER SU NEGOcio ocurra á Ballo-Hargain, el que más negocios vende en la capital, no cobra gastos y anticipo dinero—Hargain, Corrientes 445. v8

... COMPRAR O VENDER, SIN GASTos, con resultado seguro, consulten sin pérdida de tiempo á los balanceadores y rematadores públicos, Garbero y Guerra, Montevideo 823, U. T. 4198, Juncal. v8

A 5 HORAS CAPITAL, VENDO ACREditada cochería con servicio fúnebre completo, capital de 4 á 5 mil pesos, facilidad en el pago, alquilo ó vendo la propiedad; darán razón, señor Hargain, Corrientes 436.

BARS, BILLARES, CONFITERIAS, TRESpillos vendo, todos precios, vendo, Alfonsín, Paraná 508.

BONITA CIGARRERIA, LIBRERIA Y Lotería, vendo 800 $, contral, no pertenece al trust, Sáenz Peña 230.

BAR, LUNCH Y BILLARES BSQ., CONtrato, diario 90 $, vendo 1.700 $, tratar Méjico 1760.

BAR RESTAURANT CENTRAL VENDO, ver balanceador público señor A. Lobeto, Alsina 487.

BIOGRAFO BAR CON UNA ENTRADA vendo 2.000 $ vendo 30.000 $, Moreno 1752.

BAR LUNCH, REGIAS INSTALACIONES, alq. 150 $, contrato 4 años, vendo 7.500 pesos, Sáenz Peña 144.

BAR BIOGRAFO, UNICO EN PUEBLO cercano, se vende, salón 10x40 y comodidades, alquiler barato y contrata: tratar Bilbao, Santa 1502.

BAR, RESTAURANT, CAFE, EN PLEno centro, negocio de gran porvenir, con familia cocina, trabajando bien, vendo urgente por 8.000 $, con contrato y facilidad de pago, Rivadavia 712. v4

BAR BIOGRAFO UNICO EN IMPORtante pueblo se vende por separación forzosa de socios, á balance á toda prueba, un bloc 4.000 $, vale doble, comodidad familia y buena contrata, informes Independencia 1523. v5

BAR LUNCH, RESTAURANT, LO MAS céntrico, amplios salones, buenas instalaciones, cocina y demás comodidades, vendo en globo ó á balance, con descuento, facilidad de pago, gran ocasión, San José 324.

CERVECERIA BUENA, DESPACHA 1 res bien vendida, vendo 900 $, Cevallos 364.

CASA PENSION CENTRAL/ISIMA, 18 piezas vendo 8.700 $, S. José 387.

CAFE BIOGRAFO VENDO 6.500 $ O A balance, diario 150 $, San José 387.

CHOCITO BARATO VENDO URGENTE, Rivadavia 5167.

CAFE Y FONDA VENDO O TOMO SOCIO Brasil 18, urgente.

CAFE BILLARES VENDO, RIOJA 2019. v5

CARBONERIA CON MUCHO LOCAL vendo barato, Pavón 3389. v6

CAFE, RESTAURANT, SE VENDE, por informes Tucumán 648.

CIGARRERIA, LIBRERIA Y SALON SE vende en 450 $, Paraguay 1544.

CARBONERIA SE VENDE, SAN JOSE 378. v5

CIGARRERIA Y SALON DE LUSTRAR Y lotería, se vende, Entre Ríos 378. v4

CAFE BAR VENDO, CUENCA 3098, frente estación V. del Parque, F. C. P. v6

CANTINA VENDO, RAMON L. FALcón núm. 3145, tratar con el dueño en la misma. v6

CARNICERIA VENDO URGENTE, CON carro y caballo, comodidad familia, en 700, Hargain, Corrientes 436.

CIGARRERIA, LIBRERIA, JUGUETEria, y bazar, negocio, 4 piezas, diario 8 $, vende, tratar Méjico 1760.

CIGARRERIA, LIBRERIA Y LOTERIA, comodidad para familia, vendo Sáenz Peña 1174.

CAFE Y BAR POR LOS NUEVOS TRIbunales, paraje inmejorable, vendo por ausencia de familia, tratar Uruguay 494.

CIGARRERIA, 800 $, DIARIO 50 $, ALquiler 50 $, una pieza, otras 4 y 8.000, vendo, Cevallos 364.

COMPRA Y VENTA DE NEGOCIOS

CAFE BILLAR ESQUINA CONTRATO, 4 piezas, vendo 1.700 $, Moreno 1792.

CASA AMUEBLADA, 2.500 $, 9 PIEZAS, contrato varios, 4 á 12.000 $, Belgrano 1802.

CABALLERIZA Y COCHERIA, Muñiz 842, capacidad 70 caballos, contrato largo, vendo, tratar Bolívar 173, de 2 á 5 p. m.

CIGARRERIA Y LOTERIA, $ 1.000, ALquiler 100 $, diario 70 $, por Corrientes, Moreno 1792.

CAFE POR ENTRE RIOS, 2.500 $, DIArio 50 $, garantido, vendo por enfermedad, Moreno 1792.

CIGARRERIA, LIBRERIA Y SALON SE vende barato, buen diario, tratar en la misma, Rivadavia 3187.

CAFES CENTRALES INMEJORABLES de 2.000, 3.000, 4.000 á 60.000 $ vendemos, Alsina 1418.

CARNICERIAS TODOS RADIOS VENDO de 400, 500, 800, 1.000, 2, 3, 4, 5 á 8.000 pesos, ocurrir Chachabuco 1022.

CASA DE PENSION CENTRAL, BUENA, 2.500, 3, 4, 5 y 6.000 $, vendo, Alsina 1594.

CAFE, BAR, CON BILLARES, 1.200, 2, 3, 4, 5 á 15.000 $, central, vendo, Alsina 1594.

CASA PENSION, 30 PIEZAS, UTILIDAD mensual líquida 1.000 $, vendo, Cevallos 364.

CAFE VENDO POR DESAVENENCIA, 2.500 $, 2 bills., otro 2.000 $, y varios Victoria 1690.

CAFE, DOS BILLARES, VERDADERA pichinchaflí, vendo 2.000 $, Venezuela 771, Alvarez.

CAFE BILLAR POR LA BOCA ESQ., vendo en globo ó á balance, poco capital, gran ocasión, Victoria 1970.

CAFE Y BILLARES EN SITUACION INmejorable, con facilidades de pago vende contador Trillo, San Martín 14.

CAFE 8 BILLARES, SOBRE C. PELLEgrini, vendo $ 11.000, palentes pagas, cont., Garay 2303.

CIGARRERIA GRAN BULEVAR, VENdo $ 1200, 3 piezas, alq. regalado, cont., Garay 2303.

CARNICEROS!! CARNICERIAS VENDO, de 800, 1000, 1500, 2000, 3000 hasta 6000 $, Garay 2303.

CAFE, BAR Y BILLAR EN IMPORTANte mercado, vendo 4.000 $, diario 70 $, Lavalle 2042.

CIGARRERIA, LOTERIA MUY CENTRAL, vendo 2.500 $, contrato 5 años, Bisañas, Lavalle 2042.

CASA PENSION, VENDO URGENTE por ausentarme, no trato con corredores, verla y tratar B. de Irigoyen 338. v4

CARNICERIA SE VENDE BARATISIma, hay carro y caballo, tratar en la misma, Independencia 4344. v4

CARPINTERIA MECANICA SE VENDE con instalaciones y maquinaria, tratar Tucumán 1313, P. M. v4

CARNICERIA VENDO O TOMO SOCIO, urgente, carro y caballo, California 362, Boca. v4

CON POCO CAPITAL SE VENDE UNA parte de la fábrica de mosaicos, tratar Amadeo 646, de 4 á 5 p. m. v5

CONTRATA SE VENDE POR 5 años UNA casa con 7 piezas y negocio, Uruguay 857. v4

CAFE ACREDITADO ABIERTO DIA Y hocho por ausentarse su dueño á Europa vende, corrientes 2585. v6

CAFE, BILLAR Y RESTAURANT SE vende por asuntos de familia, se da un mes á prueba, Estados Unidos 1820. v5

CAFE BILLAR ESQUINA, PATENTES pagas, capital 2.100 $, se vende todo ó parte, Cabrera 2307. v5

CIGARRERIA, LOTERIA Y PAPELERIA vendo urgente, tratar en la misma, calle Salta 440. v5

CAFE VENDO CON 3 BILLARES, EN un punto de mucho porvenir, con 4 años de contrata, Giribone 1. v5

CASA PENSION, 11 PIEZAS amuebladas vendo baratísima, Belgrano 2786, Alvarez.

CAFES, BILLARES, BUENOS BARS, importantes confiterías, bars biógrafos, vendo, Alfonsín, Paraná 508.

CONFITERIA FABRICA, BIOGRAFO, vendo 7.500 al contado 4.000 resto á plazos ó se toma socio con 3.000 $ por disolución social, tratar Solís 361. v5

CIGARRERIA, LIBRERIA Y JUGUETEria, vendo urgente por fallecimiento, 2.000 $, vale doble, á prueba, alquiler 70 contrata y comodidad, Garay 2756. v6

CIGARRERIA, SALON DE LUSTRAR y composturas se vende, linda esquina, dos entradas, en 450 $, comodidad, alquiler 50 $, Independencia 2303. v4

COCHERIA EN UN PARAJE MUY CENtral, se vende ó se desea un socio capitalista, por no poderla atender, para tratar Piedras 1068. v4

CAFE, LUNCH, BILLARES, REGIA ESquina, bulevar importantísimo, vendo 7.000 $, venta mensual á prueba, de 4.000 $ arriba, Cevallos 364.

CONFITERIA, BAR Y BILLARES BUEno, en calle importante vendo, ver balanceador público señor A. Lobeto, Alsina 427.

CAFE BAR BILLARES, ESQUINA, CENtralísima, vendemos 20.000 $ se garantiza una venta mensual de 6.000 $ á toda prueba, tratar Lozano y Méndez, Alsina 1418.

CASAS DE PENSION, MUY CENTRALES vendo con facilidad de pago, urgente, dos de un mismo dueño, datos señor Hargain, Corrientes 436.

CAFE BAR 2 BILLARES POR SAN Juan muy acreditado diario 100 $ á prueba poco capital por retirarse su dueño vendo, Garay 2583.

CARNICEROS..., CARNICERIA, CARRO y caballo, buen paraje, vendo 1.000 $, diario 1 res, contrato 4 años, por enfermedad, Lavalle 2042.

CAFE, BAR, BILLARES, CASA DE lunch, se vende por desavenencia de socios, contrata, comodidad, poco capital y muy buena clientela, San Juan 3037. v5

CIGARRERIA, LIBRERIA Y LOTERIA poco capital, comodidad para familia, buen negocio se vende por no poderlo atender, sin intermediarios, Defensa 1221. v5

CIGARRERIA, LOTERIA Y SALON DE lustrar, se vende en la cuadra más importante de la calle 25 de Mayo, con diario garantido de 120 á 130 $, ocurrir de 9 1/2 á 4, San José 384.

CIGARRERIA Y LIBRERIA 800 $, SE vende por disolución de sociedad, negocio, 2 piezas, alquiler 60 $, diario de 30 á 35 pesos, ocurrir de 9 1/2 á 4. Unico aviso, San José 384.

CAFE Y DOS BILLARES POCO CAPITAL buen contrato, además la posición se presta para un restaurant, buenas comodidades para familia, se vende por no poderlo atender, verlo y tratar Triunvirato 1099. v5

CASA PENSION AMUEBLADA, DE ARtistas, central, 10 piezas reglamente amuebladas, contrato 4 años, alquiler barato, garantiendo utilidad mensual líquida de 1.400 $, vendo barata, por no poderla atender, Uruguay 494.

CASA LUJOSAMENTE AMUEBLADA Y muy central, se transfiere contrato de locación en condiciones muy ventajosas, urgente, por ausentarse la familia á Europa, en el presente mes; ocurrir administración de propiedades J. y R. Clusellas, B. Mitre 427, Unión 2831, Avenida. v6

CAFE, BAR Y 4 BILLARES POR COcineras, espléndida posición, gran local, regias instalaciones, paraje inmejorable para un restaurant y hacer fortuna, ó un gran biógrafo, alq. 400 $, contrato, se vende por discordia, en la ínfima suma de 8.000 $, lo que vale 11.000 $, gran pichinchaflí, datos, Adolfo Pérez, Venezuela 1441, U. T. 4788 Libertad.

DESPACHO DE BEBIDAS VENDO urgente, Olavarría 345. v6

DESPACHOS DE PAN VENDO, 400, 600, 800, 1, 1.200 hasta 2.000 $, Sáenz Peña 230.

DESPACHO DE PAN ENTRE 4 CONventillos, vendo 700 $, diario 8 $ libras garantidos, Garay 2303.

DESP. PAN, FACTURA, VENDO 300 $, otro 500 $, 140 kg., otro 800 $, 200 k., garantidos, Victoria 1680.

DESP. PAN, DE 500 á 2.000 $, CIGArrerías de 500 á 5.000 $, á prueba, C. Calvo 1400.

DESPACHOS PAN DE 400, 500, 800, 900, 1.000, 2 á 3.000 $, otros con comestibles vendo, Chacabuco 1022.

FONDAS LAS MEJORES DE 1.000, 1.500, 2.000 á 6.000 $ vendemos, Alsina 1418.

FONDA REGALO A CUALQUIER PRECIO ó la remato en 8 $, S. José 387.

FONDA Y CAFE SE VENDE MERCADO Colón, Lorea 472.

FONDA Y CANTINA VENDO, PAVON 3494, varios años de contrata. v4

FARMACIAS, TIENE EN VENTA "LA Galénica", Chacabuco 18, de 2 á 6 p. m.

FERRETERIA ACREDITADA SE VENde ó se toma socio, Espinosa 825, Caballito. v5

FARMACIAS DE TODO PRECIO Y UBIcación, con facilidades, vende La Galénica, Chacabuco 18. v4

FONDAS ALOJAMIENTOS, RESTAUrants centrales, fonditas, vendo, Alfonsín, Paraná 508.

FONDA VENDO BARATA MUY CENtral, 30 pensionistas, reservada, Victoria 1496.

FONDA POR MERCADO ABASTO VENdo 1.500 $, 3 piezas, por andar mal los socios, Victoria 1970.

FONDA RESTAURANT SE VENDE UNA cuadra plaza Once, razón Rivadavia No. 1594, Alemparte.

FONDEROS!! ¡OJO! SOLICITEN NEGOcios á Bustamante, que vende los mejores, Sáenz Peña 230.

FONDAS POR CONSTITUCION VENDO una, renta de 1.000 $ y dos de 2.000 $, Sáenz Peña 230.

FONDA ALOJAMIENTO EN PLAZA Constitución, $ 4000, 10 piezas, cont. largo, Garay 2303.

FONDA ALOJAMIENTO POR CONSTITUción, vendo 2.700 $, ó tomo socio, contrato, Lavalle 3042.

FONDA POR IRIGOYEN, 2.000 $, GRAN diario, 5 piezas, otra 4.000 $, Belgrano 1802.

FONDA ALOJ. 8 PIEZAS, GRAN SALON 4 años contrato vendo 3.000 $, Moreno 1792.

FARMACIA LUJOSAMENTE INSTALAda, buen diario, vendo poco desembolso al contado, Rodríguez y Cía., La Legal, Salta 263.

FARMACIA EN BARRIO OBRERO, DIArio 100 $, la mayoría de monedero recetas, venden con facilidades Rodríguez y Cía., La Legal, Salta 263.

FARMACIA SE VENDE POR SEPARAción de socio, pudiéndose comprar toda ó la parte del socio que se retira, ocurrir á la misma, Cochabamba 2299, esquina Pichincha. v4

FARMACIA MUY CENTRICA CON clientela selecta, diario 120 $ arbitros para muebles y llaves, facilidades pago se vende á balance, Modesto Alvarez, representante de Beretervide y Leonardini, Córdoba.

HORNO DE LADRILLOS SE VENDE en la capital, se dán facilidades de pago, tratar Guardia Vieja 701. v5m

HOY CONTINUA EL REMATE DEL TAller de herrería de la calle Triunvirato 961, de Vincenti y Raffo, Maipú 335.

HOTELITO AVENIDA MAYO 7.000 $, 18 piezas véndese por enfermedad. Datos Piazza, Cerrito 711.

HOTEL DE 26 PIEZAS ALREDEDOR de teatros bien amueblado y acreditado se vende por lo que den, por ausentarse los dueños á Europa, darán razón Cerrito 331.

HOJALATERIA ACREDITADA SE vende la campaña por 1.500, trabajo abundante, 6 años de éxito. Triunvirato 525. v5m

HORNO DE LADRILLOS, AL NORTE, próximo á la capital, á pocas cuadras estación F. C., muy bien instalado con sus horradas y gran horno, máquinas y útiles, varios carros y buenos caballos de tiro, toda una yeguada de más de 20 animales, 13 hectáreas terreno para explotar, alfalfado, contrato largo liberal, se cede por no poderlo atender su dueño, precio $ 12.000. El comprador hará una verdadera pichincha y realizará grandes beneficios. Datos "La Previsora Comercial", Tucumán 1088, L. Pambrun y Cía.

IMPRENTA CHICA, COMPLETA, se vende, una pichincha, tratar Humberto I 2802. v2

LECHERIA VENDO URGENTE Y BARAta, Canning 1505. v4

LECHERIA UN CHICHE, 9 TARROS vendo 1.000 $, piezas, S. José 287.

LECHERIA AL NORTE CONTRATO, ESquina, 4 piezas, vendo, Moreno 1753.

LECHERIA A LA ORDEÑANZA VENDO 450 pesos, poco alquiler, Garay 3883.

LECHERIA SE VENDE POR AUSENtarse el dueño; tratar en la misma, Carlos Calvo 3768.

LECHERIA POR EL ONCE LA REGALO en 500 $, alquiler 40, contrato 4 años, 7 tarros, Sáenz Peña 230.

LECHERIA POR E. RIOS, VENDO 1000 pesos, diario á prueba 9 tarros, alq. barato, Garay 2303.

LECHERIA CHICHE, REGIAS INSTALAciones, alq. 40 $, vendo urgente 700 $, tratar Méjico 1760.

LECHERIA VENDO, 2.000 $, MOST., 60 $, y otras de 500 á 1.000 $, á prueba, C. Calvo 1400.

LECHERIA, 1.300 $, POR R. DE JANEIro, 7 1/2 tarros, contr., otra central, Belgrano 1802.

LIBRERIA POR LA CALLE FLORIDA, bien surtida, con grandes comodidades y alquiler barato, vendo, ver A. Lobeto, Alsina 487.

LA EVIDENCIA DE LOS HECHOS DEmuestra claramente que al mejor intermediario para vender particularmente ó comprar negocios en condiciones ventajosas, es "La Previsora Comercial", Tucumán 1088. Directores: L. Pambrun y Cía.

OJO! SE VENDE PELUQUERIA, PATAgones 2999, esquina Saujil. v5

OJO! VENDO PELUQUERIA EN CUALquier precio, Inclán 536. v4

OJO! PELUQUERIA Y CIGARRERIA muy acreditada se vende, Paseo Colón 1173, por fallecimiento de su dueño. v4

OJO! RELOJEROS! VENDO TALLER de relojería, con buena clientela, con ó sin herramientas, por ausentarme á Europa, Martín García 658.

OJO! PELUQUERIA Y PERFUMERIA lujosa, por los nuevos tribunales, buen diario, alquiler 90 $, contrata 10 años, vendo urgente, en 600 $ por ausentarme á Europa. Vale doble; verla es comprarla; tratar Uruguay 494.

PANADERIA VENDO, DIARIO 9 BOLsas, en $ 7500, Méjico 3186. v4

PANADERIA SE VENDE POR DESacuerdo de socios, Bella Vista 1496. v6

PANADERIA SE VENDE EN 2000 $, contrato 8 años, alquiler 125 $, trabaja 3 1/2 bolsas, Gurruchaga 1385. v4

PANADERIA EN FLORES, HELGUERA 64, al lado Rivadavia, se vende ó alquila, dueño Rivadavia 5188.

PANADERIA SE VENDE POR ENFERmedad del dueño, con dos repartos, 7 bolsas, Nazca y Gaona, Flores. v5

PANADERIA AMERICANA VENDO 7.500 pesos, otra 4.500, 7 bolsas, S. José 387.

PANADERIA VENDO A BALANCE EN pleno centro, deja 300 $ libres al mes, contrato 6 años, Chacabuco 1022.

PANADERIAS VENDO LAS MEJORES ¡á prueba!, todos precios y radios, Zaquieres, Victoria 1690.

PANADERIA VENDO 3.000 $, 5 bols., otra 7.000 $, 8 bols. al mostrador 22 y 24, otra 9.000 $, 11 bols., Victoria 1690.

PANADERIAS LAS MEJORES VENDO todos radios y precios á elegir, datos á satisfacción, Chacabuco 1022.

PANADERIA VENDO, 3.000 $, 5 BOL., most., 70 $, y otras de 2.000 á 80.000 $, C. Calvo 1400.

PANADERIA CON TODAS COMODIDAdes, amasa 9 bolsas, bien despachadas, vendo 7.000 $, paraje central, buen contrato, Cevallos 364.

PELUQUERIA CON BUENA CLIENTELA se vende ó se cambia por un terreno cerca de la ciudad, por temer que retirarse el dueño, Perú 629, tratar Tacuarí 552.

POR ENFERMEDAD SE CEDE EL COmercio y antiguo negocio de artículos fotográficos, clientela firme y distinguida, beneficio neto 1.000 $ mensuales. Tratar Corrientes 687, de 4 á 6 p. m. v5

PANADERIA SE VENDE, GRAN PORvenir, en una grande y conocida avenida, dos repartos, máquinas, buen barrio, Floresta, trabaja 8 bolsas, más datos, Independencia 4148. v5

RESTAURANT Y BAR SE VENDE, Rivera M. v6

RESTAURANT CENTRAL, 2.500 $, DIArio 60 $, verlo es comprarlo, Alsina 1594.

RESTAURANTS, C. PENSION, VENDO de posición, varios capitales y radios, Victoria 1690.

RESTAURANT Y CAFE SE VENDE tratar con su dueño, B. de Irigoyen 1685. v6

RESTAURANT, 14 PIEZAS, ENTRE teatros, diario $ 300, vendo $ 7000, Belgrano 2786.

REPARTO DE VINO DE 30 DAMAJUAnas diarias y otras mercaderías, con buenos clientes, chatita y caballo, se vende por no poder atenderlo, C. Calvo 2190. v5

SE VENDE UN DESPACHO DE BEBIdas, San Juan 1307.

SE VENDE EL NEGOCIO DE UN taller de planchado, San José 427. v4

SUCURSAL DE PANADERIA VENDO EN 500 $, hace diario 25 $. Acevedo 870. v4

SE VENDE PANADERIA, RAZON LAprida 63. v8

SE VENDE NEGOCIO DE CANTINA Y fonda, Bermejo 648. v4

SE VENDE CARNICERIA POR AUSENtarse, Castillo 546. v8

SE VENDE UNA CARBONERIA CON carro y reparto en la calle Forest 500. v2

SE VENDE RESTAURANT Y ALOJAmiento, Santa Fe 4224, Plaza Italia. v6

SE VENDE REPARTO DE LECHE DE 7 tarros con carro y caballo, Pueyrredón 1970. v5

SALON DE LUSTRAR, CIGARRERIA Y composturas vendo, Mitre 841, Avellaneda. v6

SE VENDE UN CAFE Y RESTAURANT urgente con contrata, verlo y tratar, Pueyrredón 198.

SE VENDE BARATA CONFITERIA Y cigarrería chica, comodidad para familia, poco alquiler, Días Vélez 605 y 609.

SE VENDE PARTE DE UNA EMPRESA de carros, Salta 10, por marcharse un socio enfermo para Europa. v6

SE VENDE UNICA PELUQUERIA EN Vicente López frente fábrica papel, tratar escritorio mismo. v4

SE VENDE CANCHERIA CON CARRO y caballo con 120 kilos diarios, verdura etc, en 600 $, Salcedo 3646. v5

SASTRERIA Y PELUQUERIA VENDO por enfermedad, Sr. P. Frizal, O'Brien, F. C. O. v10

SE VENDE PAPELERIA, LIBRERIA, Cangallo 1489, comodidades, con con trato. v5

SE VENDE AGENCIA DE LOTERIA Y cigarrería, con salón de lustrar, tratar en la misma, B. Mitre 1031. v4

SE VENDE CAFE Y RESTAURANT CENtral, alquiler barato, contrata 3 años, corea nuevo edificio, Bolsa de Comercio, Alsina 640.

SE VENDE NEGOCIO INMEJORABLE, de restaurant, patente paga, con numerosa clientela, ó se alquila la casa, Belgrano 1445 al 47.

SE VENDE FABRICA DE MOSAICOS, piedra de cordón y de vereda, 8 cabriadas de madera, de 9 á 11 a. m., Río Cuarto 592, esquina José María Moreno.

SE VENDE UN BAR Y RESTAURANT de gran porvenir, situado en una de las partes más céntricas á precio muy conveniente, referencias, Montevideo 170. v4

SE VENDE UN GARAGE CON TALLER mecánico y local cómodo para 15 automóviles, verlo Pueyrredón 965|71, tratar Sarmiento 324, de 5 á 6 p. m. v4

AVISOS COMERCIALES

AVISO QUE HE COMPRADO AL señor V. Arpón la carbonería, Norte 3500. Reclamaciones tres días. Comprador, A. Milanese. v5

AVISO QUE HE COMPRADO EL ALMAcén calle Brasil 402 al señor José R. Campos. Reclamaciones 3 días.—Buenos Aires Mayo 4 de 1912.—José Sabater. v6

AVISO AL COMERCIO QUE HE COMprado al señor Doratco y Ayecho su almacén y fábrica de soda calle Belgrano 331, Berna, F. C. S., reclamaciones 3 días desde la fecha. 2 de Mayo de 1912. v4

AVISO AL COMERCIO Y AL PUBLICO en general que he comprado á don Juan Zabalo el negocio de fonda situado en General Las Heras. Por reclamaciones dentro de los 5 días á contar desde la fecha. —Juan Zingain, General Las Heras, Abril 27 de 1912. v4

AVISAMOS AL COMERCIO QUE HA quedado disuelta la sociedad que en esta plaza giraba bajo el rubro de Larraide y Larrouy, en el ramo de almacén, haciéndose cargo del activo y pasivo el señor Juan B. Larraide (hijo). Reclamaciones hasta los 3 días.—Buenos Aires, Mayo 1o. de 1912. v4

AVISO AL COMERCIO: POR INTERMEdio de Alfonsín, balanceador y rematador público, escritorio Paraná 508, se vendió el almacén de comestibles y bebidas, calle Herrera 1300, esquina La Madrid. Se atienden reclamaciones tres días. Buenos Aires, Mayo 1o. de 1912. Vendedor, Higinio Segura. Compradores, Rovelotti y Ferrari. v4

AVISO AL COMERCIO QUE HE VENdido mi negocio de café y restaurant de la calle Santiago del Estero 151, al señor Joaquín Boente, reclamaciones 8 días. —Buenos Aires 2 de Mayo de 1912.—J. Pereira. v6

AVISO AL COMERCIO QUE CON INtervención del balanceador y rematador público señor Martín Bisáñes, escritorio Garay 2303, he vendido al señor Rafael Lesé mi panadería, calle Venezuela 2909. Reclamaciones 3 días.—Bs. Aires, Mayo 3 de 1912.—Vendedor, Américo Carlevaro. v6

AVISAMOS AL COMERCIO EN GENEral, que desde la fecha queda sin efecto la autorización de cobrador, que por esta casa tenía el señor Claudio Vardí, Buenos Aires, Mayo 3 de 1912, Castglia y Hnos.

AL COMERCIO—RAIMUNDO AQUILES avisa que ha cedido su negocio de restaurant situado en Villa Ballester al señor Pavlovsky, Tenido y Cía., ha establecido en Villa Klein, estación Ballester con negocio del mismo ramo. Se atienden reclamaciones tres días. v6

AVISAMOS AL COMERCIO QUE CON la intervención de José B. Abreu, hemos vendido el negocio de fonda situada en la calle Humahuaca 55 á los señores Antonio Caldeyro y José Lamas. Se atienden reclamaciones tres días.—Vendedores: F. y Pedro Varela. v4

AVISO—CON INTERVENCION DEL señor Enrique Bustamante, balanceador y rematador público, escritorio Sáenz Peña 230, vendí el señor Andrés Taboada mi restaurant Victoria 1409, reclamaciones tres días, Mayo 4 de 1912, Goñi, Chené, Simonín. v6

AVISO AL COMERCIO QUE DESDE LA fecha he comprado la clientela de verduras á plazos del señor Jacobo Goschner en Bs. Aires, Samuel Py.—Buenos Aires, Mayo 3 de 1912. v6

AVISO AL COMERCIO QUE HE VENdido á los señores Fernández y Riolo, mi negocio de fonda y alojamiento, situado en la calle Paseo Colón núm. 1217 y 1221. Los reclamos se atenderán por tres días desde la fecha.— Francisco Ciaba. Buenos Aires, Mayo 4 de 1912. v6

AVISO AL COMERCIO Y AL PUBLICO en general, que he comprado á los señores Acosta y Hermández el Expreso Conti, ubicado en la calle 25 de Mayo 533, comprador Miguel Cascia, por reclamaciones dentro de los tres días de la fecha, Mayo 4 1912.

AVISO AL COMERCIO — POR INTERmedio del balanceador y rematador público señor Zuquiberes, sucursal núm. 1, Chacabuco 1022, vendí al señor V. M. Solari, mi panadería sita Suárez 258. Reclamaciones 3 días.—Bs. Aires, Mayo 5 de 1912.—L. Lestorle. v5

AVISO: CON INTERVENCION DEL balanceador y rematador público señor Enrique Bustamante, Sáenz Peña 230, vendimos á los señores Antunez y Rodrigues, nuestro café y billar Indian 1159. Reclamaciones 3 días, Mayo 2|912, Alpi y Bertuzzi. v6

AVISO AL PUBLICO HABER VENDIDO mi negocio de herrería de caballos situada en Mendoza, calle Alvear entre Pasaje y Estrada, á don Pablo Somma, San Fernando, Abril 29 de 1912.—Alfredo Milanesi. v6

AVISO AL COMERCIO QUE CON INtervención del balanceador y rematador público señor Ricardo Galeano, escritorio central "La Argentina" Méjico 1750, he vendido á los señores M. Rafela y J. Mato mi negocio de café y bar Venezuela 1116; para reclamaciones por 8 días. Mayo 1 de 1912.— Manuel Lago. v4

AVISO AL COMERCIO EN GENERAL que vendí al señor José Valentini, mi negocio de almacén, sito en Caseros F. C. P., los que se consideren con derecho á algún reclamo deben presentarse dentro 8 días, pasando los cuales no serán atendidos. José Vercesi. v4

Á LOS ACREEDORES de LA FIRMA de Manuel Vilar y José Martínez de la calle Corrientes 4101, sírvanse pasar por Arenales 3101, para la liquidación, en término de 3 días por disolución de firma. v4

AL COMERCIO—MARCOS B. VATTUOne, contador público nacional y balanceador público, avisa al comercio y al público en general que practica inventarios, tasaciones, balances, compulsas, etc., en virtud de su título de contador público nacional (Unico válido en la Capital Federal y Territorios Nacionales), expedido por la Escuela Superior de Comercio de la Nación.— Oficina, Rioja 263. Ambos teléfonos. v6m

COMPRA Y VENTA DE NEGOCIOS

SE VENDE UNA FONDA EN CONSTITUción, buena 2.500 $, Moreno 1753.

SE VENDE SALON DE LUSTRAR, comPosturas, lotería y cigarrería, por no poderlo atender, ó tomo socio, Bdo. de Irigoyen 672. v4

SE VENDE LA TALABARTERIA RIOJA 928, corre con la casa y hace 8 años que está establecida y puede estar otros tantos. v5

SASTRERIA, BONETERIA Y ARTICULOS para hombre, se vende en la calle Rivera, facilidades de pago, tratar Moreno 538, 2 á 6.

SE VENDE UNA HERRERIA Y FABRIca de cocinas con 18 años de existencia con contrata por ausentarse, con facilidad de pago, Sarmiento 1544. v4

SE VENDE UN NEGOCIO DE CONFITEria, bar y billares por ausentarse su dueño, alquiler barato y tiene contrata la casa, calle

VENTA de MUEBLES y OBJETOS VARIOS

MUEBLES!! A 10 MESES DE PLAZO, sin sador, hasían informes.—L. Sigal y Cía., Sarmiento 1124. v18m

MUEBLES, A 10 MESES DE PLAZO, se atienden pedidos del interior, piden catálogos.—C. Bomchil, C. Pellegrini 457. v18

MUEBLES!!! !!!MUEBLES!!!

"LA EXPOSICION"
1379—Corrientes—1379

!!!LIQUIDACION EXCEPCIONAL!!!

Juegos dormitorio macizos, 7 piezas $ 90
Juegos dormitorio para matrimonio macizo, 8 piezas. " 115
Dormitorios para matrimonio, nogal ciré, Luis XIV, 8 piezas . . . " 190
Riquísimo juego tallado, para matrimonio, 8 piezas . . . . . " 285
Comedor Luis XVI, las 9 piezas . " 195
Comedor Renacimiento, con piedras finas, muy finas, las 16 piezas . . " 975
Juegos de sala, dorados, desde . . " 65
Vestíbulos fantasía, 6 piezas, desde " 60
¡¡OJO!! No confundir LA EXPOSICION, 1379 Corrientes 1379. v15

MUEBLES!!! !!!MUEBLES!!!

L. F. BOTTINI, 829 CANGALLO 829

Importantes ocasiones, por 30 días. Las ventas se hacen á cualquier precio.
¡¡MADIX SALE SIN COMPRAR!!
Dormitorio completo, Luis XV, 7 piezas . . . . . $ 90
Dormitorio comedor, Luis XVI, 8 piezas, trabajo fuerte . . . . . " 130
¡¡Gran ocasión!!! Juego Luis XV, de nogal, finamente tallado . . . " 290
¡¡Juego comedor nogal, Luis XVI, 10 piezas, mármoles fantasía . . " 110
¡¡Gran juego comedor Renacimiento!!! 15 piezas, de nogal tallado! " 395
¡¡Juego de sala, dorado, fantasía " 75
¡¡Juego vestíbulo, fantasía, 8 piezas . . . . . " 70
¡¡Camas de hierro y bronce, desde " 15
De esta gran ocasión, á todos conviene aprovechar!! hasta para los mismos comerciantes!! pueden comprar para vender.
¡¡¡Pidan catálogos y presupuestos!!! v8m.

MUEBLES, MUEBLES!!! CASA TERZA Hermanos
2043 - RIVADAVIA - 2043
¡¡Liquidación!! ¡¡Colosal liquidación!!
Invitamos al público en general á visitar nuestra casa, antes de comprar MUEBLES, en la seguridad de que se convencerán que nuestros precios son los más bajos y que liquidamos:
Juegos dormitorio macizos, 7 piezas, marmolería de Carrara y mueblería inglesa, desde . . . $ 80.50
Juegos de comedor, 8 piezas, desde " 70.—
Juegos de dormitorio Luis XV tres cuerpos, completos, desde " 525.—
Para más detalles no olvidar que deben dirigirse á Rivadavia 2043.—Terza Hermanos.
Talleres á vapor, Rojas 749, Caballito.
Embalaje es gratis. Pidan catálogo número 15. v4

MUEBLES!!!
F. J. MARTY
MUEBLES!!!
656 Cangallo 656.

ESTAMOS LIQUIDANDO el más grandioso surtido que existe en Buenos Aires!! á precios increíbles!!!
Dormitorio Luis XV, nogal, ricamente tallado, para matrimonio, 8 piezas. . . . . 285.—
Dormitorio art-nouveau, con rico tallado, matrimonio, 8 piezas 310.—
Dormitorio nogal Luis XIV, para matrimonio, 7 piezas . . . . 195.—
Dormitorio nogal, Luis XVI, para matrimonio, 7 piezas . . . . 185.—
Dormitorio madera, Luis XIV, lustre nogal, para matrimonio . . 130.—
Dormitorio completo estilo inglés 95.—
Comedor nogal Luis XVI, 10 piezas, mármoles elegidos . . . . 105.—
Comedor nogal y roble Renacimiento, con ricas tallas, 15 piezas . . 275.—
Juego de sala fantasía, forrado, con riquísimo género . . . . 65.—
Juego de sala Luis XIV, forrado, con rico género de séda . . . 165.—
PIDAN NUESTRO GRAN CATALOGO ILUSTRADO, QUE REMITIMOS GRATIS AL INTERIOR.—F. J. Marty — 656 Cangallo 656. v15m.

OPORTUNIDAD SE VENDEN DOS PIANOS, marca Schiller, nuevos flamantes baratísimos, verlos Casa Tagini, Avenida de Mayo 925. v4

PIANO DE POCO USO SE VENDE DE gran formato, Belgrano 3271, dep. 4.

PIANO CUERDAS CRUZADAS VENDO en 110 $, Corrientes 3707.

PIANO EN PERFECTO ESTADO 230 $. Pueyrredón 1358.

PIANO DE BUENAS VOCES CON SU TABURETE vendo en 80 $, Venezuela 673.

PIANO ERARD EN 150 $, OTRO ALEMAN en 130 $, Venezuela 1473.

PIANOS DE LOS MEJORES AUTORES, desde 35 $ mensuales, Maipú 572. v6

PIANOS GARANTIDOS A 20 $ MENSUALES, casa Rivarola, C. Pellegrini 185. v11

PIANOS AUTOMATICOS CONCERTAL, lo mejor que existe, al contado y á largos plazos, D. Marguignot, Corrientes 925. v9m

PIANO ALEMAN, NUEVO, GRAN FORmato, 2 pedales, vendo barato, Tucumán 1071. v4

PIANO ALEMAN NUEVO, TRES PEDALES vendo en $ 525, Azcuénaga 30, 20. Pasaje, entrada 1ra. dpto. 3. v4

PIANOS garantidos DESDE $ 20 MENsuales, entrega inmediata sin fiador, antigua casa Hansen, Salta 505. v9m

PIANOS NUEVOS, MODERNOS, 8 pedales y de ocasión, desde 150 $ hasta 500, Cangallo 1336.

PIANO ALEMAN, FORMATO GRANDE, buen uso, véndese 250 $, E. Unidos 3780.

PIANO OTTO, MARQUARDT NUEVO, cruzado acero, 3 pedales, espléndido, véndese en 400 $, Méjico 1636.

PIANOS NUEVOS, 8 DE OCASION SE venden y alquilan, Rincón 225, antes Cerrito 170. v8

PIANO — SE VENDE BARATO UN Erard, casi nuevo, voces magníficas, costó 1.200 $, Lima 270. v4

PIANOS Y AUTOPIANOS, FLORIDA 245, ventas á plazos, entrega inmediata damos buenas referencias, Rebollo y Belaunde. v10m

POR AUSENTARSE EL dueño á Europa, se vende el mueblaje que adorna la casa Yatay 66, tratar de 9 á 11 a. m.—Soñanis. v5

PICHINCHA!! EN 35 $ VENDO LINda cama de cedro lustrado, de plaza media, casi nueva, con elástico, Carlos Calvo 4222.

PIANOS, AUTOPIANOS Y 1/4 COLA, último imperio, los más modernos colores y lustres á plazos y contado, gran liquidación, Introductor Salmini, Méjico 1634. v4

PIANOS PAGADEROS A 20, 25, 30 Y 40 $ mensuales, surtido de todas marcas, entrega inmediata, D. Marguignot, Corrientes 925. v9m

PIANOS NUEVOS Y DE OCASION. — Steinway & Sons, Ronisch, Pleyel, Ortiz Cané, Sprunch, Otto, ventas, Maipú 1672, Palacio. v4

PIANOS NUEVOS DESDE LO MAS RICO á lo más económico, vendemos á pagar desde 20 pesos mensuales, Borgarello y Obligio, Av. de Mayo 829. v4m

PIANOS DE OCASION, PROCEDENTES de cambios efectuados por la casa, se venden garantizados y á precio de costo, Borgarello y Obligio, Av. de Mayo 829. v4m

SE VENDE UN JUEGO DORMITORIO con poco uso, Muñiz 826.

SE VENDE JUEGO DE DORMITORIO usado, Matheu 1080.

SE VENDE UN MAGNIFICO PIANO EN buen uso, de la casa Breyer Hnos.; verlo Cochabamba 2700.

SE VENDE RICO JUEGO DE MUEBLES dormitorio muy barato, Salguero 132. v6

SE VENDE UN JUEGO MUEBLES, DORmitorio Luis XV, y comedor, con muy poco uso, Bulnes 1238, de 11 á 4. v6

SE VENDE UN JUEGO DE COMEDOR y juego de vestíbulo, al estado de nuevo y demás muebles de la casa, por aumentarse Europa el dueño y se alquila la casa, Tezanos 3078. v5

SE VENDE UN RICO MUEBLAJE Y SE alquila, la casa á la persona que lo tompre, dicha casa se compone de 15 piezas bien perfectamente decoradas y con instalaciones de baños, luz eléctrica, etc., es propia para numerosa familia, ó casa de huéspedes, por su situación central, B. Mitre entre Maipú y Esmeralda, para datos San Martín 186, escritorio 30. v4

VENDO JUEGO SALA Y ESPEJO, 6. Peña 1027.

VENDO LINDA ALFOMBRA Y UN guardarropa, Río Bamba 1083. v4

VENDO PARTICULAR, LOS MUEBLES de una salita y escritorio, Ingeniero, Larralde 2756.

ANIMALES Y RODADOS

AUTOMOVIL POR LO QUE DEN, vendo, Rivadavia 4546. v5

ALQUILASE PESEBRE PARA CINCO caballos, Bustamante 2042. v8

AUTOMOVIL RICHARD BRASSIER, se vende, tratar, Salta 1054. v6

AUTOMOVILES CARROCERIA FORMA Torpedo vendo, Córdoba 1337 al 43.

AUTOMOVIL FIAT, CON POCO USO SE vende por permanencia de su dueño en Europa, verlo Arenales 1956. v5

AUTOMOVIL PANHARD 18-24 HP., landaulet vendo en $ 4.000, Valentín Gómez 861. v5

AUTOMOVIL FIAT 23 HP., CARROCERIA limousin, para familia, vendo, Independencia 1145.

AUTOMOVIL PANHARD LANDARLET 18/24 HP., se vende muy barato, especial para familia, Esmeralda 853.

AMERICANAS, BREACKS, COUPE, 2 milleros, charret, 3 chatitas, se venden baratos, 1151.

AUTOMOVIL RODADO ALTO PARA campo, verdadera ocasión, vendo urgente, Callao 357.

AUTOMOVILES VENDO DOS CASI nuevos, á plazos. Tratar B. Mitre 814, L. Zuccardo, de 1 á 5 p. m. v6

AMERICANAS 2 ASIENTOS NUEVAS Y usadas, brekes todo estilo, para campo, 25 Mayo 522. v4

ALERTA: MILORES LLANTA GOMA y de fierro, coupés 2 y 4 asientos, cap y faetones, 25 Mayo 522. v4

MANSADORAS 1 RUEDAS, CHARRETS sulkys, docarts, con y sin capota, 25 Mayo 522. v4

ALERTA BREKESITO DE niños, CHATItas y breken de reparto, tilburys, 25 Mayo 522. v4

AUTOMOVIL LANDAULET USADO, con facilidades de pago, buenas referencias, se desea comprar, por carta O'Brien 20. v5

AMERICANA VENDO 290 $, sulky con capota 150 $, breack 700 $, charretts 250 $, guarniciones desde 25 $; pídase catálogo, J. F. Sáez, Alsina 865. v4

AUTOMOVIL MERCEDES 40 CABALLOS, 4 ó 5 caballos, doble faeton, completo, con neceserios y tipo especial, alto, para campo, se vende, Santa Fe 760. v7

AMERICANAS DE 2 Y 4 ASIENTOS, breacks de todo estilo, dog carts de 2 y 4 ruedas, sulkys chatitas, etc., venda P. Maestro, Sarmiento 1730 (antes Cuyo).

ATENCION! CARRUAJES IMPORTADOS, vis á vis, tando de 2 capotas, milord llantas acero, petit duc y coupé 3/4 moderno llantas goma, vendo, Sarmiento 1730.

AUTOMOVIL CHARRON 16 CABALLOS, carrocería landaulet con taxímetro muy poco uso se vende, Andes 1148, cochera número 16, verlo de 9 á 2 a. m. v4

ALSINA 2953, BREACKS CON Y SIN cristales, milores con y sin roma, americanas 2, 4, 6 y 8 asientos, dockarts, fábrica.

AUTOMOVIL DELAUNAY BELLEVILLE, Limousine de lujo, perfecto estado, casi nuevo, se vende; verlo Montes de Oca 29; tratar Cerrito 1241. v4

ATENCION! LIQUIDACION COMPLETA. 150 coches de todos precios y estilos, para ciudad y campaña, nuevos y usados, guarniciones y caballos, Arcuéneaga 726 y 28 v9m

COMPRAR POTROS Y BUENOS CABAllos de tiro y silla ó remate, todos los domingos á las 2 p. m. en nuestro local Belgrano 845, Morón, á dos cuadras estación, tranvía salen Once 1 y 5 y 1 y 45.—A. Gómez y René Leymaire. v5

AUTOMOVIL.....

AUTOMOVIL PANHARD, SE VENDE, 25 caballos, modelo 1910, carrocería landaulet Binder, en perfecto estado, por ausentarse su dueño á Europa; ocurrir de 12 á 2, Parera 157. v4

AUTOMOVIL SE VENDE POR AUSENtarse su dueño á Europa, 15-50 HP. Daimler, alianciose, modelo 1911, carrocería Torpedo doble faeton, 4 ruedas de repuesto, capote, cortinas, juego de fundas, vidrio adelante. Muy completo, perfecto estado, tiene sólo 8 meses de poco uso, costó pesos 9.000, se vende en 6.800. El auto más elegante de su tipo en Bs. As., ocurrir Sarmiento 2827.

BICICLETAS USADAS GARANTIDAS SE liquidan muy baratas, Piedras 461.

BICICLETA VENDO EN 80 $ EN BUEN estado, Manuela 764. v4

BICICLETA EN BUEN ESTADO, RUEda libre, vendo barata, Sáenz Peña 230.

BICICLETAS NUEVAS Y USADAS DE carrera y paseo á plazos, Corrientes 1716. v11

BICICLETA CASI NUEVA, SE VENDE, barata, Rincón 1041, domingo ó lunes, de 2 á 5 p. m., C. Yáñez.

BICICLETAS MARCAS, PERSISTENT, Peugeot, Humber, Tres Pueblos, Mead Cycle, Triumph y otras, á pagar en 10 mensuales máquinas garantidas, Persistent Co. Salta 866. v11

COCHES DE PLAZA SE VENDEN CON ó sin caballos, Belgrano 4210.

CHATTAS CARRITOS, CHARRET Y CAballo, se venden, Pavón 2750. v6

CARRO PARA 2000 KILOS, CON CABAllo y guarnición, se vende, Jujuy 259.

CHARRET CON LLANTAS DE GOMA y caballo trotador, se vende, Jujuy 258.

CABALLO VENDO, RINCON 1389. v5

COUPE CHICO POCO USADO, CON GOma baratísimo, Alsina 2952. v4

CARRO Y CABALLO CON CASA VENDO, Salta y Constitución, almacén. v8

CABALLO DE TIRO PESADO BUENO A toda prueba, se vende, Corrientes 4221. v6

CHATITAS CERRADAS, VARIOS TAMAños y jardineras, liquidamos, Canning 104, biógrafo. v8

COUPE 6/4 LLANTAS DE GOMA, FLAmante vendemos, Río Bamba 941, cochero Delfino. v4

CARROCERIA LANDAULET, PARA automóvil de remise, vendo de ocasión, Córdoba 1327. v4

CABALLO DE TIRO GARANTIDO, PAra carro ó reparto vendo, Rivadavia 2304.

CABALLOS DE TIRO MUY LINDOS Y mansos, llegó hoy una remesa en el corral calle Río Janeiro 1601, se dan á prueba, Amiconi. v4m

CABALLO SANO Y DE MUCHA RESIStencia, tira solo y en yunta, se da á prueba y se vende barato, Sarandí 929, de 3 á 12 m. v5

CABALLOS DE TIRO GARANTIDOS Á prueba del comprador, de linda estampa, hay de tiro pesado y hay como para coche solo y chatas, hay para elegir, Río de Janeiro 1601, Amiconi. v4m

COCHE LLANTA DE GOMA BUEN Estado y dos caballos, una yegua muy buena á prueba, precio que convenga á todos los que conocen, se venden, Castro Barros 618. v6

DOCKAR IMPORTADO, LLANTAS DE goma, asientos de paño azul, para dos ó cuatro personas, se vende, Brie á Brac, Montevideo 2578|84.

FUNEBRE MUY BONITO, CON NEgros, con cortinados y plumeros, todo en excelente estado, se vende, Azcuénaga 944. v4

GALLINAS BRAHAMAS vendo un plantel de 50, muy barato, por desalojo, calle Vilcapujio 715, Lanús.

JARDINERA DE PANADERIA, EN buen uso, se vende, Rivadavia 2304.

LINDO PERRO Y PERRA, JOVEN, OVEjeros, inglesa, se venden, Holmberg 1729, tranvía 96. v5

MILORD POCO USO, 2 CABALLOS, guarniciones se venden, Montevideo 1702. v4

MILORD, GOMAS NUEVAS, NUMERO, patente, vendo, Los Patos 70 y Av. Alcorta.

MILORD USADO LLANTAS DE hierro en buen estado se vende, General Guido 820. v4

MILORD LLANTAS DE GOMA Y DOS caballos, vendo, para verlo de 8 á 12, Salta 1054.

MOTOCICLETA F. N. CASI NUEVA se vende, en perfecto estado en $ 450, Cevallos 1770. v6

MILORD, CABALLOS, GUARNICION DE yunta y solo, etc., y demás concerniente á servicio particular, vendo, cochería, Córdoba 427.

MUY BUENOS POTROS, YEGUAS Y caballos de tiro á toda prueba, rematará, A. Pazzi el próximo domingo en la feria, Vientos 871, por más detalles en sección remates de haciendas. v6

OJO, VENDO PERRO DE CAZA, DIRIgirse, Independencia 1484.

PERROS PUENTER PUROS 5 MESES, vendo, Ituzaingó 143. v4

POTROS ESPECIALES, MUY CORPULentos, hay en venta hoy, Paraca 211. v6

PERRO SAN BERNARDO, PURO, HERmoso animal de 20 meses, se vende por 60 $, Condarco 536, Flores. v4

PERRO DE CAZA Á TODA PRUEBA vendo, tratar armería B. de Irigoyen 1480.

POTROS PERCHERONES EN VENTA, sábado, en mi local, Montes de Oca 1336, César Lardito (hijo). v4

POTROS DE TIRO PESADO Y LIVIANO estarán hoy en venta, sábado 4, á las 2 a. m., corral Salta 2270, Pedro Lafflitte. v6

POTROS DE TIRO PESADO, DE MUY buen desarrollo, hará en venta el sábado 4, á las 7 a. m., en el corral Patricios 423.—Casarero Hnos. v6

POTROS, YEGUAS PESADAS, POTROS y yeguas livianas, caballos de tiro y silla, remataremos el domingo 5 á las 2.30, en nuestro local de venta, Lavalleja 267.—Montes y Cía.

POTROS Y PADRILLO MUY CORPULENtos, sumamente especiales, para tiro pesado, marca Santamarina, venderán Tardiel y Pérez, el lunes, á las 2 p. m., Mitre 1290, Avellaneda. v5

PADRILLOS PERCHERONES MUY MESTizo y buen tipo, que sirven para reproductores, compro no siendo muy viejos, precio y datos por carta á C. Elías, Avenida de Mayo 933. v5

POTROS, 120 PERQUERONES PESAdos, cuarterones y livianos, marcas Herrera Vega, Saenz y Del Carril, Caballos de tiro inmejorable, marca de La Colina, mañana domingo 5 ó las 2 p. m. en punto después de un almuerzo campestre en nuestro local La Feria, en Lanús, remataremos.—A. G. de la Vega é hijo.

POTROS, CABALLOS Y YEGUAS, 130 venderemos en remate el domingo 5 de Mayo, á las 2 de la tarde, en nuestro local Brasil 3151. Detalle: 25 potros pesado, especiales; 11 potros cuarterones; 42 potros livianos; 23 yeguas pesado y liviano, 42 caballos de tiro y silla; Grippo y Bolión. v5

QUIEREN COMPRAR CARRUAJES MOdernos, elegantes y de confianza? Visiten la fábrica, C. Cavalieri, Vicente López 250. v4

SE VENDEN CABALLOS Y CAIRELS, Baudriz 276, Avellaneda.

SE VENDE JARDINERA Y CABALLO para reparto de pan, Cerviño 746. v6

SE VENDEN 3 CHATAS CON BUENA caja de trabajo, Chacabuco 60[illegible]

ANIMALES Y RODADOS

SE VENDE CUPE DE 4 ASIENTOS, verde, General Hornos 540.

SE DESEA COMPRAR CARRO Y CABAllo, Moreno, 617.

SE ALQUILAN PESEBRES CON COMOdidad para coches, Cochabamba 3822.

SE DESEA COMPRAR UN CARRO DE changador, corto, French 1149. v4

SE VENDE CARRO Y DOS CABALLOS con trabajo fijo, Balmaceda 787. v5

SE VENDE UN CARRO Y CABALLO, Patricios 818. v4

SE VENDE COUPE 3/4 ASIENTOS, IMportado, con llantas goma, Alsina 1845. v4

SE ALQUILA AUTOMOVIL; TRATAR Y verlo Charcas, 1950, de 12 á 1 p. m. v6

SE VENDE UNA CHATA DE VIA, CASI nueva y dos caballos, con guarniciones varia y tratar Brandsen 1235. v6

SE VENDE pequeño COCHE CON SU correspondiente guarnición, nuevo, Mitre 1466. v4

SE VENDE UN CHARRET SIN CAPOta, un birlocho, sin capota, Vieytes 606, Caballito. v4

SE ALQUILAN PESEBRES Y SE TOman caballos á pensión, Corrientes 4442. v4

SE VENDEN MILORES, NUEVOS, LLANtas de goma, facilidades de pago, Manuela Pedraza 1745, estación Núñez. v5

SE VENDE CABALLO YORKSHIRE (tiro liviano) de la renombrada marca Moll, de 6 años, tira solo y en junta. Se da á toda prueba. Tratar 545 Cangallo, de 8 á 8 a. m. v4

TERNEROS Y CERDOS — SE COMPRA cualquier número de terneros de 10 meses y cerdos de 6 á 10 meses, dirigirse Maipú 245, de 2 á 4 p. m. v4

VENDO CHATA CON UN HERMOSO caballo y trabajo, Bogado 4571.

VENDO MILORD, LLANTAS de ACERO, buen uso, barato, Gallo 1576. v4

VENDO UN CHARRET Y CHATITA LIviana baratísimo, Garzón 801. v4

VENDO CARRO DE MAQUINA Y CAro de taros, Bella Vista 1960. v5

VENDO ESPLENDIDO CABALLO DE tiro solo, liviano, Rivadavia 2585. v5

VENTA PERMANENTE DE CABALLOS tiro liviano y pesado, Av. San Martín 1445.

VENDO UN CABALLO DE GRAN ALZAda de 4 años á prueba, con chata y guarniciones y una de trabajo, aprovechar la bolada, todo muy barato, Piedras 903.

VENDO 4 PADRILLOS ALAZANES, DE tiro pesado y liviano, amansados, á toda prueba, ocurrir Belgrano, dique 2, talleres de Bosana. v5

YEGUA TROTADORA, HERMOSA Y de cuerpo, con ó sin sulky, vendo, Anchorena 1440.

COMPRA Y VENTA DE MAQUINAS

MAQUINA DE ASAR POLLOS, COCINAS de 1x60 m., se venden, Victoria 1171.

MOLINO DESINFECTADOR 00 3 núm. 1, se desea comprar, Lima 882.

MOTOR ELECTRICO DE OCASION, DE 5 hp., c. continua, vendo, Libertad 91. v4

MAQUINAS DE COSER, 5 $ POR MES, mejores marcas.—L. Sigal y Cía., Sarmiento 1124. v12m

MAQUINA DE ESCRIBIR UNDERWOOD, como nueva, véndese una, barata, Corrientes 854. v5

MAQUINA SINGER, COLUMNA, PLAYA y de Sik Sik casi nueva, vendo á 30, 50, 60 y 80 $, Laprida 1148.

MOTOR A VAPOR 40 HP. EN MARCHA torno mecánico 8.50 punta, vendo, Independencia 1145.

MAQUINA DE ESCRIBIR "TORPEDO" nueva y prensa copiar, por 170 $, 25 de Mayo 784.

MOTOR A NAFTA DE 4 CABALLOS, marcha garantida con magneto vendo, Medrano 612.

MAQUINAS DE COSER, LAS MEJORES, las más sólidas, las mejor garantidas, á pagar en cuotas de $ 5, 6, 7, 8, 9 y 10 pesos por mes, Persistent Co., Salta 866. v11

MOTORES PORTATILES, CLAYTON, de 8 y 10 caballos vendemos y vertical con calderas de 4 y 6 caballos garantidos, José Estale, Uspallata 840. v5

MAQUINAS DE COSER "ORIGINAL Mundlos", Singer, New Home, Wertheim, Cañon, Gladiador, Elastic Patent y otras á pagar en 10 meses, Persistent Co., Salta 866.

MOTORES A NAFTA VENDO: UNO DE 2 1/2 caballos por 170 $, uno de 3 á 4 caballos por 230 $, nuevo, flamante, marcha, garantido, están funcionando, urgente, Jujuy 1511.

MAQUINAS DE ESCRIBIR, NUEVAS Y de ocasión, Monarch, Underwood, Remington, Torpedo, Hammond, Royal, Wellington, Continental y otras con garantía y á prueba, vende á pagar en cuotas de $ 10, 11, 16, 18, 20 y 25 mensuales, Persistent Co. Salta 866. v9

SE VENDE MAQUINA DE HACER MEdias sin costura por ausentarse el dueño, Gutiérres 2566.

SE VENDE GUILLOTINA Y OTRAS MAquinas para encuadernación, San Juan 974. v4

TODAS LAS MAQUINARIAS DEL aserradero del señor Iriarte, vendo, sierras, carro machimbradoras y garlopas y cinc, B. de Irigoyen 1613, Barracpoe. v3l

VENDO MAQUINARIAS ASERRADERO, carpintería mecánica, motores, balancín, Constitución 2333. v4

VENTAS VARIAS

ARMAZONES, MOSTRADORES, $ 8, Instalaciones, fábrica, Corrientes 2415. v4

AVERTAS, FRAZADAS, PONCHOS, CARImires, Alsina 1900. v4

ARMAZONES, MOSTRADORES $ 8, Instalaciones, tabiques, fábrica, Callao 714

ARMAZONES, MOSTRADORES, INSTAlaciones, vendo barato Cangallo 77

ARMAZONES, MOSTRADORES, HELAderas, gran liquidación, Corrientes 2331 v8

ALHAJAS A 14 MENSUALIDADES, ENtregamos á las señoras, Rivadavia 2455. v17

A $ 50 Y 50 DENTADURAS GARANTIdas, dientes fijos con paladar, Uruguay 195. v9

ARMAZONES, MOSTRADORES, LIQUIdación á cualquier precio, fábrica, Bmé. Mitre 2084. v4m

ARMAZONES CAFES, ALMACENES, mostradores, heladeras, boticas, Entre Ríos 149. v10

APLAZOS IMPERMEABLES PARA particulares y cocheros, condiciones libérrimas, Sarmiento 1711. v14

APLAZOS TRAJES Y SOBRETODOS, condiciones libérrimas, corte elegante, Sarmiento 1711. v14

ARMAZONES 20 $. MOSTRADORES $ 40, almacenes $ 30, por desalojo, Bmé. Mitre 2478. v4m

Albañiles, SE VENDEN TABLONES para andamios y tablas de Spruce 1x8, San Eduardo 301. v4

ARMAZONES CAFE, BOTICA, ALMacén, baratísimo, líquido, Sarmiento 1278. (antes Cuyo). v4

ARMAZONES, MOSTRADORES, $ 8, heladeras 70 $, vidrieras 50 $, instalaciones baratísimas, San Juan 952. v4m

ARMAZONES, MOSTRADORES, TABIques, instalaciones, gran liquidación Rivadavia 1964. v4m

ARMAZONES, MOSTRADORES, INSTAlaciones vendo muy baratos, B. de Irigoyen 959. v4

ARMAZONES, MOSTRADORES, HELAderas, liquidación forzosa, Rivadavia 2178. v4

ARMAZONES DE CEDRO CON 5 hojas vidrieras, mostrador y dos cajones vidrieras de oposición, se venden, Rivadavia 4087.

APLAZOS, TRAJES, SOBRETODOS, etc., en fácilita El Corte Anatómico, Cerrito 371. Corte premiado en la exposición de París de 1900. v11

LAS señoras, OBSEQUIEN A SUS ESPOsos con un reloj de oro ó anillo con brillantes pagaderos en 14 mensualidades, Rivadavia 2455. v17

DIRECTORAS, MAESTRAS DEL CONsejo y empleadas, vendo en mensualidades artículos de platería y joyería en general, sin fiador. Se atienden pedidos de la campaña, F. A. Triay, Bolívar 126, altos.

A DIRECTORAS Y MAESTRAS DEL Consejo: Vendo en mensualidades artículos de platería, bolsas, cubiertas, objetos de tocador, etc., y joyería en general, sin fiador; se atienden pedidos de la campaña, F. A. Triay, Bolívar 126, altos.

AMOR Y PRIMAVERA, EL TRISTE, Pabellón de las Rosas, Rosas, Dolores, Amoroso y otros valses; tangos Argañaras, Indio Noche de garufa, Zorzal, Viruta, Nenita, Irresistible y 150 más, todos por la rosa; falda del Gaucho Rampago; gramófonos á 15 $, un pleno de espléndidas voces, en 100 pesos que se venden, Alberti 1105.

ARMAZONES, MOSTRADORES, vidrieras, estantes niquelados para vidrieras y 2.000 pesos en artículos de cigarrería, librería y juguetería remataré el lunes 6 del corriente á las 2 p. m., en la calle Alberti 171. Más detalles en la sección remates, Juan M. Perfumo. v6

BIBLIOTECAS SECCIONALES, CON O sin libros á plazo, Antigua Casa Hansen, Salta 505, Bs. Aires. v4m

CARPAS, PALAS, PICOS, CARRETIllas usadas, en muy buen estado vendo, á Rostagno, calle 25 de Mayo 1687. v6

CALEFON AMERICANO "BOUD GRANDE" vendo de ocasión, en perfecto estado, Alsina 1925. v4

CARRETAS Y NECESARIOS DE VIAJE, viajantes europeos, vende una gran colección á precios muy excepcionales, Cangallo 128, escritorio 5, de 2 á 5 p. m. v4

TAMBEROS INVERNADORES, CAMPOS de 100 hasta 500 cuadras se arriendan de diferentes tamaños, en potreros ya contado de las estaciones Almirantes y Empalme Lacroze, tratar con Juan Etchegoyen, Pilar (F. C. C.). v6

TAMBEROS Ó CHACAREROS, SE DA en arriendo una chacra de 15 hectáreas en el pueblo General Rodríguez, á 8 cuadras de la estación y á una hora de la capital, campo, flor y de frente al camino Real á Luján. Tratar Corrientes 3481, de 9 á 11 y de 2 á 5 m. en la capital. v6

MATERIALES DE CONSTRUCCION

A TORTAJADA, PIDAN NUEVOS catálogos de puertas, Pueyrredón 632, v6m

A TORTOSA Hnos. CHARCAS 2946. v4

A $ 3, 5, 7, HASTA 25 MIL PUERTAS y ventanas, Charcas 2946. v4

A 11 CTS. PIE MACHIMBRE SPRUCE, 1 por 6, nuevo, Charcas 2946. v4

A 4 Y 6 cts. TABLA 1x12, TORTAJADA, Pueyrredón 632. v5

A LAMBRE TEJIDO, POSTES, etc., BArato, Pueyrredón 632. v5

A VENIDA LA PLATA 545, SE VENDE puerta y ventana de cedro usada. v4

A $ 9 COLUMNAS DE 3 PULG., DE 4 m., con adorno, Pueyrredón 632. v4

A COMPRAR TEA 1x3 MACHIMBRE á $ 3.15 el pie, puertas, ventanas y cinc canaleta, muy barato, Gallo y Bernati. v10

A $ 1 CHAPA CANALETA 8 PIES NOR. vo sano, 7 $, 1.15; $ $ 1.80; $ 1.65 10 $ 1.60, hay cantidad, Charcas 2946. v4

A $ 1 CHAPAS CANALETA, NUEVAS, de 6 pies; 1.15 de 7; 1.30 de 8, Pueyrredón 632. v5

A TORTOSA HNOS. PIDA CATALOGO, puertas, ventanas, balcones y columnas, Charcas 2946. v10mo

A L MAS BARATO Y SURTIDO, PUERtas, ventanas, columnas, portones, curtarse madera, Cerro, usados, Córdoba 2315. v4m.

A PRECIOS BARATISIMOS, PUERTAS, ventanas, rejas, cinc canaleta, artículos de construcción, pidan catálogo ilustrado; Arcos, Rivadavia 3763. v4

A PRECIOS QUE NO ADMITEN COMpetencia, puertas, ventanas, rejas y artículos de construcción, Rivadavia 2831, se envía gratis catálogo ilustrado. v19

CORRALONES DE MADERA, FABRICAS de muebles, etc., tenemos para liquidar 200.000 pies pino núm. 3, surtido en tablas, tablones y desparejo, roble, popis, y teca, á un 15 ojo más barato del precio de plaza; el verbo en el mercado de madera (Rischuelo), bajarse Pedro Mendoza al 2.300, pise número 1, 2, 3, 4, 5, y 6, y su marca, pila 1 y 2, tratar Rivadavia 3967, J. H. R. v6

GALPONES USADOS DE HIERRO Y madera de todos tamaños y rieles usados de varios tipos, se venden, Florida 37, escritorio 3. v5

MATERIALES USADOS DE CONSTRUCción, puertas y ventanas vendo en un lote ó separados; hay también para vender maderas y herramientas, verlos y tratar Esteban Bonorino 654. v5

POLVO DE LADRILLO DE 1a. CLASE, se vende á $ 5.50, Salta 980.

PARA COMPRAR BUENO Y BARATO, puertas, ventanas, rejas, tirantes nuevos y usados, cal de Córdoba, arena bristal, polvo ladrillo, tierra romana, etc., etc., á E. Luján, Rivadavia 7330 y San Pedrito 18. Se hacen obras por mensualidades. v5

VENDO 2 PIEZAS DE MADERA recién pintada, cedria, pozo, agua y letrina, cercada, de alambre, pidió el lote de 10x25 de fondo, y trasmitiré la libreta que se paga $ 10 por mes en Martínez, 13 minutos de esta capital, tratar Ayacucho 909. v5

PERSONAS BUSCADAS

AGUSTIN BARRANI LO BUSCA SU sobrino Domingo, Browa 1467. v11

RAFAEL DE MESA, LO BUSCA SU hermano Rodolfo, Pueyrredón 845. v5

JOSE RAMON ROMERO PONS, LO busca su sobrino Antonio, Jefatura del Puerto.

PASTORA MARTINEZ REJO, LA buscan su prima Pastora Martínez Santoro Av. de Mayo 1275. v4

ANTONIO BLANCO ALVAREZ LO busca en los altos, 688. v5

CARLOS REYES DE NACIONALIDAD chileno, para servicio de casa de familia donde ya ha trabajado se le desea ver, Venezuela 1465. v4

DESEA SABER JULIANA MARINA de su hermano Roman Marina, Bragado 4302. v4

DOMINGO MARTINEZ SANTORO LO busca su hermana Pastora Martínez Santoro, Av. de Mayo 1275. v4

FRANCISCO Moroño, español, LO BUSCan sus sobrinos Manuel y Carmen Rivas, Villa Flora, Hasdo, F. C. O. v9

JOSE FERNANDES BUSCA A JOSE CHRIstiani, Linch 75.

JORGE B. BILCHER, DESEA CONOCER su paradero Alejo Armas, asuntos de familia, calle 46, núm. 552, La Plata. v6

LUIS PEDRO BERNARDELLI, SE LE busca por asuntos de familia. Su hermano Natalio agradecerá noticias de él, Pergamino. v18

PEDRO VILCHES DESEA SABER DE su suegro Cándido Vilches, por asuntos de familia, Triunvirato 891. v5

SE DESEA SABER EL PARADERO DE Agustín Rodrigues Solifio; su hermana Manuel Rodrigues Solifio, Chile 584. v4

SE DESEA SABER EL PARADERO DE Manuel Souso, Paraná 240, por asuntos particulares. v4

Señorita PILAR GONZALEZ, LA BUSCA su hermana Dolores Gonzáles, Sáenz Peña 821. v5

SE DESEA SABER EL DOMICILIO DE un joven conocido por el "Chuco", ignorando su apellido; es español de la provincia de Pontevedra, seguramente de Villacarcedo, parroquia de San Pedro; quiere saber de él familia suiza, contestar á la agencia de LA PRENSA en Bahía Blanca. v4

TENEDOR DE LIBROS — SE DESEA hablar á los señores Rafael Molinas y Julio Fernández, mañana de 11 á 12 m., calle B. Mitre 1085, piso 5; para contestarles á sus cartas del 21 Abril.

EXTRAVIOS Y HALLAZGOS

BASTON: SE GRATIFICARA A LA persona que entregue en la calle Arenales 999, un bastón caño de plata con las iniciales E. N. de un lado y una herradura del otro. v4

BUENA GRATIFICACION A QUIEN entregue en la calle Catilde 3101, Belgrano, un perro Perdiguero color blanco, cola corta, orejas amarillas, con una mancha redonda en la frente. v5

BASTON PERDIDO A LA 1.30 DE LA mañana, del día 30, un pasajero, que tomó un automóvil con taxímetro y fué parado frente Harrasenville que después siguió por la calle Paraguay, volviendo al restaurant Casino, se ha olvidado un bastón negro, en el automóvil; por ser un objeto de recuerdo, se gratificará con 50 pesos al chauffeur que lo devuelva, Defensa 864. v4

DOS PEDAZOS DE GALONES PLATEAdos, se encontraron; puede retirarlos, Santa Fe 1532, pieza 11.

EL JUEVES POR LA NOCHE SE PERdió un sobretodo gris oscuro

ALQUILER DE CASAS Y LOCALES

ALQUILO CASA NUEVA En 55 $, DOS dormit., comedor, cocina, 3 mosaicos, 2 patios, 2 canillas, galería y gran fondo, calle 1446. Florentz; tratar Corrientes 6 v

ALQUILO O VENDO EN VILLA URQUIZA una casa, nueva flamante muy barata, 4 piezas calle Capdevila esquina Guayaquil, informes en el almacén de enfrente, calle Río Janeiro 3106, almacén Castro.

AL NORTE CASITA MODERNA DE alquiler. Banco Supervielle y Cía., San Martín núm. 154.

SE ALQUILA

BOLIVAR 1414—Casas flamantes de 5 y 6 habitaciones principales, baño instalado y demás comodidades; á la calle, y con ascensor.

GENERAL GUIDO 2238|46—Casa espaciosa, con toda clase de comodidades, 10 habitaciones principales, 3 cuartos de baño, jardín y fondo y demás dependencias. Verla de 3 á 5 p. m.; y para informes, Tratar French 2872.

ALQUILASE UNA CASA SIN entrepiso con 4 habitaciones, con todo confortables y dos departamentos también sin entresuelo, Humboldt 2837, en Palermo, una cuadra de Santa Fe. v8

ALQUILASE CASA BAJA, COMODA Y nueva, Av. Lacroze 2880, á una cuadra de la estación Colegiales, llaves á la misma, Conesa 339, tratar con Cabrera y Tejito Farías, R. Mitre 544, escritorio 21. v8

ALQUILASE EN VILLA DEL PARQUE á 4 cuadras de la estación, dos y media de la doble línea, No 86 y 8 del Lacroze, casa de 3 dormitorios, gran comedor, cocina, pieza de servicio y cuarto de baño, en el pasaje Avenida Tres Cruces 3342, razón Avenida 3113. v5

ALQUILANSE VARIAS CASAS NUEVAS, comedor, 3 piezas, baño, jardín, fondo, á cuadras estación Villa Devoto, tranvía Lacroze y Triple-Argentino, número 86 casa Manuel Casas y Avenida América, precio 40 pesos y 90, tratar en las mismas. v6m

ALQUILASE CASITA 3 PIEZAS, COCINA, agua, semiurgente, etc. Avenida Arias 12 (continuación de Chiclana y adoquinadas), entre Avenida La Plata y calle Suarez, tratar de 10 á 12 m., 6 de 2 á 5 p. m., R. Mitre 299, oficina 71. v4

ALQUILASE HERMOSO PRIMER PISO, 4 cuartos y 7 piezas amuebladas, con muebles estilo Luis XV, propia para médico, dentista ó familia, Rivadavia 1575, frente á la casa del Congreso, se dará contrato de 1 ó 2 años, hay ascensor, tratar de 9 a. m. á 2 p. m.

ALQUILASE EN VILLA DEVOTO, LINda casa estilo chalet, 3 cuadras estación 'Patricios' y tranvías 35; salita, comedor, despensa, 3 dormitorios, cuarto baño, jardín, molino, semisurgente, Lacar 4515, llaves al 4535, tratar Reconquista 413, precio 120 $.

ALQUILASE, COMO DEPARTAMENTO, un comedor, dos dormitorios y cocina, á personas mayores en casa de lujo, con todas comodidades de corta familia sin chicos Upsallata 1473, cerca de la Estación Barrancas, Trocha Angosta, si la necesitan, hay linda piecita para servicio. v4

ADMINISTRACION DE PROPIEDADES, Banco Supervielle y Cía., San Martín núm. 154.

SE ALQUILA

BOLIVAR 1414—Casas flamantes de 5 y 6 habitaciones principales, baño instalado y demás comodidades; á la calle, y con ascensor.

GENERAL GUIDO 2238|46—Casa espaciosa, con toda clase de comodidades, 10 habitaciones principales, 3 cuartos de baño, jardín y fondo y demás dependencias. Verla de 3 á 5 p. m.; y para informes, Tratar French 2872.

ALQUILASE UNA CASA SIN entrepiso con 4 habitaciones, con todo confortables y dos departamentos también sin entresuelo, Humboldt 2837, en Palermo, una cuadra de Santa Fe. v8

ALQUILASE CASA BAJA, COMODA Y nueva, Av. Lacroze 2880, á una cuadra de la estación Colegiales, llaves á la misma, Conesa 339, tratar con Cabrera y Tejito Farías, R. Mitre 544, escritorio 21. v5

ALQUILER DE HABITACIONES

ALQUILO PIEZA Y COMEDOR, CON pensión en casa de familia, Pozos 942.

ALQUILO SALA Y ANTESALA, Charcas 5151 entre Bompland y Fitz Roy.

ALQUILASE A MATRIMONIO LINDA sala y pieza amuebladas, con pensión, Paraná 480.

ALQUILASE LINDA PIECITA CON muebles á caballero, 25 $, Suipacha 18, piso 2o.

ALQUILASE PIEZA AMUEBLADA A uno ó dos caballeros, casa familia, Defensa 350, 2o. derecha.

ALQUILASE CENTRAL PIEZA CON balcón para hombre solo, Lima 894, primer piso.

ALQUILANSE PIEZAS A 25 $, CON cocina, Salguero 2075, entre Av. Alvear y vía ferrocarril.

ALQUILASE PIEZA AMUEBLADA A matrimonio ó hombres solos, Córdoba 353, izquierda. No hay papel.

ALQUILASE SALA Y ANTESALA CON muebles y pensión, casa familia, Florida 577.

ALQUILANSE DOS GRANDES PIEZAS para escritorio, juntas ó separadas, Alsina 890.

ALQUILO PIEZA PARA HOMBRES Ó matrimonio sin hijos, Defensa 833, dpto. 2.

ALQUILASE PIEZA A HOMBRE SOLO en 20 $. Deán Funes 1835, tranvías 16, 73 á la puerta.

ALQUILASE HABITACION BIEN amueblada á persona sola en 30 $, tranvías núm. 16, 73 á la puerta, Deán Funes 1835.

ALQUILASE PIEZA AMUEBLADA, con ó sin pensión á caballeros, casa familia, Lavalle 1079.

ALQUILASE SALA ESPLENDIDA CON ó sin muebles, matrimonio ó caballeros, otra amueblada á dos $ 50, Castelli 50.

SEÑORA SERIA CON REFERENCIAS, se alquila pieza en casa de familia, Alsina 2369.

ALQUILO PIEZA A LA CALLE A PERsonas mayores, en 35 $, Bartolomé Mitre 1567, dep. 5.

ALQUILO SALA EN 42 $, CON LUZ eléctrica paga, único inquilino, Castro Barros 96.

ALQUILO DOS PIEZAS JUNTAS, 52 $, otra mayor 42, sin criaturas, Carlos Pellegrini 522.

ALQUILO 2 O 3 PIEZAS NUEVAS, UNA cuadra de Río de Janeiro, Almagro 385.

ALQUILANSE 2 PIEZAS AL PRIMER patio, único inquilino, con jardín, no hay papel; manuela, 3856.

ALQUILASE PIEZA AMUEBLADA A señor de trabajo, familia tranquila, Artes 2589, media cuadra Santa Fe.

ALQUILO SALA A PERSONAS MAYOres y cocina independiente, Chile 2931, entre Rioja y D. Funes.

ALQUILASE EN 35 $ PIEZA CON baCon, Bogotá 705, entre Rojas y Coipayo.

ALQUILASE A MATRIMONIO CASA y pensión á una familia, desde 130 $. G. Pellegrini 156.

ALQUILANSE SALA, DORMITORIO, cuarto de baño exclusivo, pensión, Tucumán 1523.

ALQUILASE SALA BIEN AMUEBLADA independiente, pensión 1ra., familia Tucumán 1528.

ALQUILANSE SALA, DORMITORIO, comedor, toilette, cuarto de baño, bien amueblado, pensión 1ra., Suipacha 631.

ALQUILASE UNA PIEZA PARA HOMbre solo, 25 $, único inquilino, Moreno 837.

ALQUILANSE DOS SALAS Y ANTESAla amuebladas ó sin muebles, Sarmiento 1123.

ALQUILASE UNA LINDA PIEZA, OTRA más chica, con ó sin pensión, B. Mitre 1869.

ALQUILO PIEZA AMUEBLADA, PENsión, matrimonio, compañeros, familia, Chacabuco 1130.

ALQUILANSE DOS PIEZAS SEPARAdas, para matrimonio solo ó personas mayores, Godoy Cruz 777.

ALQUILANSE DOS PIEZAS A LA CAlle con ó sin muebles, para hombres solos, Ecuador 1275.

ALQUILO A MATRIMONIO Ú HOMBRES espléndida sala amueblada y pensión familia, Av. de Mayo 715.

ALQUILASE SALA AMUEBLADA, CON balcón á señor solo, casa de familia tranquila, Montevideo 442.

ALQUILASE HABITACION EN CASA ventilada á señores solos, Humberto 1 756.

ALQUILASE PIEZA PARA MATRIMOnio solo ó hombres solos, sin cocina, Ayacucho 97.

ALQUILASE PIEZA AMUEBLADA A señor solo, 35 $, casa familia, Córdoba 3015.

ALQUILO HERMOSA SALA Y 3 PIEZAS juntas, con balcones y vestíbulo, Carlos Calvo 407.

ALQUILO SALA, ANTESALA, CERCA Once, 55 $, á matrimonio, Rivadavia 3153.

ALQUILASE HERMOSA SALA AMUEbliada y entrada independiente, Uruguay 378.

ALQUILANSE DOS GRANDES PIEZAS á personas mayores, cocina sola, Pozos 344.

ALQUILO COMEDOR Y UNA PIEZA con cocina independiente, casa respetable, sin niños, Anchorena 1183.

ALQUILO PIEZA GRANDE, $ 18, PROvincias Unidas 849, 2 cuadras de Rivadavia 5400.

ALQUILO GRANDIOSA PIEZA VENTIlada, $ 23, garantía 44 $, Provincias Unidas 117.

ALQUILO SALA INDEPENDIENTE Y antesala amueblada, Sgo. del Estero 172.

ALQUILO PIECITA EN 15 pesos A SEñorita que trabaje afuera, casa de familia respetable, Artes 2589.

ALQUILASE ESPLENDIDA PIEZA PAra dos jóvenes con muebles y pensión, familia, Salta 567.

ALQUILASE PIEZA AMUEBLADA CON pensión, matrimonio solo ó caballeros, familia, Castelli 469.

ALQUILO PRECIOSAS PIEZAS A LA calle, con ó sin muebles, Uruguay 536, de 1 á 7.

ALQUILASE PIEZA AMUEBLADA con pensión, para dos caballeros, casa de familia, Paraguay 3026.

ALQUILO SALA INDEPENDIENTE PAra escritorio ó consultorio, C. Pellegrini 430.

ALQUILANSE DOS PIEZAS JUNTAS Ó separadas, para persona sola, precio 20 pesos c|u, casa de familia, Rioja 869.

ALQUILASE PIEZA AMUEBLADA con pensión en familia á dos caballeros, Rivadavia 2542, altos, núm. 1.

ALQUILO PIEZA COMODA A MATRImonio ó 1 ó 2 hombres solos, Juncal 520, dep. 5.

ALQUILASE ESPLENDIDA SALA, ANtesala amueblada para caballero, Azcuénaga 714.

ALQUILANSE PARA ARTISTAS PIEzas á la calle elegantemente amuebladas, Talcahuano 39.

ALQUILASE LINDO COMEDOR GRANde, amueblado, luz eléctrica, baño, Lavalle 1327.

ALQUILANSE SALA Y DOS PIEZAS juntas para negocio ó familia, Cevallos 1068.

ALQUILASE PIEZA AMUEBLADA CON pensión, familia francesa, único inquilino, precio 40 $, Laprida 2930.

ALQUILASE SALA PARA HOMBRE SOlo con buena pensión, Moreno 523, departamento 2.

ALQUILO DOS PIEZAS INDEPENDIENTES amuebladas con pensión juntas ó separadas. G. Pellegrini 449.

ALQUILER DE HABITACIONES

ALQUILO A EMPLEADO PIEZA AMUEbliada con balcón 30 $, Valentín Gómez 1052.

ALQUILASE LINDA PIEZA A HOMBRE electricidad, con ó sin muebles, 24 de Noviembre 447.

ALQUILASE PIEZA AMUEBLADA, con pensión, casa de familia, Cangallo 1267.

ALQUILASE LINDA SALA AMUEBLAda á uno ó dos caballeros, Corrientes 2006.

CABALLERO SE ALQUILA 1 Ó 2 piezas en casa de familia, ascensor, B. de Irigoyen 1562, 2o. piso.

ALQUILASE A PERSONA DECENTE dormitorio y salita elegantemente amueblados, Río Bamba 881.

ALQUILO PIEZA GRANDE Y COMODIdad 35 $, á matrimonio, Rivadavia número 3155.

ALQUILO PIEZA AMUEBLADA CON pensión, familia vasca, Rivadavia 1932, 1er. piso.

ALQUILASE LINDA SALA Y ANTESAla, doy y pido referencias, Cochabamba 755.

ALQUILO ANTESALA AMUEBLADA O sin muebles, á hombre solo, Talcahuano 160.

ALQUILO PIEZAS AMUEBLADAS CON todas comodidades, precio módico, Cerrito 1230.

ALQUILASE SALA, ANTESALA Y dormitorio, en casa decente, Av. Quintana 322.

ALQUILASE PIEZA AMUEBLADA Y se da pensión desde 25 $ á señores ó matrimonio, en familia, Oro 3753, Palermo.

ALQUILO EN FAMILIA SALA Y PIEza amuebladas, con buena pensión á matrimonio ó caballeros, Tucumán 2066.

ALQUILASE EN 50 $ LINDA PIEZA A persona sola, una cuadra de la plaza Congreso, por datos Uruguay 141.

ALQUILA FAMILIA PIEZA AMUEBLADA y pensión, únicos inquilinos, referencias, Arenales 2723.

ALQUILASE SALA, CASA ALTA, 3 piezas y comodidades, Santa Fe y Salguero, llaves y tratar Salguero 2025, 200 pesos.

ALQUILASE PIEZA AMUEBLADA, buena pensión, todas comodidades, Lima 376 familia.

SEÑOR O SEÑORA DECENTE SE ALQUIla linda pieza con ó sin muebles en casa de matrimonio sin criaturas. Unico inquilino. Distinguirá 988, esq. Córdoba.

ALQUILASE PARA OFICINAS Ó ESCRItorios, dos salas y antesalas juntas ó separadas, central, recién decorado, mucha luz, Chacabuco 850.

ALQUILO COMEDOR Y PIEZA A MAtrimonio ó personas mayores, casa tranquila, sin chicos, Rivera y Thames 1230.

ALQUILASE PRECIOSA SALA Y TRES piezas amuebladas con pensión para matrimonio ó señores solos, Rivadavia No. 1601.

ALQUILASE PIEZA CON BALCON, amueblada y con buena pensión, teléfono, luz eléctrica, baño caliente, en familia inglesa, Pueyrredón 536.

ALQUILASE LINDA HABITACION CON balcón á la calle, Bolívar 156, con muebles, luz eléctrica y semerada pensión para dos en 120 $, familia respetable.

ALQUILO UN COMEDOR A PERSONAS mayores, en 25 $, Bolívia 3930, Villa del Parque, á dos cuadras tranvía 86, único inquilino.

30 $, TACUARI 83, LINDA PIEZA amueblada, casa familia á compañero formal, pensión con desayuno y vino 40 $, Tacuarí 88, 3ro. derecha.

ALQUILO PIEZA A DOS, PERFECTAmente amueblada, contigua al baño, con pensión alemana, casa espaciosa, familia respetable, Defensa 432.

CABALLERO ALQUILO PIEZA AMUEbliada, ventana, electricidad 45 $, casa tranquila, Azcuénaga 30, pasaje 2o., entrada 1a., dep. 3.

ALQUILANSE DOS PIEZAS JUNTAS Ó separadas, con cocina sola, agua corriente, único inquilino, casa decente, Pasaje Bollini 92, esq. Poña.

ALQUILASE EN CASA DE DISTINGUIda familia inglesa, pieza grande amueblada con balcones al frente, baño frío y caliente, teléfono, etc, Lima 270.

ALQUILO UNA GRAN SALA DOS VENtanas á la calle, con comodidad, mide 7x6, matrimonio ó personas mayores, baratas, $ 45, Charcas 3279.

ALQUILASE A CABALLERO SOLO EN casa de familia distinguida espléndida pieza amueblada, balcón á la calle, Rivadavia 2443, dopto. 6.

ALQUILANSE DOS PIEZAS AMUEBLAdas con excelente pensión, en familia extranjera, casa moderna con todo confort, Paraná 358, 2o. dep. D.

ALQUILO EN CASA MODERNA, SALA muy bien amueblada completamente independiente, piecita amueblada á hombre solo, Médico 974, primer piso.

ALQUILASE PIEZA BIEN AMUEBLAda para caballero, con ó sin pensión, hay ascensor día y noche, luz eléctrica y baño caliente; en casa de familia tranquila, Talcahuano 481, 2o., letra D.

ALQUILO LINDA SALA INDEPENDIENte, amueblada, con balcón, baño caliente, luz eléctrica, matrimonio ó caballero distinguido, casa tranquila, Río Bamba 1033.

ALQUILASE A PERSONAS MAYORES un comedor y dos dormitorios, juntos ó separados, con toda comodidad y luz eléctrica. Casa de familia decente, Garay 1722.

ALQUILASE EN CASA DE FAMILIA francesa una espléndida sala amueblada, con balcón á la calle y luz eléctrica, para hombre solo, sin pensión, 2o. piso, izquierda, Suipacha 230.

ALQUILASE en HERMOSA casa moderna, sita en el bulevar Callao, cerca de la plaza del Congreso, tres lindísimas piezas con sin muebles, hay luz eléctrica, baño frío y caliente y teléfono, precio muy acomodado. Darán razón, B. Mitre 1808.

COMEDOR SE ALQUILA, VENEZUELA 2074.

COMEDOR GRANDE PARA TALLER Y familia, se alquila, Junín 378.

COMEDOR SE ALQUILA, ECUADOR número 743.

Compañera DE PIEZA SE PRECISA, Bolívar 566.

COMEDOR Y 2 PIEZAS CON SOTANO alquilo, único inquilino, B. Mitre 3414.

COMEDOR Y UNA PIEZA SE ALQUIlan á matrimonio solo, Santa Fe 1111, primer piso.

COMEDOR GRANDE SE ALQUILA Á personas mayores ó matrimonio sin niños, único inquilino, con referencias, Córdoba 2610.

DOS O 3 PIEZAS JUNTAS, ALQUILANSE 25 de Mayo 707, 2o.

DOS PIEZAS POR 45 $ O UN COMEDOR á personas mayores, casa tranquila, alquilo, Médico 2091.

ESCRITORIOS 40 y 50 $ SE ALQUILAN Reconquista 307.

EN CASA PARTICULAR, SE ALQUILA sala y salita, Venezuela 824, altos.

ESPLENDIDA SALA Y ANTESALA casa decente, alquilo, Juncal 863.

ESCRITORIO AMPLIO, MUCHA LUZ central, alquilo barato, C. Pellegrini 45.

EN CASA DE FAMILIA SE ALQUILA una sala y pieza á caballero, Sarmiento 1419, dept. 5, 2o. p.

ESCRITORIOS, VICTORIA 710, ESQ. Chacabuco, 40 $, incluso luz y servicio, piso 1o. tratar en los mismo.

EN CASA DE FAMILIA SE ALQUILA un comedor para matrimonio ó caballeros. Chile 324.

EN CASA DE FAMILIA ARGENTINA SE alquila pieza con pensión á personas decentes, Pueyrredón 47.

EN CASA DE FAMILIA SE ALQUILA A caballero solo ó matrimonio, sala amueblada, luz eléctrica, baño caliente y frío y demás confort, Cangallo 1263, dpto. 10.

EN CASA DECENTE SE ALQUILA UNA pieza grande para matrimonio solo ó para escritorio ó pequeño taller, C. Pellegrini 594.

EN VILLA URQUIZA SE ALQUILAN 2 hermosas piezas, casa de familia tranquila, únicos inquilinos, con ó sin pensión, cada una con sin muebles, hay luz eléctrica, baño frío y caliente y teléfono, precio muy acomodado. Darán razón, B. Mitre 1808.

COMEDOR SE ALQUILA, VENEZUELA 2074.

COMEDOR GRANDE PARA TALLER Y familia, se alquila, Junín 378.

COMEDOR SE ALQUILA, ECUADOR número 743.

Compañera DE PIEZA SE PRECISA, Bolívar 566.

COMEDOR Y 2 PIEZAS CON SOTANO alquilo, único inquilino, B. Mitre 3414.

COMEDOR Y UNA PIEZA SE ALQUIlan á matrimonio solo, Santa Fe 1111, primer piso.

COMEDOR GRANDE SE ALQUILA Á personas mayores ó matrimonio sin niños, único inquilino, con referencias, Córdoba 2610.

DOS O 3 PIEZAS JUNTAS, ALQUILANSE 25 de Mayo 707, 2o.

DOS PIEZAS POR 45 $ O UN COMEDOR á personas mayores, casa tranquila, alquilo, Médico 2091.

ESCRITORIOS 40 y 50 $ SE ALQUILAN Reconquista 307.

EN CASA PARTICULAR, SE ALQUILA sala y salita, Venezuela 824, altos.

ESPLENDIDA SALA Y ANTESALA casa decente, alquilo, Juncal 863.

ESCRITORIO AMPLIO, MUCHA LUZ central, alquilo barato, C. Pellegrini 45.

EN CASA DE FAMILIA SE ALQUILA una sala y pieza á caballero, Sarmiento 1419, dept. 5, 2o. p.

ESCRITORIOS, VICTORIA 710, ESQ. Chacabuco, 40 $, incluso luz y servicio, piso 1o. tratar en los mismo.

EN CASA DE FAMILIA SE ALQUILA un comedor para matrimonio ó caballeros. Chile 324.

EN CASA DE FAMILIA ARGENTINA SE alquila pieza con pensión á personas decentes, Pueyrredón 47.

EN CASA DE FAMILIA SE ALQUILA A caballero solo ó matrimonio, sala amueblada, luz eléctrica, baño caliente y frío y demás confort, Cangallo 1263, dpto. 10.

EN CASA DECENTE SE ALQUILA UNA pieza grande para matrimonio solo ó para escritorio ó pequeño taller, C. Pellegrini 594.

EN VILLA URQUIZA SE ALQUILAN 2 hermosas piezas, casa de familia tranquila, únicos inquilinos, con ó sin pensión, cada una con sin muebles, hay luz eléctrica, baño frío y caliente y teléfono, precio muy acomodado. Darán razón, B. Mitre 1808.

ALQUILER DE HABITACIONES

PARA ESCRITORIOS ALQUILANSE dos salas y antesala, Chacabuco 856.

PIEZA CHICA SE ALQUILA PARA hombres solos. Paseo Colón 457.

PIEZA SE ALQUILA, A HOMBRE SOLO, San Canos 3754.

PIEZA CHICA, A HOMBRE SOLO, SE alquila, San Juan 1160.

PIEZA SE ALQUILA PARA HOMBRES solo, Independencia 3270.

PIEZA GRANDE A PERSONAS MAYORES alquilase, Piedras 1127.

PIEZA GRANDE 1er. patio, alquilo EN 24 $, Sarmiento 4523.

PIEZA SE ALQUILA A HOMBRE SOLO, dirigirse Azcuénaga 1773.

PIEZAS SE ALQUILAN, SIN CHICOS, en casa tranquila, Liniers 561.

PIEZA AMUEBLADA CON PENSION, casa de familia, Paraná 858, dep. 3.

PIEZA PARA MATRIMONIO EN 15 $, SE alquila, 24 de Noviembre 1260.

PIEZA ALQUILO PARA HOMBRES, casa de familia, Arenales 1174.

PIECITA AMUEBLADA PARA HOMBRE solo, se alquila, Piedras 1362.

PIEZA GRANDE A HOMBRES SOLOS, alquílase, en 35 $, Lavalle 1614.

PIEZA SE ALQUILA A HOMBRES SOlos, Sarmiento 1837.

PIEZA ALQUILO A HOMBRES SOLOS, barato, Bustamante 985.

PIEZA MUY COMODA PARA FAMILIA, se alquila, Humberto I 1026.

PIEZA GRANDE SE ALQUILA A 2 hombres, en 35 $, Medrano 1046.

PIEZA AMUEBLADA ALQUILASE, POR 25 $, A señor decente, Larrea 422, alta.

PIEZA GRANDE Y CHICA SE ALQUILA para hombre solo, Sarandí 51, dpto. 14.

PIEZA ALQUILASE A HOMBRE SOLO en casa de familia, Cochabamba 1086.

PIEZA AMUEBLADA CENTRAL PARA hombres, 50 $ mensuales, Cerrito 851.

PIEZA AMUEBLADA, CON PENSION se alquila, casa de familia, Azcuénaga 716.

PIEZA BIEN VENTILADA SE ALQUIla, con ó sin muebles, Victoria 3556, departamento 7.

PIEZA AMUEBLADA CON PENSION SE alquila para dos caballeros, Rivadavia 1089.

PIEZA AMUEBLADA, CASA FAMILIA decente, se ofrece, Andes 1934.

PIEZA HERMOSA SE ALQUILA PARA hombre solo, á matrimonio sin chicos, Carlos Calvo 1476.

PIEZA BALCON E INTERIOR CON O sin muebles alquile en 30 $, Talcahuano 1228.

PIEZA AMUEBLADA PENSION PARA 2 ó matrimonio, único inquilino, en familia, alquílase, Anchorena 1332.

PIEZA CHICA, AMUEBLADA, SE ALquila, con ó sin pensión, familia, Andes 1052, dep. 2.

PIEZA SE ALQUILA A HOMBRES SOlos ó matrimonios sin hijos, Méjico 171, altos.

PIEZAS AMUEBLADAS SE ALQUILAN en Flores, á 1 ó 2, con ó sin pensión, casa de familia, Convención 2110.

POR 25 $ ALQUILASE SALITA AMUEbliada, á caballeros, casa de familia, Balcarce 605.

PIEZA PENSION EN FAMILIA PARA dos jóvenes, Pueyrredón 1529, á una cuadra de Santa Fe.

PIEZAS HERMOSAS SE ALQUILAN, único inquilino á la calle ó interiores, para estudio, escritorio, etc, médico, no, de 2 á 5 p. m., Corrientes 1077, ver al portero.

PARA CABALLEROS ALQUILASE EN casa de familia inglesa, sin niños, dos aulas con balcones y dos piezas interiores, amuebladas, buena pensión, baño caliente y frío, luz eléctrica y ascensor; tratar Moreno 540, 3er. piso.

SE ALQUILA PIEZA GRANDE A MATRImonio solo, Salguero 762.

SE ALQUILA PIEZA AMUEBLADA CON pensión, Andes 965.

SE ALQUILA PIEZA A HOMBRE SOLO, Piedras 719.

SE ALQUILA UN COMEDOR EN CASA moderna, Andes 1097, dep. B.

SE ALQUILA UNA O DOS PIEZAS CON ó sin muebles, Corrientes 1037.

SE ALQUILA PIEZA GRANDE, LIMA 448.

SE ALQUILA PIEZA PARA HOMBRE solo, Pasco 1150.

SE ALQUILAN SALA Y ANTESALA, calle Deán Funes 1087.

SALA BIEN AMUEBLADA, SE ALQUIla, Venezuela 3145.

SE ALQUILA PIEZA AMUEBLADA, CAsa de familia, Sarmiento 1185.

SE ALQUILA UN ALTILLO A HOMBRE solo, Independencia 485, depto. 3.

SE ALQUILAN TRES PIEZAS CON COmodidades, Iriarte 522.

SE ALQUILAN DOS PIEZAS, RIOJA 1765, únicos inquilinos.

SE ALQUILA SALA AMUEBLADA, ROdríguez Peña 348.

SE NECESITA compañera DE PIEZA, Alsina 2071, pieza 50.

SE ALQUILA UNA PIEZA PARA HOMbre solo, Salguero 1277.

SE ALQUILA PIEZA AMUEBLADA para hombre solo, Brasil 1213, altos.

SE ALQUILAN DOS PIEZAS A MATRImonio solo, Gallo 1428.

SE ALQUILA PIEZA AMUEBLADA A caballero, Lima 653.

SE ALQUILA GRAN ESCRITORIO EN 120 $, Bolívar 160.

SE ALQUILA HERMOSA SALA A PERsonas mayores, Piedras 1743.

SE ALQUILAN SALA, ANTESALA Y piezas, Chacabuco 1078.

SALA EN CASA DECENTE ALQUILO á personas mayores, Cevallos 947.

SALA Y ANTESALA SE ALQUILA EN casa nueva, Matheu 2151.

SE ALQUILA SALA A PERSONA SOLA, Mercedes 289, Floresta.

SE ALQUILAN 2 PIEZAS PARA señoras ó señoritas, Posadas 1636, garage.

SE ALQUILAN SALA Y ANTESALA, con poca familia, Formosa 56.

SE ALQUILA PIEZA A HOMBRE O señora sola, Córdoba 1806.

SE ALQUILA SALITA PARA HOMBRE solo, Moreno 305.

SE ALQUILA UNA PIEZA A señor SOLO, Córdoba 658.

SE ALQUILA UNA PIEZA A HOMBRES solos, Carlos Calvo 861.

SE ALQUILA UNA PIEZA PARA HOMbre solo, Tucumán 721.

SE ALQUILA UNA PIEZA A MATRIMOnio solo, Tacuarí 1418.

SE ALQUILA SALA Y ANTESALA Y COcina, Paraguay 1256.

SE ALQUILA PIEZA AMUEBLADA PAraná 427.

SE ALQUILA UNA SALA PARA HOMbre solo, Moreno 810.

SE ALQUILA UNA PIEZA, VALENTIN Gómez 1787 esq. Pringles.

SE ALQUILA UNA PIEZA, CALLE BAcacay 3879, Floresta.

SE ALQUILA SALA A PERSONAS MAyores, Ecuador 1637.

SE ALQUILA PIEZA PARA ESCRITORIO á hombre solo, Cangallo 1098.

SE ALQUILA PIEZA A MATRIMONIO, B. Mitre 1424.

SE ALQUILAN PIEZAS, FONDO Y SOtano, Corrientes 4643.

SE ALQUILA UNA PIEZA PARA UNA persona, Bustamante 430.

SE ALQUILA UNA PIEZA PARA HOMbres solos, Moreno 943.

SE ALQUILA PIEZA A HOMBRE SOLO, en casa de familia, Suipacha 1378.

SE ALQUILA SALA, MONTES DE Oca 668.

SE ALQUILA COMEDOR EN CASA DE familia, Córdoba 2926.

SALA GRANDE ALQUILO CON O SIN muebles, único inquilino, Perú 864.

SE NECESITA compañero DE HABITAción persona formal, Rivadavia 1691.

SE ALQUILA PIEZA GRANDE Y OTRA chica separadamente, Esmeralda 536.

SE ALQUILA UNA PIEZA AMUEBLAda, Cangallo 1523.

SE ALQUILAN PIEZAS PARA ESCRItorios, Lavalle 840.

SE ALQUILA PIEZA POR 18 $, SARANdí 796.

SE ALQUILA COMEDOR A CABALLEROS Ó matrimonio, Estados Unidos 892.

SE ALQUILA PIEZA GRANDE PARA matrimonio sin hijos, Alsina 1562.

SE ALQUILA ANTESALA A PERSONA sola, casa de familia, Uruguay 1036.

SE ALQUILA SALITA AMUEBLADA con balcón á la calle, Alsina 2056.

SE ALQUILA UNA PIEZA PARA HOMbres solos, Bernardo de Irigoyen 135.

SE ALQUILA PIEZA PARA ESCRITORIO San Martín 55, tratar en la misma.

SE ALQUILA PIEZA Y PIECITA A perSona mayor, único inquilino, Loria 526.

SALAS DOS ALQUILANSE, PRECIO módico, interior escritorios, Corrientes 441.

SE ALQUILA UNA PIEZA SIN MUEbles, para hombre solo, Montevideo 174.

SE ALQUILA UN COMEDOR PARA escritorio ó depósito, Matheu 1170.

SE ALQUILAN DOS PIEZAS PARA matrimonio solo, Provincias Unidas 2157.

SE ALQUILA UNA PIEZA PARA HOMbres solo, Vicente López 61, dep. 5.

ALQUILER DE HABITACIONES

SALITA AMUEBLADA Y PIEZA SE Alquilan á hombres solos, Brasil 1435.

SE ALQUILA SALA CON BALCON, CON ó sin pensión, á uno ó dos hombres solos, Cuenca 2615.

SALA Y SALITA A LA CALLE A PERsona formal, se desea alquilar, calle Esparza, 67, altura Rivadavia 8300.

SALA BIEN AMUEBLADA A LA CAlle, con pensión, en familia, Victoria 1265, 3o., izquierda.

SE ALQUILA PIEZA GRANDE CON muebles y balcón á la calle, á hombre solo, Esmeralda 598.

SALITA Y DORMITORIO SE ALQUILAN para hombre solo, único inquilino, Rodríguez Peña 668.

SE ALQUILA SALA AMUEBLADA, CON ó sin pensión, único inquilino, Montevideo 283.

SALA ESPLENDIDA ALQUILASE en casa de familia, con todas comodidades, Paseo 895, no hay papel.

SE ALQUILA PIEZA GRANDE SIN muebles, casa moderna y tranquila, de al sol, Victoria 1234, dep. 16.

SE ALQUILA PIEZA AMUEBLADA PAra personas solas, B. Mitre 1575, Pasaje Piedad 3.

SE ALQUILA PIEZA CHICA AMUEBLAda, con ó sin pensión, B. Mitre 1709, 2o. piso.

SE ALQUILA SALA Y UNA PIEZA grande, separadas ó juntas, para matrimonio solo, Uruguay 187, Canalitas.

SE ALQUILA PIEZA AMUEBLADA CON pensión, casa de familia española, Perú 89, piso 2o.

SE ALQUILA PIEZA GRANDE PARA escritorio ó para dormitorio, Av. de Mayo 715.

SE ALQUILA UNA PIEZA RECIEN EMpapelada, á personas mayores, Garantí 828.

SE ALQUILA PIEZA PARA HOMBRE solo ó matrimonio, en casa de familia, Peña 530.

SALA AMUEBLADA, CON 2 BALCONES y pensión alquila familia alemana, Defensa 1094, frente plaza Dorrego.

SE ALQUILA SALA AMUEBLADA PAra señoras y señores, muy conveniente, Lavalle 872.

SE ALQUILAN DOS HERMOSAS PIEZAS con todas comodidades y baratas, Senillosa 1032.

SE ALQUILA UNA PIEZA PARA UNO O dos hombres, precio 18 $, Morón 4235 entre Segurola y Goya.

SE ALQUILAN DOS PIEZAS PARA matrimonio solo ó personas mayores, casa familia, Lima 1084.

SALA AMUEBLADA SE ALQUILA CON ó sin cocina, único inquilino, Talcahuano 62.

SE ALQUILA PIEZA PARA HOMBRES solos, Paseo de Julio 1492, 2o. piso, derecha.

SE ALQUILA UN COMEDOR, COCINA independiente, único inquilino, Méjico 3015.

SALA, ANTESALA Y VESTIBULO SE alquila, como para modista, Tucumán 689.

SE ALQUILA PIEZA GRANDE A señorita ó señorita, se exigen referencias, Lima 580.

SE ALQUILAN DOS HERMOSAS SALAS y 3 piezas corridas, juntas ó separadas, Libertad 1234.

SE ALQUILAN 2 PIEZAS AMUEBLADAS con pensión, en casa de familia, Obligado 2851, Belgrano.

SE ALQUILA UNA PIEZA PERSONA, casa de familia, Guise 185 esq. Mansilla.

SALITA AMUEBLADA SE ALQUILA A caballero, en casa de familia, Salta número 609.

SE ALQUILAN DOS PIEZAS JUNTAS, cocina independiente, á personas mayores, Chile 1573.

SALA AMUEBLADA, TELEFONO Y demás comodidades alquilo, Montevideo 264.

SE ALQUILA COMEDOR PARA MATRImonio solo, casa familia, Montevideo 1557.

SE ALQUILA PIEZA GRANDE A MAtrimonio solo, único inquilino, San Juan 2168, dep. 2, altos.

SE ALQUILAN DOS PIEZAS, CUARTO de baño y demás comodidades, precio 60 $, ver y tratar Pueyrredón 1116.

SE ALQUILA SALA Y ANTESALA PAra escritorio ó consultorio, Rivadavia 956.

SALA PARA FAMILIA O TALLER SE alquila en 45 $, eléctricos á todas direcciones, 24 de Noviembre 1480.

SE ALQUILA HERMOSA SALITA CON ó sin muebles, Vicente López 486, dep. 6.

SALA ALQUILO PARA ESCRITORIO O personas mayores, no hay papel, Chacabuco 1035.

SE ALQUILAN PIEZAS AMUEBLADAS para matrimonio ó hombres solos, casa familia, B. Mitre 1555, dep. 4.

SE ALQUILAN 3 HERMOSAS PIEZAS juntas ó separadas para escritorio ó personas mayores, Bolívar 531, primer piso No. 2.

SE ALQUILAN DOS HERMOSAS PIEZAS para escritorio, matrimonio solo ó personas mayores, Bolívar 531, 1er. piso derecha.

SE ALQUILA PIEZA MUY ESPACIOSA en casa de familia, único inquilino, para matrimonio ó hombres solos, Rivadavia 5039, dep. 1o.

SE ALQUILAN 2 Ó 3 PIEZAS A PERSOnas mayores, único inquilino, 2 cuadras de Constitución, San José 1671, no hay papel.

SE ALQUILA LINDA PIEZA EN DEpartamento en 25 pesos para una ó dos personas que trabajen afuera, Alsina 3035, departamento 15.

SE ALQUILA PIEZA EN FAMILIA ESpañola, con muebles, pensión ó sin ella; hay ascensor, Venezuela 1120, 2o., derecha.

SE ALQUILAN 2 PIEZAS GRANDES Y dos chicas para matrimonio, Treles 2146, entre Médanos y Avenida San Martín; si se deja á la puerta.

SE ALQUILA SALA Y ANTESALA PAra escritorios ó industrias y piezas juntas ó separadas, con un gran fondo para galpón, Méjico 1960.

SALA, ANTESALA Y PIEZA MUY BIEN amuebladas, baño caliente, excelente pensión, casa familia, alquílanse, Carlos Pellegrini 757.

SALA Y ANTESALA REGIAMENTE amuebladas con pensión de primer orden juntas ó separadas en casa de familia, Esmeralda 1020.

SE ALQUILA LINDA PIEZA A DOS hombres solos, con ó sin pensión, en casa de familia seria; no hay papel en la puerta, Buines 752.

SALAS CON BALCON A CALLAO, espléndidamente amuebladas, pensión primer orden, baño caliente, teléfono, luz eléctrica toda la noche, alquílanse á matrimonios ó señores solos, Lavalle 3190.

SE ALQUILA UN DORMITORIO REGIAmente amueblado, para un señor serio que desee tener algo independiente y cómodo en casa de matrimonio solo, Moreno 1960, para tercio de 2 a. m. adelante.

SE ALQUILA UNA HERMOSA PIEZA semiamplia estilo inglés, moderno, con pensión, para caballero solo, con luz eléctrica, baño frío y caliente, en casa de familia, Córdoba 1755.

SE ALQUILA PIEZA BIEN AMUEBLAda con buena pensión, baño caliente, teléfono y demás comodidades, á matrimonio ó caballeros, Esmeralda 518, altos, entre

ALQUILER DE HABITACIONES

SE ALQUILA LINDA SALA Y DOS PIEzas, juntas ó separadas, Estados Unidos 2538.

SALA HERMOSA ALQUILASE, SIN MUebles, con ó sin pensión, á dos caballeros ó matrimonio solo, en casa distinguida italiana, únicos inquilinos, precio conveniente, Sadi Carnot 478, esq. Corrientes.

INSTRUCCION PUBLICA

ESCRIBIR A MAQUINA, 5 $ MENsuales, San Juan 1886.

señoritas, enseñase ESCRIBIR A MAquina, 5 $, S. Juan 1566.

ESMERALDA 61 Y SAN JUAN 1867, enseño máquinas de escribir.

ACADEMIA MODERNA, PARA VAROnes de noche, Perú 256.

ACADEMIA MODERNA: A señoritas durante el día, Perú 259.

MAESTRAS PROVINCIALES, única verdadera escuela, Perú 259.

MAESTRAS PROVINCIALES, abierta la inscripción, Perú 259.

LICEO LIBRE DE señoritas, título garantido, Perú 259.

$ 10 ENCAJES, BORDADOS SIN blanco y seda, etc., Perú 259.

$ 5 PIANO Y SOLFEO PARA SEñoras y señoritas, Perú 256.

ESCRIBIR EN MAQUINAS MODERnas, casa seria, Perú 259.

ARCHIVISTAS DE NOCHE PREPARAmos, Perú 259.

$ 10 FRANCES DE NOCHE PARA varones, Perú 259.

$ 10 FRANCES DE DIA PARA señoritas, Perú 259.

$ 10 INGLES DE DIA PARA SEñoritas, Perú 259.

$ 10 INGLES DE NOCHE PARA VArones, Perú 259.

$ 10 DIBUJO LINEAL, CURSOS NOCturnos, Perú 259.

señoritas MAQ., CALIG., ORTOGRAfía, etc., Perú 259.

$ 5, CORTE PARISIEN, PERU 79 ó Independencia 2936, da diploma.

$ 5, CORTE PARISIEN, PERU 79 —A los Moldes Parisienses, da diploma.

MAESTRAS PROVINCIALES, 79 PEru, Academia David.

MAESTRAS PROVINCIALES, PERU 79.

MAESTRAS, PERU 79.

MAESTRAS PROVINCIALES, PERU 79.

MAESTRAS PROVINCIALES PREPAran, Corrientes 3042 y Rivadavia 4548.

ARITMETICA, TENEDURIA, CALIGRAfía, ortografía, $ 10, Corrientes 3042 y Rivadavia 4548.

TAQUIGRAFIA EN 3 MESES ENSEñan, Corrientes 3042, y Rivadavia 4548.

CALIGRAFIA, ORTOGRAFIA, $ 10, calígrafo, Corrientes 3042 y Rivadavia 4548.

señoritas PREPARAN PARA empleos escritorio, Corrientes 3042, Rivadavia 4548.

EMPLEOS ESCRITORIOS PREPAran, $ 10, Corrientes 3042 y Rivadavia 4548.

PLAZADOS Y LIBRES: 1o. A 8or, año Nacional, prepáranse para Diciembre, grandes éxitos anuales, San Juan 1566.

ACADEMIA BENTURAS, ESP

OFICIOS DIVERSOS PEDIDOS

A PRENDIZA A MEDIO OFICIALA. Modista de sombreros. Bartolomé 2314.

A RMADORAS Y PREPARADORAS DE ARMAZONES se necesitan. Hernández 318.

A PRENDIZA PARA CALZADO ORDINARIO. Buena oportunidad para aprender. Bartolomé 2314.

A PRENDIZA DE SOMBRERERA

OFICIOS DIVERSOS PEDIDOS

OFICIALAS COMPETENTES PARA arreglos en taller sastre se necesita. A la Ciudad de México, Florida y Sarmiento. v4

OFICIALES SASTRES PARA TRAJES DE niños se necesitan para los talleres de El Progreso, B. Mitre y Esmeralda. v5

OFICIAL SASTRE COMPETENTE, sueldo de $ 90 á 120, se precisa, Gascón 756, se lo garantiza trabajo todo el año. v5

OFICIAL MEDIO SASTRE Y APRENdiz de fino preciso. Lerma 312, una cuadra de Rivera, tranvías 94, 95, 96, 97, 99 y 87.

OJO, OFICIAL MEDIO BARBERO aunque sea recién venido, pago bien, urgente, se necesita. Congreso 2912, Belgrano. 35 y 37 en la esquina.

OJO PRECISO DOS MEDIO PELUQUEros buenos, pago 80 á 40 $ por mes, casa y comida, Av. Gral. Mitre 2469, Avellaneda.

OFICIALES PELUQUEROS SE NECESItan, uno para el sábado y otro por mes, que sean competentes, se paga buen sueldo, Bermejo 80.

OFICIALAS BATERAS BUENAS ARMAdoras y oficialas corseteras, bien pagadas, se precisan, Casa May Con, Santa Fe 1315. v6

OFICIALES SASTRES PARA JUNIN DE Bs. Aires se precisan, escribir á la Internacional, sociedad de resistencia de oficiales sastres de dicha ciudad. v6

OFICIALES SASTRES CON MUESTRAS, se pagan los sacos 9 y 10 $, sobretodos 13, 14 y 15 $, se precisan, Castro Barros 910.

OFICIAL PELUQUERO NECESITO, QUE se encargue de la barbería por su cuenta, tratar en la estación Florida F. C. C. A. Santos y Rodríguez.

OFICIAL MEDIO SASTRE ADELANTAdo competente, sueldo de $ 60 á 90, se precisa, se le garanto trabajo todo el año. Gascón 756. v5

OFICIAL SASTRE SE NECESITA, CON muestra que sea muy competente se paga 22 $ sobretodos y 14 $ sacos, Uruguay 686, no confundir al 684. v4

OFICIAL MEDIO SASTRE MUY COMPEtente, se precisa, trabajo todo el año, casa y comida, en Adrogué F. C. S., sastrería de Angel Mecha. v4

OFICIAL TORNERO MECANICO SE necesita, para una taller de ferrocarril en la provincia de Santa Fe. Presentarse con certificados, á la calle Victoria 618, 2o. v4

OFICIAL COBRERO SE NECESITA, para una importante fábrica en la provincia de Santa Fe, Presentarse personalmente con certificados, á la calle Victoria 618, 2o. v5

OFICIAL HERRERO SE NECESITA PAra una importante fábrica en la provincia de Santa Fe, Presentarse personalmente con certificados, á la calle Victoria 618, 2o. v5

OFICIALES SASTRES Y COSTURERAS se necesitan con urgencia en los talleres de La Cooperativa Nacional de Consumos, Humberto I 1254. Se pagan muy buenos precios. v4

OFICIALES SASTRES DE señora SE NEcesitan en los talleres Sur de Gath y Chaves, (S. A.), Lima 1563, presentarse con muestra de 7.30 á 10.30 a. m. y de 1 á 5.30 p. m. v7

OFICIALES Y MEDIO OFICIALES SAStres para trabajar adentro, se necesitan en los talleres de Gath y Chaves S. A. Venezuela 2349, presentarse de 7 á 10.30 a. m. y de 1 á 5 p. m. v7mvo

PEONES PARA QUINTA SE NECESITAN Bolívar 166. v4

PREPARADORAS PARA SOMBREROS se precisan, Callao 689. v4

PLANCHADORAS OFICIALAS, SE NECEsitan, Paraguay 1457. v4

POMPIER ACTIVO SE NECESITA, Sarmiento 1073. v4

PANTALONERAS CON MUESTRA SE precisan, Sarmiento 1073. v4

PANTALONERAS, TRABAJO FINO SE necesitan, Cangallo 612. v5

PEONES albañiles SE PRECISAN, Carlos Calvo 869. v4

PRECISO OFICIAL PELUQUERO PARA el sábado. Argerich 60, Flores. v4

PLANCHADORA SE NECESITA, Tramway 2345, Flores. v4

PONEPLIEGO DE MINERVA SE NECEsita, Paraná 265.

PEON PRACTICO PARA BAZAR, SE necesita, Cangallo 1037.

PEONES SE PRECISAN, ORA, LIBERtad 441.

PEON HERRADOR JOVEN PRECISO, Serrano 2432.

PEONES albañiles PRECISO, SAN Juan 2208, obra.

PEON PARA TODO TRABAJO SE necesita, Sarmiento 3057.

PONEPLIEGOS, SE NECESITAN, Imbrenta Tragant, Belgrano 446.

POCERO SEMISURGENTE SE PRECIsa, Castro 1330.

PLANCHADORA OFICIALA competente se precisa; Paseo 640.

PEON albañil SE PRECISA, CHILE 861.

PEON QUE ENTIENDA DE JARDINEría se necesita, Avenida de Mayo 701.

PEON CARRERO CON LIBRETA PRACticano se precisa, Andes 146.

PEONES PARA COCINA PRECISO tres, Rivera 1331 al 35.

PLANCHADORA SE PRECISA MEDIO oficiala y aprendiza, Moreno 3374, vc

PEON PRACTICO PARA COCINA SE necesita, Lavalle 2170.

PONEPLIEGOS DE MAQUINA GRANde, se necesita, Belgrano 1989.

PEON PRACTICO PARA MUEBLERIA, se precisa, Carlos Pellegrini 657.

PEON PRACTICO PARA CARRITO á caballo con libreta, necesito, Uruguay 359.

PEONES PARA EL CAMPO TRABAJO de quinta, se necesita, Tamarí 672.

PREPARADORA DE SOMBREROS SE necesita, Santa Fe 2507. v6

PEON DE FARMACIA SE PRECISA, farmacia, Provincias Unidas 3100. v6

PLANCHADORA OFICIALA BUENA SE precisa, Thames 1852.

PLANCHADORA POR DIA 2.50 $ SE precisa, Viamonte 176, 1er. piso izquierda.

MEDIO PEON PARA REPARTIR tarjetas, Lavalle 1945.

PEON DE QUINTA SE PRECISA, TRAtar Federico Lacroze 4551. v5

PANTALONERAS PARA PANTALONES militares se necesitan, Covallos 351. v6

PLANCHADORA SE PRECISA MEDIO oficiala adelantada, Corrientes 1115. v4

PREMISO MOZO QUE SEA PRACTICO en fonda y almacén Carlos Calvo 2109. v1

PLANCHADORA DE CAMISAS DE hombre, buena se precisa, Rincón 562. v4

PREPARADORA MUY BUENA Y MEDIO preparadora, se precisan, Charcas 1501. v4

PRECISO EN MUCHACHO DE 15 A 18 años para alma en, Suárez 171, Boca. v4

PEON PARA LIMPIEZA DE CASAS, que sepa encerar, se necesita, San Juan 3.02. v4

PINTORES, 3 OFICIALES Y UN MEDIO, y 3 empapeladores buenos, se precisan, Carey y Solís, Almagro.

PLANCHADORAS OFICIALAS Y MEDIO oficialas de lino, se precisan, Paraná 279 6

PLANCHADORAS BUENAS PARA TINtorería necesito, trabajo todo el año, Lima 836 v4

PLANCHADOR SE PRECISA, QUE sea práctico en Uniorería, Rivadavia 6854, Uniorería. v4

PEON PARA HERRERIA DE CAJAllos, que sea práctico, se precisa, casa y comida, Serrano 1450

PEON PARA FABRICA SE NECESITA que tenga recomendación para dormir en la casa, Lima 862

PEONES PRACTICOS PARA LIMPIAR pisos y vidrios se necesitan, Alsina 1134.

PEONES PARA JUNTAR MAIZ SE NEcesitan, agencia de Tolosa, Corrientes 5 6

PEONES PARA TRABAJO DE CAMPO se necesitan varios, Arenales 1535, de 8 á 10 a. m.

PEON PRACTICO PARA CORTAR SUEla de máquina y para otras tareas, se necesita, Lima 582

PLANCHADORAS Y APRENDIZAS SE precisan oficialas de sombrero de paja, Suipacha 78. v5

PONEPLIEGO DE MAQUINA QUE SEPA de imprenta, se necesita, Montevideo 571

PEON Y UN MUCHACHO DE 16 AÑOS se necesitan para casa de modas, C. Pellegrini 984.

PEON O MATRIMONIO PARA ISLA, práctico en quinta, se necesita, Larrea 1336.

REPARTIDOR DE PANADERIA, SE necesita con recomendaciones, mitad precio, retirarse sin estos requisitos, Sarmiento 2119

PONEPLIEGOS PARA MAQUINAS 7x10 10 se precisan, Talleres Gráficos Riachuelo, alm. Brown 1076

PINTORES MEDIO OFICIALES COMpetentes se precisan, Moreno 92, Boca, de 8 á 6.30.

PEONES PARA HERRERIA DE obras, se precisan, competentes, Cochabamba 3492, de 8 á 10 a. m.

PEON PARA CASA IMPORTADORA, con buenas recomendaciones, se necesita, Paseo Colón 971.

PEONES PARA EL CAMPO SE NECEsitan, San Martín 186, esot. 23, de 1 á 5 p. m.

PANTALONERAS PARA TRABAJAR adentro se necesitan en los talleres de Gath y Chaves S. A., Venezuela 2349; presentarse de 7 á 10.30 a. m. y de 1 á 5 p. m. v13mvo.

PEONES PARA QUINTA SE NECESITAN Bolívar 166. v4

PREPARADORAS PARA SOMBREROS se precisan, Callao 689. v4

PLANCHADORAS OFICIALAS, SE NECEsitan, Paraguay 1457. v4

POMPIER ACTIVO SE NECESITA, Sarmiento 1073. v4

PANTALONERAS CON MUESTRA SE precisan, Sarmiento 1073. v4

PANTALONERAS, TRABAJO FINO SE necesitan, Cangallo 612. v5

PEONES albañiles SE PRECISAN, Carlos Calvo 869. v4

PRECISO OFICIAL PELUQUERO PARA el sábado. Argerich 60, Flores. v4

PLANCHADORA SE NECESITA, Tramway 2345, Flores. v4

PONEPLIEGO DE MINERVA SE NECEsita, Paraná 265.

PEON PRACTICO PARA BAZAR, SE necesita, Cangallo 1037.

PEONES SE PRECISAN, ORA, LIBERtad 441.

PEON HERRADOR JOVEN PRECISO, Serrano 2432.

PEONES albañiles PRECISO, SAN Juan 2208, obra.

PEON PARA TODO TRABAJO SE necesita, Sarmiento 3057.

PONEPLIEGOS, SE NECESITAN, Imbrenta Tragant, Belgrano 446.

POCERO SEMISURGENTE SE PRECIsa, Castro 1330.

PLANCHADORA OFICIALA competente se precisa; Paseo 640.

PEON albañil SE PRECISA, CHILE 861.

PEON QUE ENTIENDA DE JARDINEría se necesita, Avenida de Mayo 701.

PEON CARRERO CON LIBRETA PRACticano se precisa, Andes 146.

PEONES PARA COCINA PRECISO tres, Rivera 1331 al 35.

PLANCHADORA SE PRECISA MEDIO oficiala y aprendiza, Moreno 3374, vc

PEON PRACTICO PARA COCINA SE necesita, Lavalle 2170.

PONEPLIEGOS DE MAQUINA GRANde, se necesita, Belgrano 1989.

PEON PRACTICO PARA MUEBLERIA, se precisa, Carlos Pellegrini 657.

PEON PRACTICO PARA CARRITO á caballo con libreta, necesito, Uruguay 359.

PEONES PARA EL CAMPO TRABAJO de quinta, se necesita, Tamarí 672.

PREPARADORA DE SOMBREROS SE necesita, Santa Fe 2507. v6

PEON DE FARMACIA SE PRECISA, farmacia, Provincias Unidas 3100. v6

PLANCHADORA OFICIALA BUENA SE precisa, Thames 1852.

PLANCHADORA POR DIA 2.50 $ SE precisa, Viamonte 176, 1er. piso izquierda.

MEDIO PEON PARA REPARTIR tarjetas, Lavalle 1945.

PEON DE QUINTA SE PRECISA, TRAtar Federico Lacroze 4551. v5

PANTALONERAS PARA PANTALONES militares se necesitan, Covallos 351. v6

PLANCHADORA SE PRECISA MEDIO oficiala adelantada, Corrientes 1115. v4

PREMISO MOZO QUE SEA PRACTICO en fonda y almacén Carlos Calvo 2109. v1

PLANCHADORA DE CAMISAS DE hombre, buena se precisa, Rincón 562. v4

PREPARADORA MUY BUENA Y MEDIO preparadora, se precisan, Charcas 1501. v4

PRECISO EN MUCHACHO DE 15 A 18 años para alma en, Suárez 171, Boca. v4

PEON PARA LIMPIEZA DE CASAS, que sepa encerar, se necesita, San Juan 3.02. v4

PINTORES, 3 OFICIALES Y UN MEDIO, y 3 empapeladores buenos, se precisan, Carey y Solís, almacén.

PLANCHADORAS OFICIALAS Y MEDIO oficialas de lino, se precisan, Paraná 279 6

PLANCHADORAS BUENAS PARA TINtorería necesito, trabajo todo el año, Lima 836 v4

PLANCHADOR SE PRECISA, QUE sea práctico en Uniorería, Rivadavia 6854, Uniorería. v4

PEON PARA HERRERIA DE CAJAllos, que sea práctico, se precisa, casa y comida, Serrano 1450

PEON PARA FABRICA SE NECESITA que tenga recomendación para dormir en la casa, Lima 862

PEONES PRACTICOS PARA LIMPIAR pisos y vidrios se necesitan, Alsina 1134.

PEONES PARA JUNTAR MAIZ SE NEcesitan, agencia de Tolosa, Corrientes 5 6

PEONES PARA TRABAJO DE CAMPO se necesitan varios, Arenales 1535, de 8 á 10 a. m.

PEON PRACTICO PARA CORTAR SUEla de máquina y para otras tareas, se necesita, Lima 582

PLANCHADORAS Y APRENDIZAS SE precisan oficialas de sombrero de paja, Suipacha 78. v5

PONEPLIEGO DE MAQUINA QUE SEPA de imprenta, se necesita, Montevideo 571

PEON Y UN MUCHACHO DE 16 AÑOS se necesitan para casa de modas, C. Pellegrini 984.

PEON O MATRIMONIO PARA ISLA, práctico en quinta, se necesita, Larrea 1336.

REPARTIDOR DE PANADERIA, SE necesita con recomendaciones, mitad precio, retirarse sin estos requisitos, Sarmiento 2119

PONEPLIEGOS PARA MAQUINAS 7x10 se precisan, Talleres Gráficos Riachuelo, alm. Brown 1076

PINTORES MEDIO OFICIALES COMpetentes se precisan, Moreno 92, Boca, de 8 á 6.30.

PEONES PARA HERRERIA DE obras, se precisan, competentes, Cochabamba 3492, de 8 á 10 a. m.

PEON PARA CASA IMPORTADORA, con buenas recomendaciones, se necesita, Paseo Colón 971.

PEONES PARA EL CAMPO SE NECEsitan, San Martín 186, esot. 23, de 1 á 5 p. m.

PANTALONERAS PARA TRABAJAR adentro se necesitan en los talleres de Gath y Chaves S. A., Venezuela 2349; presentarse de 7 á 10.30 a. m. y de 1 á 5 p. m. v13mvo.

OFICIOS DIVERSOS PEDIDOS

PREPARADORAS, RECORTADORAS Y costureras para blanco, se necesitan para trabajar adentro en los Talleres de Gath y Chaves S. A. Venezuela 2349, presentarse de 7 á 10 1/2 a. m. y de 1 á 5 p. m. v5m

PERSONAL COMPETENTE EN TAMBO para explotar 4 medina importante negocio de quesería con buena hacienda, alfalfares y demás comodidades se necesita urgente, Güemes 3154. v4

PERSONA SERIA, DE ANTECEDENTES intachables, con conocimientos comerciales y nociones de contabilidad, se necesita para un puesto de confianza en una importante casa de esta capital, dirigirse á Importadora, 25 poste restante correo central, dando referencias é indicando edad.

QUINTERO JARDINERO, CASADO Y recomendado se necesita para estancia, Rodríguez Peña 1966. v4

QUIERE SER Vd., UN BUEN CHAUffeur? consulte Academia de Falcone y Rosso, Costa Rica 769 y Serrano. v5m

QUINTERO JARDINERO SE NECESIta, se le da 5.000 metros de tierra trabajada y provista de agua, para que la cultive por su cuenta, cerca de la capital, media hora de tren, tratar Junín 1440.

REPRESENTANTES PARA LA BOLA DE Nieve, se necesitan, uno en cada pueblo de los alrededores que no diste más de 50 kilómetros de la capital federal. Es imprescindible que sean personas ilustradas, de representación y residencia en cada lugar; que sean activas, vinculadas y ofrezcan amplias referencias ó garantías. Asignación $ 350 á 700 $ mensuales, dirigirse al señor Amilcar D. Marcon, agente general de la compañía, Ayacucho 436, Buenos Aires. v4m

SE NECESITA MUCHACHO PARA FAbrica de masas, San Juan 3390. v4

SE NECESITAN BUENAS PREPARADOras de sombreros, Tucumán 773. v5

SE NECESITA UN DORADOR, DEFENSA 1065. v6

SE PRECISAN MENSAJEROS, SANTA Fe 2590. v4

SE PRECISA MOZO DE ALMACEN QUE sea práctico, Peña 936. v4

SE PRECISA OFICIALA PLANCHADOra, Ramón L. Falcón 2776. v4

SE NECESITA OFICIAL HOJALATERO, ganaría competente. Charcas 3776. v4

SE NECESITAN DOS MOZOS PARA almacén, Lambaré 1215. v4

SE NECESITA OFICIAL CABEMISTA Y aprendiz adelantado, Lavalle 1413. v4

SE NECESITA UN MUCHACHO PRACtico para alquiler, Pavón 2300. v5

SE NECESITA COCHERO DE PLAZA, Victoria 2561.

SE PRECISAN LUSTRADORES DE PIños, Charcas 788.

Señorita PARA ESCRIBIR A MAQUINA se necesita, La Capital, Corrientes 526.

SE NECESITAN OFICIALES ENCERAdores de pisos, Urquiza 1018. v5

SE NECESITA OFICIAL PELUQUERO para sábado, B. de Irogoyen 1060.

SE NECESITA UN APRENDIZ FOTOgrabador, B. Mitre 732. v5

SE NECESITA HOMBRE O MUCHACHO para repartir avisos, Suipacha 344.

SASTRES POMPIER SE NECESITAN, Sarmiento 1100 pequina Cerrito.

SE NECESITA UN PEON QUE SEA práctico de cocina, Almirante Brown 40.

SASTRE MEDIO OFICIAL SE NECESIta C. Pellegrini 115, 2o. piso.

SE NECESITA UN MUCHACHO PRACTIco para salón de lustrar, Belgrano 1563

SE NECESITA UNA OFICIALA APRENdizas aparadoras, Quito 3986. v5

SASTRES OFICIALES SE NECESITAN, Callao 329.

SE NECESITA MUCHACHO DE 14 A 16 años, para un taller, Talcahuano 149.

SE NECESITA UNA COSTURERA PARA coser á máquina, Charcas 1344. v5

SE PRECISA OFICIAL PULIDOR COMpetente, Viamonte 2213 y 2215. v6

SE NECESITA UN MOZO PRACTICO para una lechería, Corrientes 1505.

SE NECESITAN TRES OFICIALAS MOdistas urgente, Belgrano 2519. v6

SE PRECISA APRENDIZ PARA TALLER de electricidad y gas, Libertad 430. v5

SE NECESITA OFICIALA MODISTA DE vestidos, B. Mitre 2484.

SE NECESITA UNA DEPENDIENTE con recomendaciones, Venezuela 1201. v6

SASTRE MEDIO POMPIER SE NECESITA Moreno 618, 1er. piso. v5

SE NECESITA MEDIO OFICIAL PELUquero adelantado, Rondeau 2995.

SE NECESITA UN OFICIAL PLOMERO, San Martín 668.

SE NECESITA MEDIO OFICIAL MAquinista, tratar Entre Ríos 115.

SE NECESITA UN BUEN OFICIAL carpintero baulero, Sarmiento 867. v6

SE NECESITA COLOCADOR DE MOSAIcos que sea competente, Rondeau 1065.

SE NECESITA PEON CON LIBRETA, carrero, de 18 á 19 años, Alvarez 659. v6

SE NECESITAN COSTURERAS PARA sombreros "Imperi", Sarmiento 1477. v5

SE NECESITA OFICIAL CARPINTERO, para obra blanca, Colombres 536. v6

Señora FORMAL SE OFRECE PARA COcinera y otros quehaceres, Bermejo 661. v5

SE PRECISA OFICIAL COMPETENTE hojalatero y ensista, Rivadavia 2150. v4

SE PRECISA MUCHACHO DE 13 A 16 años, para almacén, San Juan 4301. v4

SE NECESITAN APRENDIZAS MODIStas de sombreros, Pueyrredón 652, departamento 23.

SE NECESITA UN MUCHACHO, APRENdiz, de 12 á 14 años, taller de fierros, Carlos Calvo 1158. v4

SEÑORITAS QUE DESEEN APRENDER á trabajar plumas de avestruz, ganaran $ 10 como entrada, Callao 689. v4

SE NECESITA OFICIAL PELUQUERO por mes, José M. Moreno 716, Caballito. v5

SASTRE SE NECESITA EN EL RECIniento núm. 1 de Artillería Montada, tratar de 4 á 6 en Gallo 1950, capital. v7

SE NECESITA PEON PRACTICO PARA carbonería, buen sueldo y trato, Pringles 51 v4

SE NECESITA UN MENSAJEROS, inútil presentarse sin buenas referencias, ocurrir C. Pellegrini 270. v4

SE NECESITAN, OFICIALES Y MEDIO oficiales torneros, cinceladores y doradores en bronce, Chile 1101. v5

SE PRECISAN 3 COCHEROS DE PLAza, hombres formales, de confianza, Montevideo 415. v4

SE NECESITAN DOS DEPENDIENTES para tienda y ropería, buenos despachadores, Cabildo 2437, Belgrano. v4

SE NECESITAN OFICIALES Y MEDIO oficiales de impermeables, Esmeralda 520. v4

SE NECESITA OFICIALA PARA forrar estolas y sacos de piel, Carlos Pellegrini 836.

Señoritas QUE SEPAN EMPAREJAR PApel se necesitan para fábrica de sobres, Belgrano 170 v4

SE PRECISA CORREDOR COMPETENTE para artículos de farmacia, dirigirse Acevedo 2450 y 2461. v5

SE NECESITAN DOS RUSOS PARA COcineros en casa de vinos, sueldo y comisión, Universidad 1227. v5

SE NECESITAN OFICIALES SASTRES para sacos y sobretodos de ropería, se paga bien, Alsina 1051 v4

SE NECESITAN PEONES QUE ANDEN en triciclo, para reparto de tienda, Victoria 802. v4

SE ENSEÑA EL OFICIO MODISTA DE sombreros, en cambio de los quehaceres de casa, Santa Fe 1128. v4

SE PRECISAN MUCHACHAS PARA PAcil trabajo, casa de bordados, Corrientes 928. v4

SE PRECISA UN PEON QUE SEA práctico en fábrica de flores, Barracas 56 56.

SE NECESITA MUCHACHO PARA LLEvar paquetes á comisión, con buenas recomendaciones, Florida 864

SE NECESITA VENDEDOR DE EXPEriencia, práctico en el calzado, buena procedencia y referencias, Florida 164.

SE NECESITAN 4 CARPINTEROS PRACticos, dirigirse Charcas y Avenida Rosales.

SASTRES OFICIALES PARA SACOS Y Fondos, con muestra, se necesitan, Sarmiento 1100

SE NECESITA UN MUCHACHO DE 14 años, con bicicleta, Bernardo de Irigoyen 1565 v5

SASTRE OFICIAL DE PIEZAS SE NEcesita, sueldo 45 $, sin prueba, trae muestra, Cangallo 797.

SE PRECISAN BUENAS OFICIALAS modistas de trajes de señoras, se paga buen sueldo, Tucumán 177. v11

SE NECESITAN TRES MOZOS PARA mostrador y dos peones para café, Avenida Mario esquina San Bernardo, Flores. v3

SE PRECISA MEDIO OFICIAL FRAguador para carruajes, Manuela Pedraza 1742, estación Ñuñez. v5

SE NECESITAN OFICIALES Y MEDIO oficiales calidereros de obra, Gral. Hornos 228. v4

SE NECESITA MUCHACHO DE 14 A 15 años, para reparto de lechería; tratar C. Pellegrini 1179.

SE NECESITAN OBREROS PRACTICOS en envases de hojalata, E. Unidos 1866, de 9 á 10 a. m.

SE PRECISA OFICIAL SASTRE, PRACtico, para sacos de señora y prendas de talle, Salta 969.

SE NECESITAN 10 MUCHACHOS DE 14 á 15 años, para mandados, con recomendaciones, Esmeralda 464.

SE NECESITA UN CONDUCTOR PARA una chatita de vía, inútil presentarse si no se persona seria y con recomendaciones, Río Bamba 536. v6

OFICIOS DIVERSOS PEDIDOS

SE NECESITA APARADORA COMPEtente para calzadito bebé, Carlos Calvo 1028.

SE NECESITAN OFICIALAS Y MEDIO oficialas para confecciones para señoras, en vestidos fantasía y tailleur, Turri, Cangallo 4248. v8

SE NECESITA UN CARRERO PARA chata de tres caballos, se exige buenas referencias, no teniendo inútil presentarse, se paga buen sueldo, Rivadavia 3675. v6

SE NECESITA UN ZAPATERO Y UN sastre para el regimiento 5 de infantería de línea, sueldo 30 $, casa y comida, tratar Santa Fe 4845. v6

Señorita QUE SEPA ESCRIBIR A MAquina Remington, y que esté al corriente de trabajos de escritorio, ofertas B. Mitre 479, casilla 38.

SE PRECISAN MUCHACHAS EMPAquetadoras para casa de café, que sean prácticas, Belgrano 1992, presentarse de 7 á 8 a. m.

Señoritas QUE ESCRIBAN A MAQUINA con rapidez, se necesitan, buen sueldo presentarse con referencias de 1 á 2 p. m., únicamente, Rivadavia 666, piso 1o.

SE OFRECE UN MUCHACHO DE 19 años peón de cocina, para casa de pensión ó fonda, habla francés y castellano, dirigirse por carta, calle 23 de Mayo 606. v5

SE NECESITAN DOS CORREDORES para la venta de vinos, sueldo y comisión, se prefieren del Sud de Italia, Universidad 1227. v5

Señorita PARA ESCRIBIR EN MAQUINA Underwood se necesita, inútil presentarse si no es muy práctica, sección Cinematógrafo, Victoria 635. v4

SE NECESITA UN BUEN VENDEDOR para casa de máquinas. Es inútil presentarse sin buenas referencias, dirigirse Perú 323. v5

Señoritas FIGURANTAS Y ESTUDIO TIple, cupletistas, coristas, gratis necesito urgente, al mes contrata, Alsina 1563, Grand.

Señorita QUE CONOZCA PERFECTAmente los trabajos de escritorio y correspondencia á máquina Remington, se precisa. Ofertas é informes por escrito á Wilson, Rivadavia 526.

SE PRECISAN OBREROS CALDEREROS: jornales, oficial 6.30 $ por día, remachador, $ 5.70 por día; ayudante, 4.50 por día, calentador de remaches, 3 por día, aprendices 1.50 por día. Dirigirse astillero Dársena, ribera Sur del Riachuelo, Barracas, Vuelta Hannaneo.

SE NECESITA UN VENDEDOR COMpetente para encargarse del departamento de ventas de una buena agencia para toda clase de hierro y acero. Buena oportunidad para persona activa; se piden referencias. Contestación por carta á Hierro y Acero, agencia Johnson, Florida 236. v4

TIPOGRAFO PARA COMERCIAL SE necesita, san Juan 2692.

TAPICERO MEDIO OFICIAL SE NECEsita, Laprida 60 v5

TIPOGRAFO LINIERO SE NECESITA, Victoria 1075.

TACHEROS SE NECESITAN QUE sean prácticos en hacer y colocar canaletas, ocurrir taller Charcas y Av. Rosales.

TEJEDOR PARA TEJIDOS DE ELASTIcos, que sepa estirar elásticos argentinos se necesita, Rivadavia 2374.

TAPICEROS BUENOS OFICIALES SE necesitan, casa Thompson, Tucumán 8722.

TALLER DE TERRAZA Y GRAU, PIcabinchа 859, se necesitan oficiales zapateros en el tramo, de hombre, varón y niña, trabajo todo el año, se paga bien. v6

UN BUEN IMPRESOR Y QUE CONOZca perfectamente la imprenta, se necesita para impresiones comerciales en una casa introductora, ofertas á Instituto Optico, Poste Restante Correo.

VENDEDORAS PRACTICAS PARA CASA de modas, se precisan varias, Carlos Pellegrini 986.

VENDEDORA PRACTICA EN LENCEría, se necesita, Suipacha 84. v6

VAINILLADOR Y FESTONEADOR A máquina, que tenga taller, se necesita, trabajo todo el año, Sarmiento 534. v2

ZAPATEROS TAQUEROS DE HOMBRE, se necesitan, Entre Ríos 672. v4

ZAPATEROS OFICIALES DE TODAS clases, se precisan, Venezuela 1153. v4m

ZAPATERO QUE SEPA LUSTRAR SE necesita, Victoria 466.

ZAPATEROS MAQUINISTAS SE NECEsitan competentes, San Juan 3037.

ZAPATERO OFICIAL DE COMPOSTUra, se necesita, Balcarce 1271. v5

ZAPATEROS OFICIALES DESFORMADOres de señora se necesitan, Salta 2067. v6

ZAPATEROS OFICIALES DE señora Luis XV, cortado á mano y de hombre se necesitan, traer muestra, Junín 806. v5

ZAPATEROS TAQUEROS Y ARMADOres de señora, se precisan, Belgrano 2552.

ZAPATEROS OPERARIOS PARA MAquina de armar se necesitan en "Los Vascos" calle Padilla 2050. v5

ZAPATERO OFICIAL DE HOMBRE, COsido y medio de clavado, se necesitan, Rivadavia 3392.

ZAPATERO MEDIO OFICIAL PARA EScarpín, se necesita, pagase 2.50 á 3 $ por día, Rondeau 3811.

ZAPATERO BUEN OFICIAL DE COSIDO se necesita para la campaña, dirigirse Loreza, Libertad 315.

ZAPATEROS ARMADORES SUELEROS, taqueros y desformadores se precisan, Sgo. del Estero 741. v4

ZAPATERO SE NECESITA EN EL REgimiento núm. 1 de Artillería Montada, tratar de 4 á 6 en Gallo 1950, capital. v7

ZAPATERO PARA CALZADO CLAVADO, de hombre, se necesitan, Oral. Urquiza 215. v5

ZAPATEROS ARMADORES Y ENHORmadores de escarpín para señora precisanse, pago bien, Venezuela 3173. v6

ZAPATERO COMPETENTE, SE PRECIsa, se paga bien, Carabobo 642, Flores. v4

ZAPATERO SE NECESITA EN LUIS XV y cubano en rueda, Vera 2471 esquina Darwin, Villa Crespo.

ZAPATERO OFICIAL PARA TODO trabajo se paga bien, se necesita, Santa Fe 2478. v4

ZAPATERO ARMADOR PARA CALZADO fino de hombre para planillado ó semillado, se necesita, Salta 2067. v4

ZAPATEROS DE HOMBRE COSIDO A mano se necesitan, Cangallo 736 (traer muestra). v4

ZAPATEROS OFICIALES DE VARON, clavado, horma media empanada, se paga 2 $ docena, se necesitan, Independencia 1330. v4

OFICIOS DIVERSOS OFRECIDOS

ALBAÑIL SE OFRECE Y CONTRATA cualquier trabajo, Senillosa 456. v6

ALBAÑIL SE OFRECE, REFACCIONES EN general, A. Delorenzi, Entre Ríos 868. v10

ALFILADOR COMPETENTE ESPECIAlista en navajas se ofrece, por carta á J. M., Humberto 1076, dep. 1o. v5

ALBAÑILES SE OFRECEN PARA REFACciones de todas clases y blanqueo, Caberos 1601. v5

ALBAÑIL COMPETENTE SE OFRECE, trabajos y refacciones en general, Chile 1317 v4

AGRICULTOR DE viña Y FRUTALES, se ofrece como mayordomo, tratar ó por carta Chiclana 4050. v5

ALBAÑIL CONTRATISTA SE OFRECE para trabajos y refacciones en general, Moreno 2174 A. Reguera. v6

ALCOMBRA, CORTINADOS Y CAMINOS de cualquier colores á precios módicos, Entre Ríos 995. v8

ALBAÑIL CON ANDAMIO OFRECESE por no tener relaciones, Cuenos 2616, M. Fernández.

ALBAÑIL SE OFRECE CON ANDAMIOS para cualquier clase de refacciones, escribir á Aparicio, Chavarría 1361 v5m

AYUDANTE PRACTICO PARA CUIDAR automóvil se ofrece para casa particular, dirigirse por carta ó personalmente á F. García, Garay 1401. v4

A LOS señores INTERESADOS, OFREce un joven trabajador en carpintería á vapor y mueblería en todo estilo, Independencia 576.

ALBAÑIL COMPETENTE ENTIENDO en planos si ofrece para capataz ó por contrato trabajos por mayor, por carta ó personalmente en Floresta, Avenida Olivera 2565, de 8 de la tarde en adelante, Joaquín Peralta.

A LOS PROPIETARIOS DE AUTOMOVIL se avisa que se ha abierto un taller mecánico de primera clase, con personal competente para la compostura, trabajos garantidos, Carlos Calvo 471.

A FAMILIAS DISTINGUIDAS, CHAUffeur sin soltera, desearía trabajo como ayudante chauffeur ó como criado, de buena presencia y sin pretensiones, por carta á F. R., Castro Barros 366.

AVISEN AL LIMPIADOR, QUE SE ofrece á precios módicos, para la limpieza de casas de familia y negocios. Especial para encerar y lustrar pisos y muebles. Moreno 1651, teléfono 439, Libertad 1bles. v9m

BUENA PULIDORA EN ORO, SE OFREce, Rincón 852, dep. 1. v4

CHAUFFEUR SE OFRECE CON RECOmendaciones, Perito 1124. v5

COSTURERA POR MES Y OTROS QUEhaceres se ofrece Tucumán 1031. v4

CHAUFFEUR SE OFRECE, ITALIANO, Tucumán 1955, U. T. 5171 (Libertad). v4

CAPATAZ DE CONSTRUCCION, MUY competente, se ofrece, Aonávul 279, G. v4

CARNICERO, SABE BIEN SU OBLIGAción, se ofrece, dirigirse á Poste Restante D. M., correo.

CONSTRUCTOR DE OBRAS ACEPTA ocupación como capatás, se ofrece, Mario, Poste Restante. v6

CARRERO SE OFRECE Y LA MANEJAR dos caballos con recomendaciones, Alsina 1611, pieza 4.

CHAUFFEUR PIAMONTES, SIN LIbreta, pero bien recomendado, se ofrece, escribir C. L., Viamonte 375. v4

COBRADOR CON GARANTIA EN efectivo y recomendaciones se ofrece, Constitución 3286. v6

CORTADOR SASTRE JOVEN Y COMPEtente, se ofrece, con certificado, dirigirse F. F., E. Ríos 501, sastrería. v6

CHAUFFEUR ITALIANO, 24 años DE edad, con libreta y certificado, se ofrece, Rodríguez Peña 471. v7

CARPINTERO SE OFRECE POR MES, para estancia ó Capital, Caseros 2702, almacén.

CHAUFFEUR SE OFRECE PARA CIUdad ó campo, con libreta y certificado, Freires 2011. v6

CAPATAZ DE albañiles CON BUEN CERtificado se ofrece, por carta ó personalmente, Carlos Calvo 1824. v6

CORREDOR DE PRODUCTOS españoles se ofrece, por carta Moreno 1295, B. Capilla. v4

CORTADOR SASTRE DE HOMBRE Y señora se ofrece, Ayacucho 455, Rodríguez. v4

CAPATAZ O MARCADOR PARA CARpintería mecánica, se ofrece por carta ó personalmente Cochabamba 3215, F. D. v5

COPISTA DE MUSICA OFRECESE, POR carta únicamente á J. Castelli, Jujuy

CHAUFFEUR CON TRES años DE práctica y recomendado, apto en cualquier marca, se ofrece, Maipú 472, F. Freire. v5

CARPINTERO SE OFRECE, BUEN OFIcial, para todo trabajo, perteneciente al ramo de obra blanca, dirigirse por carta, José Salles, Olavarría 912, Boca. v4

COBRADOR SE OFRECE PARA COMpañía importante ó casa mayorista, referencias y garantías á satisfacción, Superí 2540, Belgrano. v4m

CHAUFFEUR CON LIBRETA, DE 22 años, teniendo un año de práctica de particular y inofensivo, escribir á E. Campos, Guardia Vieja 1459. v5

CHAUFFEUR SE OFRECE, SIN PREtensiones, con libreta y recomendaciones que garantizan su competencia y honradez, E. López, Talcahuano 476. v4

CARPINTERO, HERRERO, SE OFRECE para estancia, comprende de molinos y carruajes; va á cualquier parte de la República, Paseo Colón 849. v4

CORTADOR SASTRE DIPLOMADO EN Europa, busca posición en la capital, habla escandinavo, alemán y algo castellano, Ehory Jensen, Montevideo 379. v5

CHAUFFEUR ARGENTINO, DE 25 años, buena presencia, con libreta y certificados ofrécese, carta ó personalmente S. E., Moreno 2915, dep. 3. v5

CAPATAZ ALEMAN, COMPETENTE EN cemento armado y construcción de hierro, con buenas referencias, se ofrece, dirigirse á C. R., Estados 4637, Chacarita. v1

CARPINTERIA DE OBRAS EN GENEral, especialidad en armazones para negocios, precios módicos; por carta á Lanús, F. C. S., calle S

SERVICIO DOMESTICO PEDIDO

COCINERA QUE SEPA BIEN SU OBLIgación, se prefiere italiana ó francesa, se necesita. Caseros 1922.

COCINERA SE NECESITA Y PARA otros quehaceres, Alsina 1250, tratar de 8 á 12 m. v4

COCINERA SE NECESITA PARA MAtrimonio solo, con cama, Belgrano número 1934.

COCINERA Y OTROS SERVICIOS PAra señora sola y muchacho de 8 á 10 años, preciso, Sgo. del Estero 570.

COCINERA PRACTICA Y OTRO QUEhacer, para corta familia, se necesita, Belgrano 70, altura de Rivadavia 8600. v4

COCINERA PARA ESTANCIA SE PRECIsa, se le admitiría hija mayor de ocho años, tratar de 10 a. m. á 12 m., Ecuador 1358. v4

COCINERA SE NECESITA PARA EL campo cerca (V. López F. C. C. A.), casa de corta familia, tratar Ayacucho 1135, de 2 á 3. v4

COCINERA DE PROFESION SE NECESIta, con cama y recomendada, sueldo 30 $, tratar de 9 a. m. en adelante, Méjico 1870. v5

COCINERA PARA CORTA FAMILIA SE necesita con cama, buen sueldo, Arevalo 1691, esquina Pino, Belgrano, pago tranvía.

COCINERA BUENA, MUJER SOLA DE buena presencia, sueldo de 60 á 100 $, para matrimonio solo, sin hijos, se ofrece, Av. de Mayo 840. v5

COCINERA SE NECESITA, QUE SEPA su oficio, inútil presentarse sin recomendaciones, tratar Ayacucho 1238, de 10 á 12. v5

COCINERA COMPETENTE CON CAMA, se necesita para familia numerosa, se paga buen sueldo y se exigen referencias. Tratar Méjico 2292, de 10 a. m. en adelante. v4

EN CASA DE DOS PERSONAS MAYOres sin chicos, mujer sola formal no menor de 35 años se precisa para el servicio con cama, sueldo 40 pesos, Provincias Unidas 1228.

FAMILIA ITALIANA NECESITA sirvienta formal, B. Mitre 3733.

GOBERNANTA INGLESA O ALEMANA que hable correctamente inglés y francés, seria, honesta, de buen carácter, perfectamente recomendada, para una niña se precisa, Juncal 2055, tratar de 9 á 2 y de 6 á 8.

HOMBRE FORMAL SE PRECISA PARA cocina, tratar Cangallo 460.

JOVEN DE 18 Á 20 años CON RECOmendaciones se necesita para los quehaceres de casa, Piedras 1566.

LAVANDERA PARA MEDIO DIA PARA casa de pensión se necesita, Cerrito 56.

LAVANDERA SE PRECISA, SARMIENto 1664.

LAVANDERA SE PRECISA, ENTRE Ríos 1077. v4

LAVANDERA SE PRECISA DOS DIAS á la semana, Maipú 881. v4

LAVANDERA, PLANCHADORA PARA casa de familia, se necesita, Patagones 216.

LAVANDERA SE NECESITA DOS DIAS por semana, uno para ropa, otro para pisos, Constitución 1857.

LAVANDERAS PRACTICAS PARA TAller de planchado se necesitan, Paraguay 2267. v4

LAVANDERA Y PEON DE COCINA SE necesitan, cerca de la ciudad, sueldo 70 pesos, Uruguay 950. v4

LAVANDERA Y PLANCHADORA CON cama para casa de familia, buenas recomendaciones, se necesita, R. Peña 1276, acudir de 9 á 11 a. m. v5

MUCHACHA SE PRECISA DE 12 A 16 años, Cochabamba 3535. v5

MUCAMA SE NECESITA, MORENO 1953. v4

MUCHACHA RECIEN LLEGADA SE necesita, Defensa 748. v4

MUCHACHA DE 13 Á 16 años, SE NEcesita, Pozos 232. v4

MUCHACHO SE NECESITA, VICTORIA 1442. v4

MUCHACHA PARA POCO SERVICIO se precisa, precio 25 $, Piedras 664. v4

MUCHACHA SE NECESITA PARA MAtrimonio, Junín 575. v4

MUCHACHA, SE NECESITA, PATAGOnes 39, entre Perú y Bolívar. v4

MUJER FORMAL QUE ENTIENDA DE cocina se precisa, Moreno 1170.

MUCHACHO DE 10 A 11 años, sirviente, se necesita, Rivadavia 2838. v5

MUJER FORMAL PARA TODO SERVIcio se precisa, Ecuador 1379.

MUCHACHA SE NECESITA, BILLINGhurst 434, sueldo 25 $. v3

MUCHACHO DE 15 A 16 años SE NEcesita para sirviente, Lavalle 1151.

MUCHACHA DE 12 Á 14 años, SE NEcesita, Solís 2115.

MUCHACHO DE 15 A 16 años SE NEcesita para sirviente, Lavalle 1151.

MUCHACHA DE 12 Á 14 años, SE NEcesita, Solís 2115.

MUCHACHO PARA LIMPIEZA SE NEcesita, recomendado, Callao 840.

MUCHACHA PARA CORTA FAMILIA se precisa, Sáenz Peña 1058.

MUCHACHO DE 15 O 17 años PARA limpieza, se precisa, Humberto I 1351.

MUCHACHOS PARA MANDADOS SE necesitan, Belgrano 1550.

MUCHACHA SE NECESITA, ESTADOS Unidos 687. v5

MUCAMA PARA CORTA FAMILIA SE necesita, Méjico 2890.

MUCHACHO SE NECESITA PARA lechería, Moreno 734.

MUCAMA SE NECESITA, VENEZUELA 1143.

MUCHACHO NECESITO, RIO BAMBA 474.

MUCHACHA PARA TODO SERVICIO se necesita, Alsina 2522.

MUCHACHA SE PRECISA PARA FAMIlia inglesa, Cangallo 309, piso 3o.

MUCHACHA JOVEN niñera O SIRVIENTA necesito sin cama, E. Unidos 1727.

MUCHACHA DE 12 A 14 años PRECISO, Viamonte 319, 1er. piso.

MUCAMA GENERAL SE NECESITA, Guemes 2381.

MUCAMA SE PRECISA PASO 772.

MUCHACHA PARA CUIDAR niños SE necesita, Paso 772.

MUCHACHA DE 14 Á 15 años PARA niñera se precisa, Uruguay 1079. v6

MUCAMA SE NECESITA CON RECOmendaciones, Charcas 2084.

MUCHACHO SIRVIENTE SE NECESITA Montevideo 1175.

MATRIMONIO COCINERA Y MUCAMO, se necesita, Pueyrredón 972.

MUCAMA SE NECESITA, BACACAY 2794.

MUCHACHO CON BUENAS RECOMENdaciones se necesita, Cangallo 1466.

MUCHACHA SIRVIENTA que entienda de cocina se necesita, Chile 819.

MUCAMA SE NECESITA, SUELDO 40 $, tratar Sarmiento 2331, de 7 á 2.

MUCHACHA SE NECESITA PARA corta familia, Patricios 195.

MUCHACHA PARA CORTA FAMILIA, se precisa, Provincias Unidas 3470. v5

MUCHACHA SE PRECISA PARA ACOMOdar casa, Patricios 448. v5

MUCHACHA SE NECESITA PARA compañía de señora, Moreno 3372.

MUCHACHA SE NECESITA, VIAMONte 1754, dep. 5, 20 á 25 $. v6

MUJER FORMAL PARA TODO TRAbajo se necesita, Venezuela 2074. v5

MUCHACHA SE NECESITA, DE 14 A 17 años, Méjico 1229.

MUCAMO PARA CASA DE PENSION, SE necesita, Cerrito 58.

MUCHACHA DE 10 A 13 años SE NEcesita, B. Mitre 3496.

MUCHACHA DE 13 A 15 años SE NEcesita, Humberto 1228. v6

MUCHACHA PARA MATRIMONIO SE necesita, Bolívar 1458.

MUCHACHA DE 10 Á 12 años SE NEcesita, Belgrano 3527.

MUCAMA CUIDADORA DE niños PREciase, Azul 67, Flores.

MUCHACHO LIMPIEZA Y MANDADOS, se necesita, Carlos Pellegrini 757.

MUCHACHO PARA LIMPIEZA Y MANdados se necesita, Paraguay 901.

MUCAMA GENERAL QUE SEPA PLANchar, preciso, Isabel la Católica 832.

MUCHACHA RECIEN VENIDA, ESPAñola, se necesita, Victoria 2699.

MUCHACHO DE 12 A 14 años SE NEcesita, California 1239.

MUCHACHA DE 13 A 16 años SE NEcesita, Directorio 2537, Flores.

MUCAMO DE 17 años SE NECESITA, Lavalle 545, de 9 a 10.

MUCHACHO PARA FONDA, SE NECEsita, Estados Unidos 30.

MUCHACHA PARA SIRVIENTA SE necesita, Condarco 91, Flores.

MUCHACHA SE NECESITA PARA corta familia, Acevedo 742.

MUCHACHO SE NECESITA PARA COcina, tratar Cangallo 460.

MUCHACHO DE 14 A 15 años NECEsito, para servicio, Lima 621. v5

MUCHACHA pequeños QUEHACERES se necesita, Constitución 3020.

MUCHACHO DE 10 años, PARA MANdados se necesita, Rivadavia 3635.

MUCAMA SE NECESITA, CANGALLO 1768.

MUCHACHA PARA MUCAMA SE NECEsita, buen sueldo, Carlos Calvo 2285.

MUCHACHA PARA SERVICIO SE NEcesita, Sarmiento 3920.

MUCHACHO PARA LIMPIAR CUBIERtos se necesita, Charcas 1348.

MUCHACHO SE NECESITA PARA serv. Junín 1266.

MUCHACHA DE 10 A 13 años SE PREcisa, Corrientes 1072, dep. 1.

MUCHACHA PARA TODO SERVICIO se precisa, buen sueldo, Junín 20, dep. 8. v5

MUCHACHA SE NECESITA PARA MAtrimonio solo, Viamonte 809, dep. 7. v5

MADRE E HIJA, PARA COCINERA Y mucama, se necesitan, Serrano 3222. v4

MUCHACHA DE 14 A 16 años SE NECEsita para matrimonio, Arenales 3725. v4

MUCHACHA PARA MATRIMONIO SOlo, se necesita, sueldo 25 $, Araoz 1774 v4

MUCHACHA SE PRECISA PARA CORTA familia, Belgrano 2027, 2o. piso B. v4

MUJER QUE SEPA COCINAR BIEN SE necesita, San Antonio 688, Barracas. v4

MUCHACHA DE 18 A 20 años, RECIEN venida, se precisa, para corta familia, muy buen trato, Maipú 580. v5

MATRIMONIO SOLO, españoles, DOY pieza á cambio trabajo de la señora, Salguero 925. v4

MUCHACHA DE 15 Á 18 años, PARA niñera, se necesita, presentarse Paraguay 1551, 2o. piso. v5

MUCHACHA DE 10 Á 12 años SE NEcesita para cuidar niño, Reconquista 745, dep. M. v6

MUCAMA GENERAL MENOS DE COCIna se precisa, para corta familia sin chicos, Pavón 2028, sueldo 40 $. v4

MUCAMA GENERAL BIEN RECOMENdada se necesita, se da buen sueldo, Alsina 1656. v4

MUCHACHA PARA AYUDAR EN LOS quehaceres de corta familia se necesita, Helguera 461, Flores. v4

MUCAMA española SE PRECISA, sueldo 45 $, Carabobo 230, Flores, después de las 9 a. m. v4

MUCAMA FRANCESA MUY RECOMENdada se necesita para ir á Europa, Cerrito 1320. v5

MUCAMA DE ADENTRO Y OTRA DE comedor, prácticas se necesitan, Cabildo 1585.

MUCHACHA DE 16 años SE NECESITA para ayudar á quehaceres, Merlo 2124 (Flores). v4

MUCHACHA, POCO QUE HACER, SE precisa, de 12 Á 15 años, Estados Unidos 3439. v4

MUCHACHA DE 15 A 18 años, NECESIto, para corta familia; se le da buen trato y 30 $, Moreno 3280. v5

MUJER FORMAL PARA TODO SERVIcio se precisa para corta familia, Viamonte 2701. v4

MUCHACHA SE NECESITA PARA AYUdar á los quehaceres domésticos, en casa de corta familia, Agrelo 3281. v4

MUCAMA PARA COMEDOR Y OTROS pequeños servicios, se necesita, Arenales 2280 v4

MUCHACHA DE 14 Á 15 años, CON CAma, para dos personas, se precisa, Callao 652, piso 3o. v4

MATRIMONIO SIN HIJOS, PRECISA sirvienta para todo trabajo, sin cama, Juncal 1421. v4

MUCHACHA SIN CAMA, PARA TRABAJo liviano se necesita, Alvarado 1407, Barracas al Norte. v4

MUCAMA Y niñera FINA Y COMPEtente se necesita, para tratar de 1 á 3, Rodríguez Peña 1051. v11

MUCHACHA JOVEN, PARA POCO SERvicio, casa de matrimonio solo, se necesita, Callao 702 departamento 7.

MOZO DE CUARTOS PARA CASA DE huéspedes, se necesita, práctico, con recomendaciones, Méjico 546.

MUCHACHA SE PRECISA EN CASA DE corta familia, buen trato, Ridependencia 2515.

MUCAMO CON RECOMENDACIONES SE necesita, Charcas 1355, después de las 10.

MUCAMA RECOMENDADA SE NECESIta, sueldo 40 $, Vidt 518, entre Santa Fe y Güemes.

MUCHACHO DE 15 Á 16 años, PARA trabajo liviano, se precisa, Sarmiento 581.

MUCHACHA FORMAL QUE ENTIENDA de cocina y lavar se precisa, Humberto I 1351.

MUCAMA CON BUENA PRESENCIA para hotel se necesita, buen sueldo y buenas propinas, Lavalle 1086.

MUCAMA QUE SEPA COSER, MUJER formal se prefiere, se necesita, Cangallo 2132.

MUCAMA SE NECESITA PARA AYUdar en la cocina, tratar de 10 en adelante, Esmeralda 158.

MUCAMA PARA TRABAJO DE adentro, con recomendaciones se necesita, Talcahuano 42.

MUCHACHA O MUCHACHO RECIEN venido se necesita, Bernardo de Irigoyen 228.

MUCHACHA DE 12 años, PARA MATRImonio solo se necesita, Rivadavia número 3827.

MUCHACHO DE 10 Á 13 años PARA servicio doméstico se necesita, Avellaneda 3041, Flores.

MUCAMO DE COMEDOR, BUENO, precisase, con recomendaciones, B. Mitre 2333.

MUCHACHA PARA niñera Y QUEHAceres se necesita, Avellaneda 3041, Flores. v5

MUCHACHO SE PRECISA, DE 12 A 14 años, para ayudar á los quehaceres de casa, Cerrito 154.

MUCAMA GENERAL CON RECOMENDAciones, se necesita, Tucumán 2058, sueldo 40 $. v4

MUCHACHO DE 15 Á 18 años PARA casa de familia, se necesita, Mitre 1246, Avellaneda.

MUCHACHO PARA MANDADOS Y LIMpieza se necesita, sueldo 15 pesos por mes, B. de Irigoyen 223, relojería.

MUCAMA DE HOTEL BUENA PREsencia y práctica se ofrece, ó restaurant calle Ayacucho 1675. v7

MUCHACHO DE 13 Á 14 años PARA sirviente se precisa, casa de familia, Tucumán 981, 2o. piso.

MUCHACHO PARA HACER MANDAdos se necesita, presentarse con sus padres, Esmeralda 240.

MUCHACHA DE 13 Á 14 años NECESito para cuidar una niña y otros quehaceres, Deán Funes 1730. v3

MATRIMONIO SE NECESITA, PORTEro y cochera, E. Ríos 1317, recomendaciones.

MATRIMONIO PARA TODO SERVICIO se necesita, Alsina 2185, recomendados.

MUCAMA MUJER FORMAL QUE SEPA su obligación, se necesita, tratar Humberto 1695.

MUCHACHO DE 13 Á 14 años, PARA limpieza, se necesita, buen trato, Bartolomé Mitre 746.

MUCAMA DE COMEDOR, CON BUENAS recomendaciones se necesita, Cangallo 1466.

MUJER O MUCHACHA SERIA, PARA todo servicio de dos personas, se necesita, Colombres 350.

MUCAMA SE NECESITA CON RECOmendaciones, buen sueldo, tratar de 9 a. m. en adelante, Médico 2870. v5

MATRIMONIO, COCINERA Y MUCAMO, se precisa, tratar Yerbal 2790, altura de Rivadavia 7300, Flores.

MUCHACHA EXTRANJERA DE 15 Á 16 años para niñera, se necesita en corta familia francesa, Chile 3246. v5

MUCHACHA RECIEN VENIDA SE PREcisa para ayudar á los quehaceres de casa, Cerrito 154.

MUCHACHO SE NECESITA PARA ayudar en el servicio, sueldo 20 $, Sarmiento 1577.

MATRIMONIO PARA EL CAMPO, quintero y cochera de pocos, se necesita, Cangallo 1536.

MUCAMA GENERAL, CON CAMA, DE buena presencia se necesita, Venezuela 2039.

MUCHACHA NECESITO DE 11 A 12 años, para cuidar un chico, Medrano 391.

MUCHACHA PARA pequeño TRABAJO de casa chica, se necesita, Alberti número 275.

MUCHACHA PARA TODO SERVICIO se necesita, sueldo 20 á 25 $, Larrea número 1076.

MUCHACHA de 14 Á 15 años, SE PRECisa para matrimonio con un chico, Soler 1912 esq. Oro. v6

MUCHACHA RECOMENDADA PRACTIca en limpieza, que sepa lavar, se necesita, Humberto I 1074. v6

MUCHACHA DE 10 A 14 años, SE PREcisa para el servicio de corta familia, Provincias Unidas 3202, tienda. v6

MUCHACHA SE NECESITA, DE 15 A 16 años, para corta familia, Avellaneda, Pinero, Gral. Domínguez 317. v6

MUCAMO JOVEN DE 16 Á 20 años SE necesita, recomendado, Entre Ríos número 730.

MATRIMONIO SE NECESITA PARA casa de pensión, cocinera y mucamo, Alsina 932.

MUCAMA DE AFUERA, CON CAMA, joven, se necesita, casa familia, Belgrano 2045. v6

MUCAMA DE COMEDOR Y OTROS quehaceres se necesita, con recomendación Belgrano 1032.

MUCAMA GENERAL, CON BUENAS recomendaciones se necesita para corta familia extranjera, Victoria 1166.

MUCHACHO SE PRECISA PARA LIMpieza, de 14 á 16 años, Moreno 1932, dep. 1. v6

MUCHACHO PARA PEON DE COCINA para almacén se necesita, Cochabamba 2491.

MUJER ASEADA SE PRECISA UNAS horas en el día, Constitución 1764, departamento 3.

MUCHACHA PARA MATRIMONIO SE necesita, sueldo 25 $, Suipacha 915, 2o. piso.

MUCAMA NECESITO RECOMENDADA, para corta familia, que sepa planchar Charcas 2488.

MUCHACHA DE 12 Á 14 años SE NEcesita sin cama, matrimonio solo, Santiago del Estero 780.

MUCHACHA DE 13 Á 15 años SE NEcesita para el servicio de señora sola, Cangallo 2251. 15

MUCHACHA DE 12 A 15 años SE NECEsita para el servicio de señora sola, Cangallo 2251. v3

MUCAMA SE NECESITA PERSONA formal, tratar de 9 a. m. en adelante, Santa Fe 3047.

MUCAMO SERIO, TRABAJADOR, HOnesto, perfectamente recomendado, se necesita, Juncal 2055, de 9 á 2 tratar.

MUCHACHA DE 14 A 16 años PARA el servicio de matrimonio solo se necesita, Jujuy 759, presentarse de 7 á 12 m.

MUCHACHA DE 12 A 14 años, POCO trabajo, se precisa, Libertad 69, 2o., No. 4. v5

MATRIMONIO SE PRECISA, ELLA para lavar y hacer camas, él para la limpieza calle Lamadrid 136, tratar de 8 en adelante. v5

MUCHACHO DE 15 A 16 años QUE ENtienda de limpieza con cama y recomendaciones se necesita, Rivadavia 2631. v5

MUCHACHA DE 10 A 12 años, SE precisa para el cuidado de un niño, Arguibel 1853, queda afuera Santa Fe 3200.

MUCHACHA PARA niñera SE NECESIta, Inútil presentarse sin los padres ó encargados, Estados Unidos 3074.

MATRIMONIO español PARA LA campaña se necesita, para cocinar y otros pequeños quehaceres, Ocurrir B. Mitre número 2271, de 1 á 2 p. m. v4

MUCHACHA JOVEN, DE 17 Á 18 años, se precisa, para todo servicio menos cocina, que sepa su obligación, Charcas 2751 tratar de 10 a. m. adelante. v4

MUCHACHITA DE 12 A 13 años, PARA pequeños quehaceres de corta familia, se necesita, Pino 2222, á media cuadra de Cabildo.

MUCAMA PARA LOS QUEHACERES en General se necesita, con buenas recomendaciones, tratar de 8 á 12 m., Salta 1035. v4

MUJER SERIA PARA COCINAR Y otros quehaceres, en Caseros, F. C. P., se necesita buen sueldo y matrimonio solo, dirigirse Chile 812.

MUCAMA RECOMENDADA QUE SEPA su obligación se necesita para corta familia, Larrea 61, de 8 á 10 a. m., buen sueldo.

MUCHACHA DE DIEZ Á ONCE años, SE necesita para quehaceres livianos de casa, se le educará y mandará al colegio, tratar Señora Inglesa, Cuba 1560, Belgrano.

MUCHACHA SE NECESITA DE 12 A 13 años, casa de corta familia, para pequeños quehaceres, con cama, Corrientes 2192. v6

NECESITO MUCHACHA PARA SERVICIO de matrimonio solo, Arcaules 1420.

NECESITO SIRVIENTA PARA CASA de familia, Piedras 461, v5

NECESITO SIRVIENTA QUE ENTIENda de cocina ó muchacho, Uriarte 2429.

NECESITO SIRVIENTA, URUGUAY 716.

Niñera NECESITO DE 12 Á 14 años, tratar Pueyrredón 1294.

Niñera SE PRECISA, SUD AMERICA 634, Flores.

NECESITO COCINERA CON CAMA Y recomendación, French 2762. v5

NECESITASE niñera DE 12 Á 14 años, para matrimonio, Honduras 1100. v6

Niñera FRANCESA CON RECOMENDAciones se necesita, Arenales 2016. v3

Niñera DE 14 años SE NECESITA, JUramento 3028, Belgrano. v4

NECESITO SIRVIENTAS PARA TODO trabajo, San Juan 1364. v4

NECESITO UNA MUCHACHA DE 14 Á 16 años para todo servicio, Bernardo de Irigoyen 1180.

Niñera PARA EL CAMPO SE PRECISA 8 á 2 horas y media de la capital, buen sueldo Río Bamba 232. v5

NECESITO MUCHACHA PARA AYUdar en los quehaceres de casa, Santa Fe 2346, dep. 3.

NECESITO URGENTE, SIRVIENTA QUE sepa algo de cocina, buen sueldo y poco trabajo, Lavalle 1344, P. España.

Niñera PARA EL CUIDADO DE DOS niños, se necesita, Zañala 2360, Belgrano.

NECESITO COCINERA BUENA Y HOMbre formal, como para portero, Av. de Mayo 1, 1er. piso.

NECESITO MUCHACHA DE 10 Á 15 años para nena, calle Yerbal 5131, Floresta. v4

PEON DE COCINA PARA FONDA, español, se necesita, Charcas 1402.

PORTERO PARA BIOGRAFO, QUE SEA práctico, preciso, B. de Irigoyen 1374.

PRECISO SIRVIENTA PARA FAMILIA buen sueldo, Yatay 742. v5

PEON DE COCINA PRACTICO, SE precisa, Alsina 2375.

PRECISASE SIRVIENTA; TRATAR Santa Rosalía 515.

PEON PRACTICO DE COCINA SE NEcesita, Jujuy 1706.

PEON PRACTICO DE COCINA PRECIso, con cama, Canning 2099.

PEON DE COCINA SE NECESITA CON buenas recomendaciones, Andes 1090, de 9 á 12 de la mañana.

PARA SERVICIO DE CORTA FAMILIA se precisa una mucama de comedor que tenga cama y con buenos informes, Avenida de Mayo 1437, tercer piso izquierda. v4

SIRVIENTA PARA CORTO SERVICIO, se necesita, Bustamante 1584. v4

SE NECESITA COCINERA, CABRERA 3284, v5

SIRVIENTA PARA TODO TRABAJO SE precisa, Sarmiento 848. v4

SE NECESITA MUCAMA RECOMENDAda, Perú 1275. v4

SIRVIENTA SE PRECISA, TACUARI 334. v4

SIRVIENTA SE PRECISA, RECIEN LLEgada, buen sueldo, San Martín 891

SIRVIENTA SE NECESITA, GARAY 2472.

SIRVIENTA SE NECESITA, PARA TODO trabajo, Suárez 1627. v7

SIRVIENTA SE NECESITA PARA TODO trabajo menos cocinar, Alsina 1609.

SIRVIENTA PARA MATRIMONIO SE necesita, Moreno 3304.

SIRVIENTA SE NECESITA, PARANA 280, piso 3o.

SIRVIENTA PARA CORTA FAMILIA SE necesita, Jujuy 813.

SIRVIENTA JOVEN SE NECESITA PAra pocos quehaceres, Sadi Carnot 351.

SE NECESITA SIRVIENTA PARA TOdo trabajo, Billinghurst 2305. v6

SIRVIENTA DE BUENA CONDUCTA Y muchacha se necesitan, Gallo 1347.

SIRVIENTA PARA TODO SERVICIO SE necesita, Rivera 723.

SIRVIENTA PARA TODO SERVICIO SE necesita, Misiones 348.

SE NECESITA MUCHACHO PARA limpieza y mandados, Suipacha 459.

SIRVIENTA QUE ENTIENDA DE COcina se necesita, Junín 719. v3

SIRVIENTA SE NECESITA, CANGALLO 2882.

SIRVIENTA PARA CORTA FAMILIA, se necesita, Méjico 1846

SE NECESITA UNA MUCHACHA PARA poco trabajo, Victoria 828.

SE NECESITA SIRVIENTA JOVEN, para todo trabajo, Catamarca 697.

SIRVIENTA PARA CORTA FAMILIA se necesita, buen sueldo, Viamonte 2811.

SE NECESITA COCINERA Y MUCHAcha, Talcahuano 1257.

SIRVIENTA SE NECESITA, OCURRIR Avellaneda 2050, Flores.

SE NECESITA SIRVIENTA PARA CORta familia, Helguera 252.

SE NECESITA UNA SIRVIENTA, LAVAlle 1953.

SIRVIENTA PARA CORTA FAMILIA, se necesita, B. de Irigoyen 1149.

SIRVIENTA SE PRECISA, CARLOS PEllegrini 282, izquierda.

SE NECESITA SIRVIENTA, QUE SEPA algo de cocina, Cabrera 4101 v6

SIRVIENTA PARA TODO TRABAJO, se necesita, Anchorena 1463, dep. 6. v6

SIRVIENTA PARA MATRIMONIO SOLO, se necesita, San José 1028.

SIRVIENTA PARA EL SERVICIO INterno, se precisa, Rioja 762. v5

SIRVIENTA SE NECESITA, SIN CAMA, Malabia 2443.

SE PRECISA SIRVIENTA COMPETENte, Pavón 2953.

SE PRECISA SIRVIENTA CON CHICO de 8 á 11 años, Perú 275.

SE PRECISA SIRVIENTA DE 18 años para todo trabajo, Cabildo 2767. v5

SIRVIENTA QUE ENTIENDA DE COCIna se necesita, Guatemala 634. v6

SIRVIENTA SE NECESITA PARA TODO servicio, Canning 922. v5

SE PRECISA MUCHACHA DE 13 A 15 años, Suipacha 578, dep. 8.

SE NECESITA UNA COCINERA PARA corta familia, Méjico 1420, dep. 6.

SIRVIENTA SE NECESITA EN CORTA familia, Uruguay 716.

SIRVIENTA BUENA, CON CAMA, PREcisase, Carlos Calvo 2346.

SIRVIENTA SE NECESITA PARA FOen trabajo, Tucumán 2291.

SIRVIENTA SIN COCINA, BIEN RECOmendada se necesita, Callao 222.

SE NECESITA COCINERA, SAN JUAN 3034. v5

SIRVIENTA española JOVEN SE NECEsita, Marcelo Acosta 326. v6

SIRVIENTA NECESITO PARA TODO trabajo, tratar Matheu 516.

SIRVIENTA QUE SEPA ALGO DE COcina, se necesita, Anchorena 128

SE NECESITA SIRVIENTA EN HANfield, quinta "La Marrera". v5

SIRVIENTA NECESITA CORTA FAMIlia, Scalabrini 44.

SE NECESITA MUCAMO, BUEN SUEldo, Azcuénaga 1440. v5

SIRVIENTA QUE SEPA COCINAR, SE necesita, Florida 586.

SIRVIENTA FORMAL SE NECESITA, Tucumán 1415.

SIRVIENTA PARA MATRIMONIO PIEcesase, Paysandú 1421. v3

SIRVIENTA SE NECESITA, VIEYTES 1224.

SIRVIENTA DE 40 Á 50 años SE NEcesita, Alsina 1702.

SE NECESITA COCINERO ITALIANO, Loria 473.

SIRVIENTA PARA COCINA 40 $ NEcesito, Victoria 3034, hay mucama.

SIRVIENTA PARA CORTA FAMILIA se necesita, Ombú 476.

SE NECESITA SIRVIENTA, IRIARTE 277.

SIRVIENTA QUE SEPA COCINAR, SE necesita, Rioja 891. v5

SIRVIENTA PARA TODO SERVICIO se necesita, Gral. Hornos 922.

SIRVIENTA PARA TODO TRABAJO, se necesita, Rivadavia 7407. v6

SE NECESITA SIRVIENTA PARA POco servicio, tratar Alsina 730, dep. 6.

SE NECESITA UNA LAVANDERA POR día, en un taller, Junín 1345. v8

SEÑORA DE EDAD SE NECESITA PARA el cuidado de 3 niños, San José 145.

SIRVIENTA SE NECESITA, RIVERA 1216.

SIRVIENTE SE NECESITA, PIEDRAS 338, piso 1o.

SE NECESITA SIRVIENTA PARA TODO trabajo, Cochabamba 3126.

SIRVIENTA JOVEN SE NECESITA, Saavedra 40. v5

SIRVIENTA CON CAMA SE NECESITA, Avenida Quintana 320, sueldo 30 $.

SIRVIENTA SE NECESITA PARA TOdo trabajo, Panamá 81. v6

SIRVIENTA ITALIANA SE NECESITA, Acevedo 2169, Palermo. v6

SIRVIENTA QUE ENTIENDA de COCINA se precisa, Agüero 345.

SIRVIENTA PARA CORTA FAMILIA SE necesita, 24 de Noviembre 629.

SIRVIENTA SE NECESITA, PICHINCHA 1481.

SE NECESITA AMA DE LECHE, SIN pretensiones, Belgrano 3932.

SIRVIENTA SE NECESITA PARA TOdo servicio, Pasco 120. v6

SE NECESITA SIRVIENTA PARA TOdo trabajo, 40 $, San Juan 2736.

SIRVIENTA PARA CORTA FAMILIA (todo servicio necesito, Riglos 727.

SE NECESITA SIRVIENTA PARA CORta familia, 10 $, Cangallo 535.

SIRVIENTA SE NECESITA, SARMIENTO 1221, dep. 8. v5

SIRVIENTA PARA CORTA FAMILIA se necesita, Río Cuarto 150. v5

SIRVIENTA BUENA SE NECESITA, General Hornos 1054.

SIRVIENTA PARA CORTA FAMILIA SE necesita, se paga bien, Medrano 228.

SIRVIENTA PARA TODO TRABAJO de corta familia se necesita, San José 756.

SIRVIENTA PARA MATRIMONIO SOlo se precisa, Perú 868, dep. 5.

SE NECESITA SIRVIENTA PARA CORta familia, Salguero 1277. v4

SIRVIENTA SE NECESITA PARA corta familia, Andes 874. v4

SE NECESITA MUCHACHA PARA TOdo trabajo, Alvarado 660. v4

SIRVIENTA PARA TODO SERVICIO SE necesita, Independencia 853. v4

SIRVIENTA QUE ENTIENDA DE COCIna se necesita, Bogotá 2271, Flores.

SE NECESITA UNA SIRVIENTA PARA todos quehaceres, B. de Irigoyen 1328. v5

SE NECESITA MUCHACHA PARA MAtrimonio solo, San Juan 3827, dep. 3. v5

SIRVIENTA PARA MATRIMONIO SOLO se necesita, Yerbal 830, Caballito. v8

SE NECESITA SIRVIENTA QUE SEPA algo de cocina, Castro Barros 236. v3

SE NECESITA UNA MUCHACHA QUE entienda de cocina sencilla, Gallo 136. v6

SE NECESITA MUCHACHA DE 12 Á 14 años con cama, Treinta y Tres 276. v6

SIRVIENTA SE NECESITA POR ALGUnas horas de la mañana, Alsina 1607. v5

SIRVIENTA SE NECESITA PARA MAtrimonio solo, Constitución 2204, altos. v5

SE NECESITAN DOS MUCAMAS CON buenas recomendaciones, Thames 2461. v4

SE NECESITA UNA SIRVIENTA PARA los quehaceres de casa, Ecuador 657. v4

SIRVIENTA O MUCHACHA DE 16 Á 18 años, se necesita, Gurruchaga 2155. v4

SE NECESITA MUCHACHA PARA MAtrimonio, de 12 á 15 años, Maipú 883. v4

SIRVIENTA PARA TODO SERVICIO SE corta familia se precisa, Méjico 862. v4

SE PRECISA EN MUCAMO, TRATAR después de las 10, Venezuela 2486. v4

SIRVIENTA JOVEN CON CAMA SE NEcesita para matrimonio, Arenales 3735. v4

SIRVIENTA QUE SEPA ALGO DE COcina se precisa, calle Uspallata 1699 v4

SIRVIENTA QUE SEPA COCINAR, SE necesita, buen sueldo, Anchorena 827. v4

SIRVIENTA FORMAL, PARA CORTA familia, se precisa, Río Bamba 863. v4

SIRVIENTA QUE ENTIENDA ALGO DE cocina se necesita, Billinghurst 1439. v4

SIRVIENTA QUE SEPA COCINAR SE precisa, Corrientes 1220, sueldo 45 $. v6

SIRVIENTA QUE ENTIENDA DE COCIna, se necesita con cama, Malabia 2343. v4

SEÑORA FORMAL SE PRECISA PARA TOdo servicio de señora sola, Isalma 63. v5

SIRVIENTA JOVEN PARA TODO SERvicio, ausente, se precisa, Viamonte 1167, departamento 2.

SIRVIENTA española PARA TODO SERvicio se necesita, calle Moreno 1935, primero, izquierda.

SIRVIENTA QUE ENTIENDA DE COCIna para matrimonio se necesita, sin cama, Méjico 474, 2 departamento 18.

SIRVIENTA JOVEN DE 20 años, QUE entienda de cocina, se precisa, Corrientes 1072, dep. 3.

SE NECESITA SIRVIENTA QUE SEPA cocinar para corta familia, Viamonte 1614.

SIRVIENTA QUE SEPA COCINAR Y otros quehaceres, con cama, se necesita Boyacá 237. v6

Señora DE 40 años DE EDAD PARA sirvienta se necesita, B. Mitre 1307, bajos. v5

SE NECESITA COCINERA CON CAMA y buenas recomendaciones, independencia 1389.

SIRVIENTA QUE SEPA COCINAR BIEN y otros quehaceres se necesita, buen sueldo, Chacabuco 225. v4

SIRVIENTA JOVEN SE NECESITA, QUE sepa algo de cocina, sueldo 50 $, Ada. de Mayo 634, 2o. piso.

SIRVIENTA PARA TODO TRABAJO SE necesita para el campo, C. Pellegrini 808. v5

SIRVIENTA QUE ENTIENDA DE COCIna, para matrimonio de La Plata, se necesita, tratar Rivadavia 2317. v6

SIRVIENTA QUE ENTIENDA ALGO de cocina, se precisa para matrimonio solo, Gral. Urquiza 889. v4

SIRVIENTA QUE SEPA DE COCINA para corta familia se necesita, Cangallo 1403.

SIRVIENTA JOVEN SE PRECISA PARA matrimonio, buen sueldo, Deán Funes 1030. v4

SIRVIENTA QUE SEPA ALGO DE COcina para corta familia, todo servicio, se necesita, sueldo 40 $, Libertad 150. v5

SIRVIENTA DE BUENA PRESENCIA se necesita en casa de pensión, Corrientes 282. v5

SIRVIENTA FORMAL, SIN CAMA, PAra casa de pensión, se necesita, 35 $, Belgrano 510.

SIRVIENTA PARA TODO SERVICIO se necesita y muchacha para cuidar un niño, Lavalle 1140.

SIRVIENTA QUE ENTIENDA DE COcina, se necesita, sueldo 40 $, Bacacay 4150, Flores.

SIRVIENTA QUE ENTIENDA DE COcina se necesita para matrimonio solo, Libertad 465, de 8 á 12.

SIRVIENTA JOVEN QUE SEPA COCInar, se necesita, buen sueldo, Andes 243.

SIRVIENTA SE NECESITA PARA AYUdar á todo trabajo menos cocina, R. Peña 60.

SIRVIENTA PARA POCO TRABAJO, casa chica, sueldo 30 $, preciso, Río Bamba 681.

SE NECESITA AMA, DE BUENA PREsencia, con leche de 6 á 8 meses, Italia Av. Pérez Bonl, Belgrano. v6

SE PRECISA JOVEN [illegible] sueldo 15 $, calle [illegible] de Irigoyen 1514.

SIRVIENTA [illegible] SEPA COCInar, se necesita, Salguero 2146, sueldo 40 $.

SE PRECISA UNA SIRVIENTA CON cama para todo servicio de corta familia, chica 1240, segundo piso. v5

SE PRECISA UNA MUCHACHA PARA ayudar á los quehaceres de casa chica, Lavalle 345.

SIRVIENTA QUE ENTIENDA ALGO DE cocina para matrimonio se necesita, Gral. Urquiza 889.

SERVICIO DOMESTICO OFRECIDO

MUCAMO SE OFRECE, RIOJA 39. v6

MUCHACHO SE OFRECE PARA CUALquier trabajo. Independencia 1292. v4

MUCAMA DE ADENTRO Y niñera ofrécese, [illegible] 3825. v4

MUCAM[illegible] OFRECE, CHARCAS número [illegible]. v4

MUCAMA O SIRVIENTA SE OFRECE para corta familia, Venezuela 2079. v5

MUCAMA O niñera español, SE OFRECE con recomendaciones, Humberto 978. v5

MUCAMA DE COMEDOR SE OFRECE, sabe su obligación. Catamarca 931. v5

MUCAMA SE OFRECE, TRATAR EN LA casa que está colocada, Sadi Carnot 456. v6

MUCAMA SE OFRECE DE ADENTRO O de comedor, San Juan 1266, pieza 38. v4

MUCAMA PARA TODO SERVICIO DE matrimonio solo, se ofrece, Lima 533. v4

MUCAMAS SE OFRECEN DOS BIEN recomendadas, Mitre 248, Avellaneda. v5

MUCAMA QUE SABE PLANCHAR, competente, se ofrece, calle Lima 279. v5

MATRIMONIO SE OFRECE PARA criar un niño á mamadera, Ecuador 1449. v4

MUCAMA O SIRVIENTA Y niñera SE ofrecen, corta familia, Agrelo 3553. v5

MATRIMONIO VASCO-español SE ofrece para casero, referencias á satisfacción, Brandsen 458. v5

MUCHACHO DE 17 años, español, RECién venido, se ofrece para casa de familia, Cailo 2540. v5

MUCAMO lo. DE COMEDOR, SE OFRECe con buenas recomendaciones, Alsina 1473. v5

MUCAMO DE COMEDOR Y PARA ALgunos quehaceres, se ofrece, Tacuari 973, pieza 5.

MUCAMA SE OFRECE CON BUENAS recomendaciones, entiende de cocina, Venezuela 452, pieza 25.

MUCHACHA española SE OFRECE PARA todo trabajo de 15 años. Cochabamba 1972.

MUCAMA ARGENTINA SE OFRECE para adentro, sabe planchar, buenas recomendaciones, Uruguay 746. v6

MUCHACHA SE OFRECE PARA MAtrimonio solo de 14 á 15 años, Perú 1162, pieza 5.

MATRIMONIO JOVEN SIN FAMILIA, se ofrece para estancia, dirigirse por carta á Gervasio Fleitas[illegible], Uspallata 1842. v6

MATRIMONIO SE OFRECE PARA cuidar casa como encargado, es pintor y albañil, A. F. T., Belgrano 1707.

MUCHACHO SE OFRECE, BUENAS REcomendaciones y buena presencia, Santa Fe 1532, pieza 11, sin cama.

MUCHACHA DE 16 años SE OFRECE sabe hablar francés, dirigirse por carta ó personalmente, Cabrera 3336.

MUCAMA SE OFRECE, SIN PRETENsiones, para casa de familia, B. Mitre 2295. v5

MUCAMA FORMAL OFRECESE, DEFENsa 819, pieza 3, U. Telef. 1754, B. Orden. v5

MATRIMONIO SIN HIJOS, TOMA NIños á su cuidado, Constitución 1764, dep. 8. v5

MUCHACHO SE OFRECE DE 12 años, para todo trabajo, Rioja 657, pieza 10.

MUCHACHA SE OFRECE PARA niñera, ó otros quehaceres, menos cocinar, Bolívar 1286.

MUCHACHO DE 15 años, RECIEN VEnido, se ofrece para casa particular, sin pretensiones, Estados Unidos 829.

MADRE E HIJA CATALANAS recién llegadas se ofrecen, cocinera y mucama, dirigirse Moreno 1061. v6

MUCAMA ARGENTINA SE OFRECE, para corta familia, Liniers 495, pieza 8. v5

MATRIMONIO ITALIANO PIAMONTES, se ofrece para cuidar casa, con buena recomendación. Pasco 552. v5

MUCHACHO DE 16 años, RECIEN VEnido, sabe leer y escribir, se ofrece, Charcas 3301.

MUCAMA SE OFRECE, FORMAL, PAra comedor ó adentro, Andrés Arguibel 2280. v6

MUCAMA Y COCINERA ITALIANA para fonda se ofrece, ciudad ó campo, San Martín 1156. v5

MUCAMA DE BUENA PRESENCIA PAra adentro, con certificados, se ofrece, Paraguay 1481, pieza 4. v4

MUCAMA SE OFRECE CON RECOMENdaciones, vasco-española, Sáenz Peña 431. v6

MUCAMA JOVEN CON BUENAS RECOmendaciones se ofrece para casa de corta familia, Paraguay 944, pieza 11. v4

MATRIMONIO SE OFRECE PARA trabajar en chacra ó estancia, la señora cocinera, Piedrabuena 1228. v4

MOZO DE CUARTOS O MUCAMO SE ofrece con recomendación, Ayacucho 1443, Francisco Ribera. v4

MUJER FORMAL SE OFRECE PARA mucama ó compañía de señoras solas, ver carta Victoria 1152.

MUCAMA GENERAL SE OFRECE CON buenas recomendaciones, sueldo $ 45 a 50, Alsina 2216. v4

MUCAMA DE ADENTRO, CON RECOmendaciones, se ofrece, Paseo Colón 470, depto. A. v4

MUCAMA JOVEN, DE ADENTRO O para comedor se ofrece, personalmente Viamonte 1073. v4

MUCAMA PARA HOTEL O CASA DE pensión, vasco española, se ofrece con cama afuera, Córdoba 672. v4

MATRIMONIO SE OFRECE SIN HIJOS, él cocinero ella mucama ó lavandera, ocurrir Cochabamba 900. v5

MATRIMONIO español SE OFRECE SIN hijos, ella cocinera, él quintero ó cochero, Rivadavia 2748, José López. v5

MUCAMA CON BUENAS RECOMENDAciones, se ofrece para corta familia, Lima 533. v4

MUCHACHA española RECIEN VENIda, se ofrece para todo trabajo, Moreno 976, J. García. v4

MUCAMA DE ADENTDO O DE COMEdor, con buenas recomendaciones, española, se ofrece, Belgrano 1921. v4

MATRIMONIO SIN FAMILIA SE ofrece, ella cocinera y él cualquier trabajo, dirigirse por carta Uspallata 1842. v4

MUCHACHA SE OFRECE PARA MAtrimonio solo ó personas sin niños, tratar de 1 á 5 p. m., Independencia 3080. v4

MUCAMA SE OFRECE, CON BUENAS recomendaciones y buena presencia, sabe planchar y coser, B. Mitre 1531, 1er. p. v4

MATRIMONIO JOVEN, VASCO español, sin hijos, desea colocarse, ella entiende algo de cocina y él es carpintero, Cramer 2815, Belgrano. v6

MATRIMONIO CON UN CHICO, SE ofrece para ciudad ó campo, ella cocinera y él para cualquier trabajo, Artes y Oficios 156. v4

MATRIMONIO VASCO SE OFRECE joven sin hijos, buena presencia, mucamos de profesión, saben encerar pisos, buenas recomendaciones, Irigoyen 1500. v4

MATRIMONIO SE OFRECE PARA HOtel, mucamos prácticos, con buenas recomendaciones, de buena presencia, Victoria 615. v4

MATRIMONIO SE OFRECE, BUENA cocinera y mucamo de comedor, con buenas recomendaciones, dirigirse por carta A. L., Venezuela 836. v4

MATRIMONIO español SE OFRECE, con un chico de 13 años, para ciudad ó campaña, él como peón y ella cocinera ó lavandera, tratar Maza 844. v5

MATRIMONIO español, SIN HIJOS, SE ofrece, ella cocinera de profesión, él para todo trabajo para el campo ó ciudad, José Ferrer, Chile 1245. v4

MATRIMONIO LOMBARDO, COCINERO y mucama de profesión, joven, se ofrece, con buenas recomendaciones de su trabajo y conducta, Méjico 1135. v4

MATRIMONIO ITALIANO, JOVEN CON un hijo de 4 años con buena recomendación se ofrece, sueldo 65 $, Rivera 489, Lomas de Zamora, F. C. S. v5

MATRIMONIO SE OFRECE PARA estancia, él para capataz y ella para cocinar, ocurrir por carta A. L. O., Colonia 285, capital. v6

MATRIMONIO FRANCES AVICULTOR con 6 años de práctica, con buenos informes, se ofrece, dirigirse por carta á A. Crousat, Canguilo 1243. v6m

MATRIMONIO JOVEN HONRADO SE ofrece para ciudad ó campaña ó sirvienta con pieza para el marido, sí es en el centro, Venezuela 946.

MUCAMA COSTURERA SE OFRECE para casa de familia, con buenas recomendaciones, mujer formal, Santa Fe 1484, Bs. Aires.

MADRE E HIJA COCINERA Y MUCAma, se ofrecen para todo trabajo con buenas informes, 35 $ cada una, Almirante Brown 186.

MATRIMONIO SOLO SE OFRECE CON inmejorables antecedentes, como portero ó custodia y limpieza de escritorios, á Matos, Armonía 1327. v5

MOZO DE 22 años SE OFRECE PARA portero ó otro trabajo, sabe leer y escribir, bien recomendado, Salta 1052, pieza sastres.

MUJER FORMAL SE OFRECE PARA todo trabajo, con chico en cambio de poco sueldo, sabe trabajar de todo, Humberto 1247.

MUCAMA SE OFRECE, española, DE adentro, sabe muy bien coser y tiene recomendaciones, sueldo 60 $, Vicente López 452.

MATRIMONIO CATALAN SE OFRECE, recién llegado, para cuidar casa ó quinteros, conocen el trabajo, tienen buenas referencias, sin pretensiones, Gallo número 2414.

SERVICIO DOMESTICO OFRECIDO

MUCAMA DE ADENTRO SE OFRECE, sabe coser bien á máquina y surdir, Alvarez 1845, media cuadra de Rivera, departamento 4. v3

MATRIMONIO SE OFRECE, formal, con 1 niño de 16 años, quintero y cocinera, para ciudad ó campaña, ó otro trabajo, Lima 1390.

MATRIMONIO español SE OFRECE JOven sin hijos, para la campaña, tratar de 12 m. á 7 de la tarde, no se atiende por carta, Viamonte 1035.

MATRIMONIO ITALIANO SE OFRECE, él cochero, ella mucama y sabe hacer buenas recomendaciones, ciudad ó campo, Peña 516.

MATRIMONIO español SE OFRECE, EL para quintero, ella cocinera y para ordeñar, ó sea cocinero y portero, dirigirse Palma 626, Avellaneda, José Podsa. v6

MATRIMONIO FRANCES SE OFRECE, ella para cocinera y él para herrero ú otros trabajos para estancia, con buenas recomendaciones, dirigirse Necochea 63, Lomas de Zamora, F. C. S. v4

MATRIMONIO español SE OFRECE, ella cocinera y él como peón de quinta, desearía cerca de la capital, tratar Llavallol 3576, Villa Devoto. v5

MATRIMONIO JOVEN SIN HIJOS, SE ofrece, él sabe hablar el francés, alemán y español, ella para los quehaceres de la casa, dirigirse Hotel de Inmigración, José García.

MATRIMONIO ALEMAN, HABLA POco castellano, sin hijos, se ofrece, ella buena cocinera, él para todo trabajo. Por carta ó personalmente á A. L., P. de Julio 420. v5

MATRIMONIO: EL CHAUFFEUR Y ella cocinera, vasco-españoles, sin librota, se ofrecen para afuera ó dentro de la capital, muy buenas recomendaciones, por carta á A. M., Guanacache 2846, Belgrano. v5

MUCHACHO español DE 18 años SE ofrece para limpieza y mandados, sin pretensiones, trabajador, y honrado, tiene informes y recomendaciones, dirijanse Méjico 926, por carta ó personalmente.

MATRIMONIO SIN HIJOS CON BUENAS recomendaciones, se ofrece, ella buena cocinera, pide pieza para el marido, él afuera, por carta ó personalmente, á Franisca Sosa de Martínez, Boedo 1112. v5

MATRIMONIO SE OFRECE CON UN hijo mayor de edad, él jardinero, quintero de profesión, la mujer cocinera, el hijo peón de jardín, quinta ó otro trabajo, con buenas recomendaciones de su conducta, B. de Irigoyen 554. v4

MATRIMONIO ITALIANO JOVEN, FORmal é instruido, bien recomendado, se ofrece, ciudad ó campo, el chauffeur matriculado, posee alemán y francés; la señora institutriz, también mucama, Venezuela 2733. v6

MADRE E HIJA SE OFRECEN PARA estancia, donde haya personas mayores sabe coser, lavar planchar y demás, desearían en la provincia de Córdoba, dirigirse J. M. Estrada, Sra., de Fernández, Martínez F. C. C. A.

MATRIMONIO español CON HIJA E HIjo de 15 y 12 años, se ofrece para el campo, él para llevar contabilidad y otros cargos, conoce partida doble, y tiene buenos certificados y personas que garantizan ella para cocinera y los niños para ayudar á los quehaceres de la casa, dirigirse á M. B. Ortiz, Olavarría 1886.

MATRIMONIO DECENTE CON MUY buenas referencias se ofrece para encargado de casa de departamentos ó en casa de familia que se ausente á Europa, No pide remuneración, sólo habitaciones, por carta ó personalmente á F. B., San Juan 1445, depto. 8.

Niña SE OFRECE, DE 14 años, PARA niñera, Cerrito 538.

Niñera JOVEN, PRACTICA, PRESENtada por la familia, se ofrece, Azcuénaga 771. v4

Niñera SE OFRECE Ó PARA MANDAdos, de 12 á 13 años, Santa Fe 1432, pieza 5. v4

PEON DE COCINA SE OFRECE MUY práctico, Anchorena 631.

PEON DE COCINA SE OFRECE PRACtico, Venezuela 422.

PEON PRACTICO PARA CONFITERIA, se ofrece, ó otro trabajo; dirigirse San José 1808, pieza 14. v5

PLANCHADORA BUENA, SE OFRECE para casa de familia, dirigirse por carta C. Ch., Venezuela 1273. v5

PLANCHADORA SE OFRECE PARA CAsa de familia, competente en camisas de hombre y ropa de señora, Pozos 1540. v4

PLANCHADORA SE OFRECE SE ENcarga del lavado para ropa de señora y hombre, taller Guayaquil 360, Caballito. v7

MUCAMA O niñera, MUY práctica, Venezuela 2186. v5

SE OFRECE AMA CON LECHE DE 9 meses, Catamarca 931. v5

Señora SE OFRECE PARA LAVAR por semana, Santa Fe 1199. v4

SE OFRECE SIRVIENTA PARA TODO trabajo, Callao 62.

SIRVIENTA O MUCAMA PARA MATRImonio solo se ofrece, E. Ríos 740.

SIRVIENTA PARA MATRIMONIO ofrécese, Rincón 1117.

Señorita PARA TODO SERVICIO MENOS cocinar, se ofrece, Rincón 1147.

Señora SE OFRECE PARA TODO TRAbajo menos cocinar, Chacabuco 784.

SE OFRECE COCINERA PARA CORTA familia, Méjico 490.

SE OFRECE SIRVIENTA PARA TODO trabajo, Sáenz Peña 1375.

SIRVIENTA O MUCAMA SE OFRECE para corta familia, Río Bamba 1021.

SIRVIENTA PARA TODO TRABAJO SE ofrece, 40 á 45 $, Montevideo 958.

SE OFRECE LAVANDERA PARA lavar ropa de fonda, La Paz 39, pieza 24. v5

SE OFRECE niñera JOVEN DE 15 años, Bolívar 1336.

SIRVIENTA SE OFRECE, POSADAS 1563 v5

SIRVIENTA PARA COCINA Y OTROS quehaceres se ofrece, Piedras 424.

SIRVIENTA española PARA TODO TRAbajo, se ofrece, Chile 290.

SIRVIENTA SE OFRECE PARA CORta familia, Charcas 1131.

SIRVIENTA SE OFRECE PARA TODO trabajo, Carlos Calvo 768. v5

Señora FORMAL, PARA CORTA FAMIlia, se ofrece, Bolívar 867, pieza 24.

SIRVIENTA SE OFRECE PARA TODO trabajo, Rivadavia 3072, pieza 8.

SIRVIENTA SE OFRECE PARA CIUdad ó campo, Tacuarí 726.

SE OFRECE una MUCAMA JOVEN, CON rama, Saraudi 577. v5

SIRVIENTA SE OFRECE, PERU 985.

SE OFRECE UNA SIRVIENTA, TRATAR Victoria 1222, departamento 7.

SIRVIENTA SE OFRECE PARA CORTA familia, Méjico 1166, pieza 23. v5

SIRVIENTA SE OFRECE, CONVENCION 781.

SIRVIENTA SE OFRECE PARA TODO trabajo, White 411, Floresta. v5

SE OFRECE MUCHACHO DE 16 años, recién venido, Salta 1800. v6

SIRVIENTA SE OFRECE QUE SABE COcinar, B. Mitre 3113. v4

SIRVIENTAS RECIEN VENIDAS, SE ofrecen dos, Defensa 813. v4

SE OFRECE COCINERO ITALIANO Y todo trabajo, Salado 1772. v5

SE OFRECE AMA PARA CASA DEL niño, Ministro Brin 921. v4

SIRVIENTA FORMAL SE OFRECE, SAbe cocinar, Rincón 1394. v4

SE OFRECE UNA MUCAMA DE 20 años, para todo trabajo, Larrea 828. v4

SE OFRECE SIRVIENTA CON BUENAS recomendaciones, Juncal 3538. v4

SIRVIENTA GENERAL SE OFRECE, Uspallata 2234. v4

SE OFRECEN DOS SIRVIENTAS recién venidas, Garay 1430, pieza 13. v4

SE OFRECE SIRVIENTA, INDEPENdencia 1416. v4

SE OFRECE señorita PLANCHADORA, para casa particular, Guayaquil 234. v5

SE OFRECE UNA SIRVIENTA española para todo trabajo, Moreno 264. v4

SE OFRECE UNA COCINERA española, Santa Adelaida 420. v4

SIRVIENTA SE OFRECE PARA CORTA familia, Aconcagua 1063. v4

SIRVIENTA PARA MATRIMONIO SOLO ó niñera, se ofrece, Salta 780. v4

SIRVIENTA SE OFRECE PARA COCINA y otros trabajos, Sáenz Peña 623. v4

SE OFRECE SIRVIENTA, SAN JOSE 2005.

SIRVIENTA SIN CAMA SE OFRECE, Universidad 1063, Bcas. al Norte. v4

SE OFRECE MUCAMO PORTERO DE 19 años, Montevideo 1715. v4

SE OFRECE JOVEN JAPONESA, SABE cualquier trabajo, Patricios 474. v4m.

SIRVIENTA JOVEN, QUE SABE SU obligación, se ofrece, Saraudi 1365, pieza 8. v5

Señora SE OFRECE PARA TODO TRAbajo, formal, Lavalle 2810, pieza 13. v6

SE OFRECE MUCHACHO vasco-español para cualquier trabajo, España 263. v5

SIRVIENTA SE OFRECE, ENTIENDE bastante de cocina, Cangallo 1470. v5

SE OFRECE UN MATRIMONIO CON casa, ella para cocinera, Palermo 486. v4

SIRVIENTA SE OFRECE PARA TODO trabajo, Montes de Oca 2139, Barracas. v4

SIRVIENTA PARA TODO SE OFRECE ó para cocina sola, Armonía 1369. v4

Señora SE OFRECE PARA CUIDAR NIño de cualquier edad, Lavalle 1407. v4

SE OFRECE MUCHACHA española de 16 años, prefiere niñera, Victoria 2020.

SERVICIO DOMESTICO OFRECIDO

SE OFRECE MUCAMA Ó COCINERA para corta familia, Chile 852, piens. 22. v4

SE OFRECE UNA JOVEN DE 18 años para todo servicio, San Martín 995. v5

SIRVIENTA O MUCAMA PARA CORTA familia, se ofrece, General Paz 2036. v5

SE OFRECE JOVEN DE 18 años PARA sirvienta, Humberto I 1267, pieza 25. v4

SE OFRECE MUCAMA DE ADENTRO con recomendaciones, Alsina 2071, pieza 22. v4

SE OFRECE UN MUCHACHO PARA limpieza, mandados, de buena familia, Agüero 589, Avellaneda. v5

SIRVIENTA RECIEN VENIDA, SABE cocer, se ofrece, con un chico de 14 años, B. Mitre 3530, pieza 27. v4

Señorita SE OFRECE PARA acompañar á una familia á Europa, de niñera ó sirvienta, Sarmiento 1709. v4

SE OFRECE MUCAMA DE ADENTRO vasco-española con recomendación, Méjico 540. v5

SE OFRECE MUCAMA DE COMEDOR O de adentro, sin pretensiones, Montevideo 1084. v4

Señorita SE OFRECE PARA CASA DE familia, para coser y planchar, Sadi Carnot 466. v4

SE OFRECE COCINERA PARA TODO servicio, hija del país, Bdo. de Irigoyen 1038, pieza 18. v4

SE OFRECE MUCAMA DE ADENTRO, de 22 años, para niñera ó sanatorio, sin pretensiones, Alsina 1127. v4

SE OFRECEN MADRE E HIJA PARA cocinera, y mucama, prefieren juntas, Reconquista 1094. v4

SIRVIENTA PARA TODO TRABAJO MEnos cocina, se ofrece, dirigirse á la calle Suárez 1661, pieza 10. v4

SE OFRECE MUCAMA BUENA PRESENcia, sabe coser bien, con buenos informes, Belgrano 880, pieza 12. v4

SE OFRECE señora FORMAL PARA COcinar inviana, con buenas recomendaciones, Sáenz Peña 506. v4

SIRVIENTA SE OFRECE RECIEN VEnida para todo trabajo, Victoria 1654, pieza 6. v4

SE OFRECE MUCAMA Ó SIRVIENTA con cama afuera, para casa de pensión ó familia, Estados Unidos 458. v4

SE OFRECE COCINERA de PROFESION para corta familia, para el campo ó ciudad, Charcas 1035. v4

SIRVIENTA PARA TODO TRABAJO de corta familia, se ofrece, Perú 913, pieza 20. v5

SE OFRECE AMA CON LECHE DE 4 meses, robusta, española, con certificados, joven, Canning 925. v5

Señorita FORMAL, SE OFRECE PARA corta familia, con buenas recomendaciones Tacuarí 974. v4

SE OFRECE SIRVIENTA ITALIANA para corta familia, recomendada, M. de Oca 60, Bcs. al Sud.

SE OFRECE señora JOVEN CON LECHE de dos meses para criar á media leche, Pasaje Maiten 742.

SE OFRECE señora FORMAL PARA MAtrimonio solo ó señora recomendada, Tapalqué 4317, Floresta. v4

SIRVIENTAS DESEAN COLOCARSE madre é hija, las dos juntas, Brandsen 260, Boca.

SE OFRECE LAVANDERA PARA FAMIlia, por día; tratar Cayena 1190, Caballito.

SE OFRECE señorita española RECIEN venida para servicio de familia, Brandsen 160.

SE OFRECE señorita PARA MUCAMA de adentro de familia distinguida, calle Alberti 212. v4

SE DESEA COLOCAR UNA SIRVIENTA formal, sin pretensiones, Bolívar 568, pieza 10. v5

SIRVIENTA SE OFRECE CON BUENAS recomendaciones, entiende de cocina, Moreno 1159, pieza 9.

SIRVIENTA RECIEN VENIDA SE ofrece para cualquier trabajo, Venezuela 2373.

SE OFRECE MUCAMA PARA COMEDOR ó adentro, para niñera, de 17 años, Cangallo 3343.

SE OFRECE MUCAMA DE ADENTRO Ó de comedor que sabe su obligación, E. Ríos 2132.

SIRVIENTA FORMAL, SE OFRECE PAra todo trabajo, Avenida Espora 947, pieza 34.

Señora SOLA SE OFRECE PARA CORTA familia, de cocinera, sabe lavar y planchar; tiene una niña de 9 años, poco sueldo, Méjico 2024. v5

SE OFRECE señora PARA COCINA O para todo trabajo, con un niño de 9 años para los mandados, ocurrir Montevideo 79. v6

Señorita SE OFRECE PARA MUCAMA de adentro, sabe planchar toda clase de ropa, para ciudad ó campaña, Venezuela 785.

SE OFRECE señora VASCO-FRANCESA con niño de dos años, para pequeños servicios á cambio de plaza para el marido, con recomendaciones, Callao 2079. v5

SE OFRECE SIRVIENTA QUE ENTIENde de cocina, con chica de 18 meses, para matrimonio ó personas mayores, tratar Castro Barros 1681.

SE OFRECE señora PARA CUIDAR chico á despacho ó una chica de 11 años para ayudar á los quehaceres, San Ramón 376, Flores.

SE OFRECE MATRIMONIO CON RECOmendaciones, el marido trabaja afuera, la señora cocinera, sabe su obligación, italiana, A. P., Jonte 2148. v6

SE OFRECE PORTERO TRABAJAR DE noche, recomendado, con cédula de identidad y buena presencia, por carta ó personalmente, Arlindo Fernández, Perú 151. v6

SE OFRECE MATRIMONIO español EL marido habla francés, alemán y español, ella para los quehaceres de la casa, dirigirse al Hotel de Inmigrantes, José García. v6

SE OFRECE MATRIMONIO RESPETAble, con pocas pretensiones y con buenas referencias, para cuidar casa de familia; dirigirse personalmente ó por carta, á J. R. M., Sarmiento 343. v6

Señora MUY FORMAL FRANCESA, costurera se ofrece como gobernanta ó niñera, desearía acompañar familia á Francia, después quedaría el servicio de la familia, señora Rosa, Aráos 2852, Palermo. v6

BANCOS Y COMPAÑIAS ANONIMAS

BANCO ANGLO SUDAMERICANO—Ldo. 78 Reconquista 78.
Fondo de reserva, [illegible] $ 850.000 lib. est.
Abona sobre depósitos hasta 50.000 pesos moneda nacional:

	Papel	Oro
A plazo fijo, 3 meses.	3 ½ %	3 ½ %
A plazo fijo, 6 meses	4 "	4 "
	Papel	Oro
En cuenta corriente hasta $ 100.000.	1 %	sin interés

BANCO ESPAÑOL DEL RIO DE LA Plata. Establecido en 1886. Casa matriz en Buenos Aires, Reconquista 200.
Capital suscripto. . . . $ 100.000.000.—
Capital integrado hasta el 31 de Marzo de 1912 " 86.016.220.—
Fondo de reserva y previsión. . . . . " 86.727.034.67
Prima 1 recibir sobre las acciones no integradas " 3.868.816

OPERACIONES DEL BANCO

Hace por cuenta propia y por comisión de terceros, toda clase de operaciones bancarias. Además, puede aceptar representaciones industriales y comerciales, consignaciones de mercaderías, todo género de comisiones de carácter comercial y en general todo negocio lícito.

SUCURSALES

En el exterior: Barcelona, Bilbao, Génova, Hamburgo, Londres, La Coruña, Madrid, Montevideo, París, Río de Janeiro, Sao Paulo, Santos, Vigo y Valencia.

En el interior: Adolfo Alsina: Agencia Núm. 1, Rosario Santa Fe; Bahía Blanca, Balcarce, Bartolomé Mitre, Bragado, Bartolomé Bavio, Carlos Casares, Concordia, Córdoba, Coronel Suárez, Dolores, Guaminí, Gualeguaychú, La Plata, Lincoln, Luján, Lomas de Zamora, Mar del Plata, Mendoza, Mercedes, Mercedes (San Luis), Nueve de Julio, Pehuajó, Pergamino, Posadas, Rosario, Tafiaraz, Rivadavia, Salliqueló, Salta, San Juan, San Nicolás, San Rafael, Santa Fe, Santiago del Estero, San Pedro, San Luis, Tres Arroyos, Tucumán, Villaguay.

AGENCIAS EN LA CAPITAL

Núm. 1 Pueyrredón 185; 2, Almirante Brown 1424; 3, Vieytes 1226; 4, Cabildo 2091; 5, Santa Fe 1999; 6, Corrientes 3200; 7, Entre Ríos 745; 8, Rivadavia 6902; 9, Triunvirato 802; 10, B. de Irigoyen 1899; 11, Caseros 2965; 12, Charcas 1357; 13, Bolívar 399; 14, Belgrano 2564; 16, B. de Irigoyen 179.

Corresponsales directos en Europa, Asia, Africa, América del Norte y del Sud, etc.

ABONO

	mitegal	ojesll.
En cuenta corriente .	1 %	
A 30 días	1 ½ %	1 ½ %
A 60 días.	2 ½ "	2 ½ "
A 90 días.	3 ½ "	3 ½ "
A 6 meses.	4 "	4 "
A un año.	5 "	4 ½ "
A dos años.	5 "	5 "
A tres años.	5 ½ "	5 ½ "
A cuatro años . . .	6 "	6 "

Depósito á premio con libreta, desde pesos 10 hasta pesos 10.000 moneda legal, después de 60 días . 4 %

COBRA

En cuenta corriente en oro y moneda legal. . . . . 6 %
Descuentos en general convencional.

Los señores accionistas tendrán derecho, de acuerdo con el artículo 25 de los estatutos, á depositar sin comisión algunas sus acciones en las cajas del Banco.—Buenos Aires, Enero 1o. de 1912.—Jorge A. Mitchell, Elías D. Arambarri, Gerentes.

BANCOS Y COMPAÑIAS ANONIMAS

BANCO DE LONDRES Y RIO DE LA Plata Ltd.—Londres, París, Amberes, Agencia en Nueva York, Buenos Aires, Bartolomé Mitre 299; Barracas al Norte, Avenida Montes de Oca 701; Once de Septiembre, Pueyrredón 361; Bernardo de Irigoyen 1132; Boca, Almirante Brown 1132; sucursal Norte, Santa Fe 2129; Rosario, Mendoza, Bahía Blanca, Concordia, Tucumán, Paraná, Córdoba, Montevideo; calle Cerrito 203 y agencia calle Río Negro número 52; Paysandú, Salto Oriental, Río de Janeiro, Pará, Pernambuco, Sao Paulo, Santos, Bahía, Curityba, Victoria, Manaos (Brasil), Valparaíso. La tasa de interés de este Banco desde la fecha hasta nuevo aviso será como sigue:

Papel.

Por depósitos en cuenta corriente. . . . . sin interés
Id á tres meses fijos. . . . . 3 %
Id á seis meses fijos. . . . . Oro sellado
Por depósitos en cuenta corriente sin interés por tres meses fijos. . . . . 2 ½ %
Id por seis meses fijos. . . . . 4 %
Adelantos en cuenta corriente. . . 6 %

Se reciben depósitos en Caja de Ahorros en las sucursales Once de Septiembre, calle Santa Fe, calle Bernardo de Irigoyen, Boca del Riachuelo y Barracas al Norte.

James Dey y Harry Scott, gerentes.—Septiembre 1o. de 1911.

BANCO DEL RIO DE LA PLATA—Tacuarí 16. Descuento de pagarés sobre mercaderías en la aduana ó despachadas y anticipo sobre alquileres y bienes raíces sin hipotecarios. Recibe depósitos en Caja de Ahorros, en cuenta corriente y á plazo fijo, abonando buen interés.

BANCO HIPOTECARIO NACIONAL — SE avisa al público que el día martes 7 del corriente se procederá á la quema de las siguientes cédulas y cupones:

Cédulas á curso legal.	2.550.100
Cupones á curso legal.	411.931
Cédulas de la serie A oro. . . .	201.500

El acto tendrá lugar en el local del Banco, calle 25 de Mayo 245. Hora 3 p. m.—Buenos Aires, Mayo 3 de 1912.—C. Brian, inspector general. v7.

BANCO FRANCES DEL RIO DE LA PLAta, Reconquista 187, Buenos Aires.—De acuerdo con el artículo 6 de los estatutos, el directorio ha resuelto emitir una nueva serie de 40.000 acciones. En consecuencia, desde el 1o. de Mayo hasta el 15 de Junio próximo inclusive, queda abierta en el local del Banco la suscripción de dichas acciones. Los señores accionistas deberán solicitar por escrito dentro de ese plazo, por medio del boleto que les será remitido en este Banco, las acciones que deseen adquirir, teniendo presente que el tipo de emisión es de 140 pesos (ciento cuarenta pesos oro sellado) por cada acción de 100 pesos oro sellado nominales, y que la suscripción y pago están sujetas á la forma establecida por los estatutos.—Buenos Aires, Abril 20 de 1912. v28jun.

JOCKEY CLUB — SE CONVOCA A LOS señores socios del Jockey Club á asamblea general ordinaria que tendrá lugar el día sábado 4 de Mayo á las 9 de la noche.

ORDEN DEL DIA DE LA ASAMBLEA

1o.—Lectura de la memoria y balance anual.

2o.—De acuerdo con el art. 7o, inc. 1o. de los estatutos: elección por dos años de presidente en reemplazo del doctor Basilio Villanueva y de diez miembros de la comisión directiva en reemplazo de los señores Adolfo G. Luro, Francisco Newell, José M. Maibrán, Agustín Ezcurra, Juan Ocampo, Bernardino Acosta, Manuel Castex, Alfredo Echagüe, Alejandro J. Paz, Juan A. Pradere y cinco suplentes.

ARTICULO 8o. DE LOS ESTATUTOS

La asamblea general se considerará en "quórum", con la presencia de la quinta parte de los socios activos. Si á la primera citación no concurriere este número se citará nuevamente con tres días de intervalo al menos y la asamblea quedará constituída con el número de socios presentes á la hora de la convocatoria. Las citaciones se harán por la prensa durante tres días y con transcripción del presente artículo.—Buenos Aires, Mayo 2 de 1912.—El secretario general. v4

SOCIEDADES

EUSKAL-ECHEA—LA COMISION DIrectiva de la Euskal-Echea, tiene el agrado de poner en conocimiento de los señores socios, accionistas, cooperadores y demás invitados, que la inauguración oficial de sus escuelas y asilos en Llavallol, F. C. S., postergado el 28 del corriente, por el mal tiempo, se verificará el domingo 5 de Mayo, á las 2.30 p. m. Las invitaciones distribuídas para aquel día, servirán igualmente para este acto. Los trenes especiales correrán á las mismas horas anunciadas.—Buenos Aires, Abril 30 de 1912.—La comisión. v4

VIALIDAD

PROVINCIA DE BUENOS AIRES. — Ministerio de Obras Públicas.—EDICTO. —Citase á los propietarios del partido de Lomas de Zamora, comprendidos dentro de los siguientes límites: por el Norte, las calles Massini y Rosales, que separan ese partido del de Avellaneda; por el Este, la Avenida General Rodríguez; por el Sur, la calle Pereyra Lucena, y por el Oeste, las calles Tucumán, P. M. Ferreyra, Rioja, Vago, Avda. La Plata y Coronel Timote; para que dentro del término de un mes de la fecha de esta publicación, concurran al Departamento de Ingenieros, sección Hidráulica, Canto de Ingenieros, sección Hidráulica, Caminos y Anexos, á fin de que presten su conformidad sobre el cálculo de superficie de sus respectivas propiedades y rectifiquen cualquier dato equivocado que hubiere en el plano catastral que servirá de base para el cálculo de la contribución de afirmado que les corresponde pagar por el adoquinado del camino de Avellaneda á Lomas de Zamora. Se previene que vencido el plazo señalado, no se atenderá reclamo alguno por diferencia de superficie. —La Plata, Abril 26 de 1912.—Martín E. Miguens, of. mayor. v10m

PROVINCIA DE BUENOS AIRES.—Ministerio de Obras Públicas.—EDICTO. —Citase á los propietarios del partido de Avellaneda, comprendidos dentro de los siguientes límites: por el Norte, la Avenida General Mitre y el Riachuelo; por el Este la Avenida Pavón, por el Sur las calles Massini y Avenida Rosales, que separan ese partido del de Lomas de Zamora, y por el Oeste, con las calles Presidente Urquiza, Casares, A. Lahús, Viamonte, C. Calvo, M. Rodríguez, P. Bomel, Rivadavia, B. Irigoyen, General Balcarce, Avellaneda, General Las Heras, Quiroga, M. Paz, Santa Fe, Artes y Oficios, Avenida Rivadavia, Chile, Chubut, Perú, In. Galicia, Santa Cruz, Méjico, Neuquen y Cauce Viejo del Riachuelo, comprendiendo la isla de Tortiquitel, para que dentro del término de un mes de la fecha de esta publicación, concurran al Departamento de Ingenieros, sección Hidráulica, Caminos y Anexos, á fin de que presten su conformidad sobre el cálculo de superficie de sus respectivas propiedades ó para que rectifiquen cualquier dato equivocado que hubiere en el plano catastral que servirá de base para el cálculo de la contribución de afirmados que les corresponde pagar por el adoquinado del camino de Avellaneda á Lomas de Zamora. Se previene que vencido el plazo señalado, no se atenderá reclamo alguno por diferencia de superficie. —La Plata, Abril 26 de 1912.—Martín E. Miguens, of. mayor. v10m

NAVEGACION

COMPAÑIA ARGENTINA DE NAVEGAción Nicolás Mihanovich, Ltda.—Línea entre Buenos Aires y Montevideo.—Con salidas á las 10 p. m. servida por los cómodos y lujosos vapores "Eolo" "Londres" "Viona", "Tritón", "París" y "Venus". Además salen todos los días de 7 p. m. los nuevos vapores "Roma" y "Madrid".

Línea del Uruguay—Salidas de Buenos Aires para el Salto y escalas los martes y jueves á las 5 p. m. Sábados y domingos á las 11 a. m., este vapor está en combinación con el tren de Concordia á Corrientes y el vapor que sale los martes á las 5 p. m. está en combinación con el tren que sigue de Concordia á Posadas.

Línea del Paraná Alto, Paraná (hasta Posadas) Paraguay y Pilcomayo (hasta Asunción).—Con los espléndidos vapores "Guarany" "Lamaré", "Berna", "Bruselas", "Asunción" y "Corumbá" que salen de la dársena Sur todos los domingos y jueves á las 10 a. m.

Salidas los martes hasta Formosa y los sábados hasta Asunción con los vapores "Montevideo", "María Manuela", "Centauro", "Las Mercedes" y "Berlín".

...ha abandonado Ar... ...Caillavert contra un colabo... ...de "Comedia".

Este último, con razón ó sin ella ...ón en mi opinión, y sobre to... ...en la del señor Claretie, buen juez en la cuestión) reclamaba cada día contra las cuatro representaciones de "Primorose" por semana.

—Cuatro es demasiado—decía él. La casa de Molière se debe á Molière, es decir, al repertorio. Tres "Primrose" bastaban.

Claretie ha tenido razón al responder que, cuando una obra gusa del favor del público, éste tiene derecho á verla; pero Caillavert ha hecho mal en abofetear al autor del artículo, puesto que, después de todo este último no atacaba el éxito de la obra, y su campaña se refería no al talento del autor, sino á su caja tan honorablemente llena como lo está.

En este momento dos obras musicales hacen un violento contraste en dos escenarios diferentes "La leprosa" y "La hija de madame Angot". La primera con el realismo repelente de su argumento, da casi tanto provecho como la segunda que es tan elegante, pimpante, ligeramente voluptuosa. Pero no juraría que la segunda no aprovéche ampliamente su comparación con la primera, aún á los ojos de los que admiten en el teatro la vista de las llagas físicas más desagradables de contemplar.

"La hija de madame Angot" tiene también una causa no menos decisiva, es decir, el encanto eterno de su música. Me acuerdo de la primera aparición de la obra de Lecocq. Era al día siguiente de la guerra franco-prusiana y en medio de todas nuestras tristezas, en que parecía que por mucho tiempo aún los teatros no se abrirían, sino para las más sombrías tragedias y los dramas más negros.

De pronto todo París se despertó una mañana tarareando:

"Pas beguenle
"forte en guenle
"possedant un beau magot."

Y el delicioso coro: "Quand on conspire", ó también el vals que ha hecho girar tanto las parejas juveniles en 1871 y por último la famosa disputa:

"¡Ahí c'est donc toi Madame Barrás "qui fait autant les embarrás."

Hará muy pronto medio siglo de esto y este recuerdo asedia aún, como un adorable estribillo á los hombres de mi edad.

Pues bien: la nueva generación parece disfrutar tanto placer como la nuestra. La sala de la "Gaité" está llena todas las noches. Todo el mundo tararea á la salida esos aires populares. Lecoq, que tiene cerca de ochenta años, se vuelve joven al ver á los reporteros sentarse en su antesala para recoger sus impresiones de antaño y comparadas con las de hoy. Esto prueba que somos, ante todo, un pueblo de música ligera y de opereta; lo que hemos demostrado suficientemente, por lo demás, el mes pasado aclamando á Hortensia Schneider que ha venido después de cincuenta años á subir á un estrado de sociedad para dirigir la representación dada por una compañía de aficionados de "Barbe-Bleu", donde ella triunfó en el adorable papel de Boulotte.

Desde el punto de vista literario, la obra que promoverá más atención y quizás pesimismo, se dará dentro de unas quince días.

Tengo la noticia por el autor mismo, lo que tiene su interés, porque las malas lenguas habían supuesto que el "Molière" de Donnay iba á ser indefinidamente postergado y quizás aún retirado, como el Donnay fuera hombre para renunciar á una idea que acaricia con una predilección particular, desde el primer día en que abordó la escena y como si fuera capaz de retroceder delante de las dificultades de una obra, sea cual fuere.

Lo que me ha agradado también en boca de Donnay, después que me ha anunciado la fecha de la aparición de su obra, es el juicio que ha expresado delante de mí sobre Molière, por más admiración que yo tenga por el más gran genio dramático francés.

Tenía miedo de que Donnay se extendiera hasta un punto que pudiera perjudicar á su obra.

Afortunadamente, el eminente escritor no será un ciego turiferario del autor del "Misántropo" y de "Tartufo". Reconoce, con los mejores críticos, que el estilo no es siempre impecable y que ciertos personajes no resultan tipos muy envidiables: una señorita me ha declarado que no querría ser la heroína de ninguna de las comedias de Molière.

Esta equidad de juicio me da, pues, una firme esperanza de que Mauricio Donnay hará revivir un Molière que no será el hombre de todas las virtudes y de todas las sublimidades; sino un gran hombre, es cierto; pero con todas sus debilidades, comunes á la pobre humanidad.

—

El "máximum" de las representaciones teatrales pertenece hasta ahora, en la temporada, á "Le Petit Café" en el teatro Palais Royal.

"Le Petit Café" es obra de Tristán Bernard, que ha obtenido ya brillantes éxitos en el teatro, especialmente con "El inglés, tal como se habla".

Le gustan los asuntos sencillos, los tipos de burguesía media, algo bohemios.

Esto nos aparta de tantos autores que nos transportan á un ambiente de alta aristocracia sin conocerla generalmente y con el objeto principal de exhibirnos trajes de cinco mil francos y sombreros de mil quinientos.

Por eso he aplaudido con muchos parisienses la comedia de Tristán Bernard.

Añade que él pasa por un hombre de ingenio y que muchas frases que él usa, aunque no son siempre suyas pero que pertenecen sólo á los ricos, se transportan al bulevar.

Hay especialmente una anécdota de que es héroe y que divierte á todo París hace algunos meses. Es la siguiente:

Tristán Bernard viajaba en ferrocarril en un coche en que tuvo la imprudencia de ir con un cigarro encendido, sin notar la presencia de una señora anciana sentada en un rincón, la cual al percibir el olor del humo, protestó gritando hasta que llegó un empleado.

—Este señor—dijo la vieja, furiosa—se ha permitido fumar delante de mí. Pido formalmente que se vaya á otro coche.

Tristán no dijo nada. Y el empleado, delante de ese silencio de humillación iba á marcharse, cuando Tristán le dijo:

—Sírvase pedir á esta señora—y señaló á la vieja,—que enseñe su boleto.

La dama protestó indignada, pero de un modo bastante embarazado para que el empleado accediera á la requisición del autor cómico.

La anciana se vió obligada á mostrar su boleto.

Estupefacción general. Era un boleto de segunda clase. La enemiga Tristán, con la cabeza baja, salió coche de primera.

Transcurrieron algunos minutos. El tren continuó su marcha. Uno de los viajeros se dirigió á Tristán y le dijo:

—¿Cómo ha descubierto usted que esa señora no tenía boleto de primera?

—Porque se parece á éste—respondió lamentablemente el gracioso bromista, mostrando con pena su boleto, que era de segunda.

Bibiano

CONCEJO DELIBERANTE

LAS SESIONES DE AYER

EL CEMENTERIO DE DISIDENTES

LOS JARDINES PARA NIÑOS

El Mercado del Centro—Desagües

OTROS ASUNTOS SANCIONADOS

Celebró sesión ayer el Concejo Deliberante, con asistencia de los secretarios de obras públicas y hacienda de la Intendencia.

Aprobada el acta de la anterior y dados el trámite reglamentario á los asuntos entrados y despachos de comisiones, el concejal Sommer hizo una moción, que fué apoyada, para que se pasara una invitación especial á los concejales que no concurrían á las sesiones, pues á pesar de ser 20 los miembros del Concejo, siempre asistían los mismos 11, es decir, el número justo para sesionar.

MINUTAS CONTESTADAS

Fué leído un mensaje de la intendencia por el que esta contesta á la minuta formulada por el doctor Aguilar, respecto al estado en que se encuentran las gestiones iniciadas para obtener la desaparición del cementerio de Disidentes.

Dice el intendente que la gestión realizada en este sentido durante el curso del año próximo pasado ha sido bastante laboriosa, habiendo conseguido que la sociedad se reuniese en asamblea y autorizase á varios miembros de su directorio, á entrar en arreglos con la Intendencia, los que no permitieron llegar á una solución satisfactoria, por entender el D. E. que no era justo acceder á alguna de las pretensiones que ellos formularon, y que suscintamente podrían enumerarse así:

Solicitaban la transformación del cementerio en un jardín público, rodeado de una verja artística y con dos portones: uno en la calle Victoria y otro en la de Alsina.

Bajar las veredas al nivel del suelo, colocando sobre el mismo las lápidas.

Mantener los monumentos á los marinos, á los héroes de las guerras navales de la República, y los artísticos en los sitios en que se encuentran, como recuerdos históricos y como adornos del jardín.

Hacer desaparecer la capilla, formando en ese sitio un "rond point", donde se colocaría una fuente ó algo similar.

Embellecer y ensanchar los caminos principales. La Municipalidad, por intermedio de la dirección de paseos, realizaría estas obras.

La comisión del cementerio arreglaría la casa del cuidador y pondría por su cuenta un guardián encargado de la vigilancia y de la apertura y cierre del jardín, cuya entrada al público sería durante las horas del día, permaneciendo cerradas las puertas durante las horas de la noche.

Como compensación de esta pretendida cesión del terreno, con sujeción á tales condiciones, la corporación británica pediría en propiedad á la Municipalidad 75.000 metros cuadrados de tierra en la Chacarita, con cerco de pared, para servir de enterratorio á los disidentes, en la misma forma que el cementerio actual de la Chacarita, con su correspondiente capilla.

Añade que las últimas manifestaciones de los representantes hacían abrigar muy fundadas esperanzas de poder arribar á una solución legítima y razonable, pero, en el curso de esta laboriosa gestación, al propio tiempo que surgía un pleito que entablaron los disidentes opositores al cambio de destino de ese terreno, el diputado Nicolás A. Calvo presentó al Congreso un proyecto de ley, declarando la utilidad pública de los terrenos que ocupa el cementerio y su transformación en plaza.

Estos nuevos hechos tenían que producir necesariamente la paralización de las negociaciones entabladas, las que permanecen actualmente en el estado que se acaba de detallar.

Estas informaciones fueron ampliadas de palabra por el secretario de obras públicas, señor Iturbe, el que también se refirió á las gestiones hechas para ceder ese terreno al cuerpo de bomberos, para construir el cuartel central; pero el doctor Aguilar insistió en que la Intendencia debía dar mayor impulso á las negociaciones entabladas para obtener la desaparición del cementerio de disidentes, ya que el pleito antes mencionado había venido á demostrar que había habitantes de la capital que no querían su progreso.

Con tal motivo formuló otra minuta de comunicación á la Intendencia, por la que se declara que el Concejo desea que se apresuren esas gestiones y que se le informe acerca de en qué condiciones son enterrados los disidentes en el cementerio del Oeste, y qué impuestos pagan.

A pesar de no haberse leído en la sesión un mensaje de la Intendencia, contestando la minuta formulada por el concejal doctor Monsegur, sobre los motivos por qué no se cumplía lo prescripto por las ordenanzas referentes á los premios instituídos para la mejor obra dramática, la mejor decoración floral y el fomento de la educación arquitectónica, conocemos los términos en que ha sido contestada la referida minuta.

Manifiesta el Intendente, que la primera ordenanza se está por cumplir, pues, la comisión encargada de estudiar las obras, va á pronunciar su veredicto.

Respecto al premio al propietario del edificio que ostente la mejor decoración floral, dice el doctor Anchorena, que no se ha otorgado aún, por cuanto en el concepto del jurado, especialmente nombrado para discernir el premio, ninguna finca del municipio ha presentado hasta ahora una decoración floral que la hiciera acreedora á tal distinción.

En la que se refiere al premio anual instituído para fomentar la educación privada de carácter arquitectónico, dice el intendente en la contestación á la minuta, que se ha tropezado en las gestiones para dar cumplimiento á la ordenanza con una série de inconvenientes importantes como insalvables, lo que dió lugar á que el departamento de obras públicas proyectara una nueva ordenanza con todas las modificaciones necesarias y comprobadas en la experimentación.

JARDINES PARA NIÑOS

Se prestó sanción al ya conocido proyecto del concejal Monsegur, relativo á la instalación de jardines especiales para niños en las plazas públicas.

El concejal Zolezzi dijo que por qué no se destinaba á ese fin la manzana comprendida por las calles Cochabamba, Pozos, San Juan y Entre Ríos, á lo que el doctor Sommer respondió que era imposible, por cuanto había sido cedida ya, por ley nacional, al Consejo de Educación, para plaza de ejercicios físicos.

El señor Iturbe manifestó que ya se había encomendado al señor Onelli, director del Jardín Zoológico, la habilitación del parque Saavedra; pero el concejal Zolezzi insistió en que se dejara constancia de que su deseo era favorecer los barrios del Sur, instalando jardines para niños en las plazas Matheu y San Antonio.

EL MERCADO DEL CENTRO

Se leyó una solicitud de varios puesteros del Mercado del Centro, en la que éstos dicen que en virtud de tener que abandonar el local dentro de breves días, es necesario ampliar el mercado provisional, construído en el Paseo Colón, para que pueda dar cabida á los 280 locatarios que actualmente hay en aquél; pues éste sólo tiene capacidad para noventa.

El concejal Boeri defendió la petición de los puesteros, y pidió que se enviara una minuta de comunicación á la Intendencia, para que ésta conociera los deseos de los mismos.

A esto repuso el doctor Vergara Riedma, secretario de hacienda, que no había razón para que todos los puesteros del Mercado del Centro se consideraran con derecho á ser locatarios de la Municipalidad; y que la ampliación del mercado provisional traería por consecuencia un considerable retraso en las obras de demolición del Mercado del Centro.

Después de una breve discusión, y á moción del concejal Iriarte, se resolvió pasar el asunto á estudio de la comisión respectiva.

DESAGUES

En la crónica de la sesión anterior dimos á conocer un proyecto de ordenanza del concejal Zolezzi, sobre construcción de desagües en los barrios de Boca y Barracas.

Dicho proyecto, por el cual se autoriza la inversión de 20.000 pesos en la obra, fué sancionado ayer.

PAVIMENTACION

Se sancionaron varios proyectos, por los cuales se autoriza la pavimentación, con granito, de las siguientes calles:

Bahía Blanco, de Tres Cruces á Nueva York y de Pareja á avenida General Paz.

Chorroarín, de Triunvirato á Alvarez Thomas.

Demaría, de Oro á Darregueira.

Esperanza, de Tres Cruces á avenida General Paz.

Gascón, de Rivadavia á Díaz Vélez.

Holmberg, de Triunvirato á Alvarez Thomas.

Lacar, de Esperanza á San Nicolás.

Mariano Acosta, de Provincias Unidas á avenida Alberdi.

Martínez Castro, de Provincias Unidas á avenida Alberdi.

Neuquén, de Sud América á Carneas.

Navarro, de Esperanza á San Nicolás.

San Fernando, de Arceo á Rivadavia.

San Nicolás, de José Cubas á avenida General Paz.

Tequendama, de avenida San Martín á avenida General Paz.

Vallejos, de avenida San Martín á avenida General Paz.

Paraguay, de Pueyrredón á Coronel Díaz.

Mendoza, de Donado á Triunvirato.

Las de acceso al hospital Durand y otras.

COMPRAS, VENTAS Y PERMUTAS DE TIERRAS

Fueron aprobados los siguientes asuntos, referentes á compras, permutas y ventas de tierras:

Permiso al doctor Juan A. Boeri y señora Magdalena Oneto de Boeri, para abrir un pasaje de diez metros de ancho en el terreno calle Bermúdez entre Murature y Camarones, desde la calle Bermúdez á la de Cervantes, y la apertura de las calles San Matías y Cervantes.

Dichos señores ceden á la Municipalidad, gratuitamente, los terrenos necesarios para calles públicas.

—El convenio celebrado con el señor Antonio Zanzi, por el cual éste vende á la Municipalidad un terreno ubicado en la calle Corrientes 1550, entre Paraná y Montevideo, que está afectada por el ensanche de la primera de las citadas calles, compuesto de 31 metros con 43 decímetros cuadrados, por el precio de 8.600.40 pesos, á razón de 280 pesos el metro.

—Un proyecto de ordenanza de varios concejales, por el cual se autoriza á la Intendencia para expropiar los terrenos necesarios para la apertura la avenida Chicago, desde Andalgalá hasta Carhué, que se declaran de utilidad pública.

—Un convenio celebrado con la señora Hermenegilda P. de Cabrera, accediendo á una permuta de terrenos para sepulturas en el cementerio del Oeste.

Otro convenio celebrado con el señor Domingo Chiappori, por el cual éste compra á la Municipalidad una fracción de terreno, proveniente de sobrante de mensura, ubicado con frente á las calles Goya y Belén entre Bacacay y Flores, compuesto de una superficie total de 124.96 metros cuadrados, por la suma de 1.249.60 pesos.

—También fueron aprobados los convenios celebrados con los señores Joaquín Berraondo, E. Liberti, J. Cárdenas, Monasterio de Santa Catalina de Sena, M. Elzaurdia, D. Apolinario, R. Granpenberger, L. Paiva, S. L. Benna, D. Apolinario y J. D. Dalley.

LA ORDENANZA SOBRE BARRIOS PARQUES

En virtud de los fundamentos aducidos por la comisión de interpretación, no se hizo lugar á lo solicitado por el concejal Claisse, el cual había presentado un proyecto pidiendo se dejara sin efecto la ordenanza sobre barrios-parques, sancionada el 1o. de Diciembre de 1911.

Dice la comisión en su informe que el artículo 3o. de la ordenanza, no importa una autorización de venta de tierra del dominio comunal, sancionada á simple mayoría de votos, como erróneamente lo supuso el concejal Claisse al fundar su proyecto.

Ese artículo, sólo enumera los recursos necesarios para la realización de esa ordenanza.

Como es natural y lógico, cada vez que el D. E. deba proceder á la venta de las fracciones de tierra indicadas, deberá requerir la previa autorización del Concejo, de acuerdo con las terminantes prescripciones de la ley.

DONACION DEL JOCKEY CLUB

Se autoriza al intendente para aceptar la donación de 10.000 pesos, hecha por el Jockey Club, á favor de la Municipalidad, y destinados á la compra de caballos para el servicio de la dirección sanitaria.

JARDIN ZOOLOGICO

Se aprueba una autorización á la Intendencia para invertir hasta la suma de pesos 60.804.42 en la construcción de cercos y aceras en los jardines Botánico y Zoológico de acuerdo con los cálculos y presupuestos levantados por el departamento de obras públicas.

CAMBIO DE DENOMINACION

Se concede también autorización á la Intendencia para dar la denominación de Estación de desinfección Jaime R. Costa, á la actual estación Norte de desinfección.

MERCADO EN VILLA ORTUZAR

Habiendo solicitado los vecinos de Villa Ortúzar la construcción de un mercado municipal, se autoriza á la Intendencia á realizar gestiones para adquirir el terreno necesario.

PAGO DE UNA CUENTA

A moción del concejal Canale, se autoriza el pago de una cuenta de 259 pesos, suma que importó el trasporte de una fuente regalada en 1910 al Teatro Municipal de Santiago de Chile.

LA DIAGONAL DEL SUR

Se aprueba el convenio celebrado (último de la serie) con la señorita Josefa Toyo, por el cual ésta cede á la municipalidad un terreno de 38.2 metros cuadrados en la calle Alsina 541, afectado por la apertura de la avenida diagonal.

En cambio se exime á dicha señorita del pago de los impuestos de edificación y afirmado por el edificio que levantará con frente á la avenida, que importan unos 6.000 pesos.

ALUMBRADO PUBLICO

Se aprueba un proyecto de varios concejales, por el cual se autoriza á la Intendencia para proceder á cambiar el actual alumbrado á petróleo, por el de gas incandescente, en la calle Malvinas, de Provincias Unidas á Lobos.

SOLICITUDES DESESTIMADAS

No se hizo lugar á la solicitud del señor Eduardo A. Gibelli, respecto á dar el nombre de Juan Florencio Terrada á una calle del municipio, por existir ya una con ese denominativo.

Tampoco se considera conveniente erigir una estatua en el cementerio del Norte, á Juan Florencio Terrada, á fin de no sentar precedentes que importarían contraer deudas para otros casos análogos.

—Se confirma la resolución del Intendente apelada por Francisco Briante, por la cual no se concedió á éste el retiro, en virtud de no hallarse en las condiciones de ordenanza.

—También se confirma una resolución denegatoria del departamento de obras públicas, referente á la construcción de un balcón en la casa de la calle San Juan número 3157, propiedad de los señores Juan y José [illegible].

TRANVIAS

Se autoriza á la Intendencia para que, teniendo en cuenta lo dispuesto en el artículo 8o. de la ordenanza de fecha 30 de Diciembre de 1908, permita á la compañía Lacroze introducir, "ad referéndum" del Concejo, modificaciones y supresiones en las líneas acordadas por ordenanza de 12 de Diciembre de 1906.

En virtud de los fundamentos expuestos por la comisión de hacienda, se exonera á la compañía de tranvía del Oeste-Sud-Oeste de Buenos Aires del pago y multa de los derechos é impuestos que le hubieren correspondido abonar por los años 1908, 1909, 1910, 1911 y 1912 (inclusive) con excepción del impuesto general y del de 8 por ciento de sus entradas brutas.

MODIFICACION DE UNA ORDENANZA

Se aprueba una resolución, por la cual se insiste en la ordenanza observada de 1o. de Diciembre de 1911, autorizando préstamos á los empleados municipales con antigüedad de dos á cinco años de servicios.

Por la misma resolución se modifica el párrafo final del artículo 1o. de la ordenanza en la forma siguiente:

"En caso de destitución, renuncia ó fallecimiento del empleado deudor, la comisión administradora de la caja podrá exigir al deudor ó fiador el pago íntegro de la obligación ó permitir que continúe uno ó otro con su servicio en la forma acordada."

SESION SECRETA

Terminada la sesión pública el Concejo pasó á sesión secreta, á fin de prestar acuerdo para la designación de los doctores Alberto Hueyo y Enrique Uriburu, como miembros del directorio del Banco Municipal de Préstamos.

FLOTA AEREA MILITAR

Resoluciones del Aero Club

INICIATIVA ESTUDIANTIL

GRAN ENTUSIASMO

La comisión directiva del Aero Club Argentino se reunió ayer por la tarde, con la totalidad de sus miembros, para tomar en consideración diversos asuntos relacionados con los trabajos de la adquisición de aeroplanos para el ejército, por subscripción popular.

El señor Ramos Vivot, secretario de la institución, leyó las diversas notas recibidas en los últimos días, y en seguida el señor Newbery dió cuenta del estado de los trabajos que se habían iniciado.

El presidente comunicó que en breve el Ministerio de Guerra dictará un decreto por el cual nombrará una comisión especial de miembros del Aero-Club, y militares de reconocida competencia, para que entienda en la selección de los diversos tipos de aeroplanos que se adoptarán en el ejército, pues como se recordará, la comisión actual, si bien aconsejó el monoplano Nieuport, reconoció á la vez las buenas condiciones del Blériot y de otras marcas, que han conquistado buenos puestos en el último concurso de aparatos en Francia.

La comisión resolvió que durante tres meses, hasta que no esté formada la escuela de volación militar, se realizarán varias series de ascensiones en globo libre, para oficiales del ejército, con objeto de enseñar á éstos algunas nociones del vuelo, y familiarizarlos con la topografía vista desde las alturas, y conocimientos de los vientos en las diversas capas. Después de esta enseñanza se efectuará una selección de acuerdo con las condiciones de los discípulos.

Después se acordó remitir una nota al Consejo Nacional de Educación, pidiendo á su presidente que haga circular en todas las escuelas del Estado una lista de subscripción en favor de la flota aérea. En igual sentido se pedirá á los rectores de las universidades, colegios nacionales y centros de estudiantes del país, que inicien subscripciones para recolectar fondos.

Para los oficiales del ejército y armada se ha suprimido la cuota de ingreso.

La comisión se integró con los señores general Luis Dellepiane, mayor E. Mosconi, mayor Obligado, y el secretario del Ministerio de Guerra.

En seguida la comisión aprobó una circular que será remitida á las empresas comerciales, á la banca y sociedades deportivas del país, cuyos párrafos principales dicen así:

El Aero Club Argentino, cumpliendo su programa, recoge con entusiasmo el eco de opinión producido en la República, con el patriótico propósito de dotar, por medio de una subscripción pública, de una flota aérea al ejército de la Nación.

El Aero Club Argentino es la primera institución sud-americana que ejecutó en este país los ensayos de aviación, cooperando á que se formara un núcleo de expertos aviadores argentinos, los cuales serán sus dedicados instructores.

Termina haciendo un "llamamiento al pueblo, á la prensa, á la banca y al alto comercio de la República, á fin de que con el concurso de tan poderosos elementos, este pensamiento se consagre repitiéndose con gloria el noble consorcio que siempre ha existido entre el pueblo y el ejército de la Nación."

—

En el colegio nacional Nicolás Avellaneda, se ha constituído una comisión de estudiantes para iniciar una subscripción en todos los colegios nacionales y escuelas normales del país, con el propósito de adquirir un aeroplano y regalarlo al Ministerio de Guerra. Dicha comisión está compuesta por los alumnos Julio A. Noble, Jorge J. Morrison, Eduardo Sobral, Carlos Clausen, Durao, Ricardo Vivanco A. Odone, J. del Barco, A. Teyo, N. Tisone, H. Trejo y F. Urondo.

Esta comisión solicitará permiso del Ministerio de Instrucción Pública para hacer circular en todos los colegios la lista de subscripción.

INFORMES CONSULARES

EL PUERTO DE BURDEOS

Las carnes argentinas en Holanda

En el Ministerio de Relaciones Exteriores se ha recibido el informe anual correspondiente á 1911, del cónsul argentino en Burdeos.

El informe contiene datos interesantes. En lo que se refiere al movimiento del puerto de Burdeos, el funcionario informante dice que sigue siempre en aumento, siendo de notar que la República Argentina continúa ocupando, por el tonelaje de sus buques, el segundo lugar, después de Inglaterra. En cuanto al comercio especial de Burdeos con esta República, menciona el informe además de la importación de cereales en general, cueros lanares, quebracho, etc., el siguiente párrafo, que no deja de ser sugestivo: "No hay precedente en el archivo del consulado, de haberse recibido en esta plaza, hasta la fecha, cantidades de trigo tan importantes, procedentes de la República".

La exportación ha ido también en aumento, puesto que en 1910, alcanzó á 63.340 toneladas contra 32.206 á que llegó en el pasado año de 1911.

Son de interés los datos y observaciones que el cónsul hace respecto á la carestía de la carne, que llama seriamente la atención de los principales economistas, siendo una de las cuestiones de más palpitante actualidad en Francia.

—

El cónsul general en Amsterdam, ha dado cuenta al mismo ministerio, del interés que se ha despertado en Holanda, por el comercio de carnes. El ensayo se ha llevado á cabo con una pequeña partida de carne enfriada, de 35 animales introducidos de Suecia, el que ha dado muy buen resultado.

En vista de ello, el cónsul en Amsterdam se prepara para hacer conocer en los Países Bajos la importancia de nuestro comercio de carnes, así como la buena calidad de ellas y los buenos métodos higiénicos empleados en la elaboración de las que se destinan á la exportación.

—

Por su parte, el consulado general en Amberes, ha informado al Ministerio de Relaciones Exteriores, sobre la muy posible importación del tasajo en el Congo belga.

Este informe fué pasado ayer al Ministerio de Agricultura.

EXPORTACIONES AGRICOLAS

EN CONSTANTE AUMENTO

Notas de la semana y del año

Las exportaciones de cereales marcan cada día cantidades más importantes, ratificando así los optimistas pronósticos que hemos formulado sobre la importancia de las cosechas del año.

En la última semana comercial, de jueves á jueves, han sido embarcadas por todos los puertos de la República 150.340 toneladas de trigo, 51.261 de maíz, 18.619 de lino y de avena 27.759. En la misma semana de 1911 se embarcaron 86.682 toneladas de trigo, 324 de maíz, 8.734 de lino y 4.925 de avena.

Durante los cuatro primeros meses de este año la exportación, comparada con la de igual período de 1911, arroja las siguientes cantidades en toneladas:

Cereales	1912	1911
Trigo. . .	1.182.333	1.252.534
Maíz. . . .	87.244	128.066
Lino. . . .	220.573	229.719
Avena. . .	470.668	337.812

He aquí las puntos de destino que ha tenido el trigo embarcado en la semana y desde el 1o. de Enero, en toneladas:

Destinos	En la semana	Desde el 1o. Enero
A órdenes . .	59.124	256.016
Reino Unido .	46.082	202.563
Continente . .	29.241	454.426
Brasil	13.749	110.582
Varios	1.844	9.406

MARINA DE GUERRA CHILENA

DOS GRANDES ACORAZADOS

Flotilla de destroyers y sumergibles

A pesar de las negativas que al principio se hicieron, ya nadie duda de la existencia real de dos poderosos acorazados que se construyen para la marina de Chile; el primero de los cuales tiene ya su casco á un tercio terminado, estando en construcción las corazas y artillería correspondientes.

Estas dos nuevas unidades, serán las más poderosas á flote, y superarán bastante al "Rivadavia" y "Moreno", no solamente por lo que á armamento se refiere, sino también por la velocidad. Su armamento principal estará constituído—según las informaciones que poseemos,—con cañones de 355 milímetros, el arma naval más formidable existente, y cuyo proyectil, á 5.000 metros de distancia, es capaz de perforar cualquiera de las corazas actualmente á flote.

Las características de los dreadnougts chilenos, son las siguientes: desplazamiento normal, 28.000 toneladas; poder de máquinas, 45.000 caballos; velocidad, 23 nudos; armamento, diez cañones de 35.5 centímetros, doce de 15.2 centímetros, además de otros veinte de calibre menor, con una potencialidad total de andanada del 50 por ciento más que nuestro "Rivadavia".

Los datos principales de éstos, son: desplazamiento, 27.500 toneladas; poder de máquinas, 39.500 caballos; velocidad, 23.5 nudos; y un armamento de: doce cañones de 30.5 centímetros; doce de 15.2 centímetros, y 14 menores.

Además de estos dos poderosos acorazados, el gobierno chileno tiene en construcción en los astilleros de White, en Cowes (Inglaterra), diez destroyers oceánicos de 1.300 toneladas, en desplazamiento normal, y 30 nudos, es decir, un poco mayores que los nuestros del tipo "La Plata", aunque con una disminución de dos nudos de velocidad. También se construyen, desde hace un año, tres sumergibles, tipo norteamericano del último modelo, de 500 toneladas de desplazamiento y 18 nudos de velocidad en la superficie, armados con seis tubos lanzatorpedos, de 51 centímetros de calibre. Estos sumergibles fueron ordenados á la casa Fore River, de modo que no debe ser ningún misterio para nuestro gobierno, que tiene actualmente allí una numerosa comisión de jefes y oficiales, que inspeccionan la construcción del acorazado "Rivadavia".

Los destroyers y sumergibles deberán encontrarse en aguas chilenas—según contrato,—en todo lo que falta del corriente año.

No terminaremos esta información, sin recordar que el tercer dreadnought brasileño, denominado "Río de Janeiro", será botado al agua dentro de dos ó tres meses, y que su armamento consistirá en catorce cañones de 30.5 centímetros, y veinte cañones de 15.2 centímetros, superando á nuestros nuevos acorazados "Rivadavia" y "Moreno", en 2 cañones de 30.5 centímetros, y ocho cañones de 15.2 centímetros.

EN LOS FERROCARRILES

Balances semanales

Los últimos balances semanales de las empresas ferroviarias del país muestran los siguientes aumentos en el producto del tráfico, comparados aquéllos con los de igual semana de 1911:

Gran Sur, libras esterlinas 25.690; Buenos Aires al Pacífico, libras esterlinas 15.755; Central Argentino, libras esterlinas 20.376; Oeste de Buenos Aires, libras esterlinas 1.907; líneas de Entre Ríos, libras esterlinas 500; Noroeste Argentino, libras esterlinas 1.182; Midland de Buenos Aires, libras esterlinas 1.362.

En las entradas brutas, desde el 1o. de Julio de 1911 hasta el 30 de Abril próximo pasado, comparadas con las de igual período de 1910|911, las empresas citadas marcan las siguientes diferencias:

Gran Sur, aumento libras esterlinas 87.350; Buenos Aires al Pacífico, disminución 9.532 libras esterlinas; Central Argentino, disminución libras esterlinas 408.238; Oeste, disminución libras esterlinas 201.590; líneas de Entre Ríos, aumento de libras esterlinas 13.200; Noroeste Argentino, aumento libras esterlinas 23.835; Midland de Buenos Aires, aumento libras esterlinas 34.338.

RIQUEZA FORESTAL ARGENTINA

La defensa de los árboles

El Ministerio de Agricultura, por intermedio de la división de defensa agrícola, se ocupa de completar el programa á que deberá ajustarse la campaña iniciada en defensa de la riqueza forestal argentina.

Aparte del establecimiento de las oficinas de desinfección de plantas y semillas, que serán instaladas en los puertos y fronteras, hay el propósito de desarrollar una acción tenaz contra los parásitos y las enfermedades por ellos engendradas. Ya se ha comenzado por las arboledas frutales del Tigre, y en breve se recibirá una abundante provisión de sulfuro de cobre que se emplea como desinfectante.

Existe también el propósito de llevar la campaña hasta la tierra misma, cuidando de averiguar cuáles son los gérmenes que favorecen la vida y procreación de los insectos que causan las enfermedades de las plantas, para lo cual se practicará una serie de análisis con muestras de tierra de las regiones más asotadas por el flagelo.

CONCURSO PANAMERICANO DE TIRO

LOS ULTIMOS PREPARATIVOS

Delegaciones que tomarán parte

El concurso de tiro al blanco panamericano, que se realizará en esta capital del 16 al 30 del corriente, promete revestir gran importancia, pues en él estará representada la mayoría de los países de Norte y Sud América, con grupos de tiradores civiles y militares de los más selectos.

El señor Santa Coloma, representante del Tiro Federal, termina en estos momentos todos los detalles del gran certamen, á fin de que éste resulte no sólo un exponente de la destreza en el manejo de las armas de guerra de los ciudadanos de América, sino también una fiesta de confraternidad americana.

Tomarán parte en el concurso los siguientes países, con grupos de tiradores seleccionados: Norte América, cuya representación llegará en breve y será alojada por cuenta de nuestras autoridades de tiro en uno de los principales hoteles de esta capital; delegación del Perú, compuesta de 8 tiradores, los cuales saldrán ayer de Lima para esta capital; delegaciones del Brasil y República del Uruguay; de Chile, que se hará representar por tiradores de las ciudades de Valparaíso, Santiago y Concepción, y de Bolivia, que prepara actualmente un grupo de tiradores para enviarlo en oportunidad.

Como nuestras leyes no permiten que entre al país gente con armas, la comisión organizadora del concurso ha obtenido del Ministro de Hacienda autorización para que las aduanas de la frontera permitan que las delegaciones de tiradores puedan pasar libremente con los fusiles y revólveres con que tomarán parte en el certamen.

A fin de solicitar su cooperación, los señores Santa Coloma y Schoo, representantes del Tiro Federal, visitaron ayer al Ministro de Relaciones Exteriores, el cual les prometió toda clase de facilidades.

Las autoridades del Tiro Federal Argentino, han dispuesto que del 8 al 10 del corriente, se realice un concurso de selección, para elegir el grupo de tiradores que representará á nuestro país en este gran certamen panamericano, para el cual el Presidente de la República donó valiosos premios.

CORREOS Y TELEGRAFOS

La diferencia de sueldos

A propósito del informe publicado ayer de la contaduría de la Nación y de la resolución del Ministerio de Hacienda referente al pago de la diferencia de sueldos de algunos empleados nacionales por los meses de Enero y Febrero, se ha informado que la dirección general de correos y telégrafos no ha pedido que se le pague al personal los sueldos conforme al presupuesto de 1912, sino la diferencia de los mismos entre este presupuesto y el de 1911, teniendo en cuenta el aumento del horario que empezó á regir desde el 1o. de Enero.

La contaduría no encara la cuestión en su verdadera faz. Nada tiene que ver en esto la ley 8856 ni la nueva ley de presupuesto; lo que la dirección de correos ha solicitado, autorizada previamente por el Poder Ejecutivo, es el pago de esa diferencia de sueldos y del personal que fué nombrado el 1o. de Enero, con fondos del presupuesto del año pasado.

El Ministro del Interior debe observar esto al Ministro de Hacienda para que se ordene el referido pago, pues no es justo que ese personal no reciba remuneración alguna durante los dos meses que ha trabajado.

CONSEJO NACIONAL DE EDUCACION

La cuestión de los sobresueldos y viáticos

LO QUE DICE EL DOCTOR CULLEN

Después de la publicación que hicimos días pasados, de un informe del señor Gigena, vocal del Consejo Nacional de Educación, relacionado con la cuestión promovida por el doctor Joaquín M. Cullen, vocal también de ese cuerpo, sobre la ilegalidad de los sobresueldos y viáticos, hemos creído prudente reflejar el pensamiento del promotor del asunto, acerca de tal dictamen.

El doctor Cullen nos manifestó que el informe del señor Gigena, es probatorio de la veracidad de sus afirmaciones. En efecto, dice, el señor Gigena se limita á defender al Consejo como vocal del mismo y cree que el Consejo puede conceder sobresueldos y viáticos; no habla en ningún caso de que el presidente del Consejo tenga esa facultad, es decir, que, tácitamente acusa al doctor Ramos Mejía de cometer los actos ilegales que él le imputa. No está, sin embargo, el doctor Cullen, de acuerdo con el señor Gigena, más que en esa parte, puesto que él considera abusivo que el consejo otorgue esos beneficios en la forma como lo hace.

"La intervención de la contaduría general de la Nación, en la forma amplia que fué resuelta, según comunicado que el presidente del Consejo había recibido y que se negó á dar á conocer al cuerpo que preside, por considerarlo un documento particular suyo, me tiene tranquilo, dice el doctor Cullen, acerca de la finalidad que espera á este asunto.

"Yo he basado mi petición á la contaduría en la resolución de un acuerdo que esa repartición ha de tener en cuenta, sin duda alguna; esa resolución del Poder Ejecutivo, tomada á treinta de Diciembre de 1881, dice lo siguiente: "La contaduría general de la Nación, bajo la más severa responsabilidad, no dará curso á órdenes de pago ni imputará suma alguna por los sueldos y sobresueldos que no estén clara y expresamente determinados en la ley de presupuesto ó autorizados por leyes especiales".

"Dice el señor Gigena y con él el Consejo, que desde hace mucho tiempo se vienen concediendo sobresueldos y viáticos. El doctor Cullen manifiesta que, además de no justificar un error el empecinam

BOLETIN TELEGRAFICO DEL EXTERIOR, DE LAS PROVINCIAS Y TERRI

VIA COLON

LA CONVENCION SANITARIA ITALOARGENTINA

Hácia la solución definitiva

ROMA, Mayo 3—Se anuncia oficiosamente que el proyecto de la convención sanitaria entre Italia y la Argentina, redactado por el ministro señor Epifanio Portela y el director general de sanidad en la península, hon. Roque Santoliquido, será en breve examinado por los ministros de Relaciones Exteriores de ambos países, y el presidente de la Argentina, habiéndose ya enviado á Buenos Aires una copia de su texto.

Se añade, que no bien el documento haya sido firmado por los jefes de Estado respectivos, serán inmediatamente reanudadas oficialmente las buenas relaciones entre Italia y la Argentina, derogándose el decreto que prohibe la emigración al Plata.

CONFERENCIAS EN BUENOS AIRES

ABEL HERMANT Y SEM

PARIS, Mayo 3—El conocido escritor M. Abel Hermant y el caricaturista Sem aceptaron una propuesta para dar en el próximo invierno una serie de conferencias en el teatro Odeón de Buenos Aires, en la misma época en que se efectuará la temporada de la compañía Guitry.

EL EXPLORADOR AMUNDSEN

En viaje para Buenos Aires

LONDRES, Mayo 3—Un telegrama recibido de Wellington (Nueva Zolandia), anuncia que el descubridor del polo Sur, capitán Amundsen, se embarcó hoy en ese puerto, emprendiendo viaje para Buenos Aires.

INFORMACIONES COMERCIALES

MERCADO FINANCIERO LONDINENSE

LONDRES, Mayo 3 — En este mercado monetario reinaron facilidades á pesar de los grandes reembolsos hechos al Banco de Inglaterra por anticipos anteriores.

La tasa del descuento estuvo débil.

En el Stock Exchange se notó mucha variación en la actividad. Hubo momentos de animación seguidos de otros de completa inactividad.

En la sección de ferrocarriles británicos reinó completa calma. Despertaron escaso interés las acciones ferroviarias argentinas. Las del ferrocarril Central Argentino estuvieron flojas por efecto de la emisión propuesta de 3 millones de libras esterlinas de acciones al 4 1/2 por ciento.

Reinó firmeza en la sección de títulos extranjeros. Mejoraron en particular los títulos brasileños.

La compañía de tierras del Río Negro emite 20.000 libras de nuevo capital entre los accionistas existentes.

La compañía del ferrocarril de Santa Fe paga un dividendo interino de 2 1/2 por ciento.

PRECIOS Y COTIZACIONES

CEDULAS ARGENTINAS

AMBERES, Mayo 3—La cédula argentina se cotizó á 43.45.

TITULOS ARGENTINOS

AMBERES, Mayo 3 — Los títulos del empréstito argentino de 5 o|o de 1909, ex cupón, se cotizaron á 101 3|4 por ciento; los de 5 co de 1891, á 103 y 3|4; los de 5 por ciento de 1900, á 87 1|2; los de 5 por ciento de 1886, á 103 3|4; los de 4 por ciento de 1909, á 82 1|4; los de 4 por ciento de 1897, ex cupón, á 86; los de 4 1|2 por ciento de 1889, ex cupón, á 98; los de 4 por ciento de 1900 ex cupón, á 86. La conversión de cédulas provinciales de 3 y 3 1|2 por ciento, se hiso hoy á 72 1|8.

LONDRES, Mayo 3 — Los títulos del empréstito argentino de 5 por ciento de 1909, se cotizaron hoy á 103 3|4.

DESCUENTOS

LONDRES, Mayo 3—Las operaciones de descuentos se realizaron á 3 por ciento.

EMPRESTITO ARGENTINO

NUEVA YORK, Mayo 3—Los títulos del empréstito argentino de 1909 se cotizaron en esta Bolsa al tipo de 98 3|4.

FERROCARRILES ARGENTINOS

LONDRES, Mayo 3 — Las acciones ordinarias del ferrocarril del Sud cerraron á 124 1|2.

Ferrocarril Oeste de Buenos Aires—Se cotizaron á 131.

Ferrocarril Central Argentino—Acciones ordinarias, á 108 1|2

Acciones deferidas, 104 1|2 por ciento.

Ferrocarril Buenos Aires al Pacífico — Acciones ordinarias, á 95 3,4 por ciento.

Ferrocarril Gran Oeste Argentino—Acciones ordinarias, á 106 por ciento ex cupón.

Ferrocarril Nordeste Argentino—Acciones ordinarias, á 57.

Ferrocarril Córdoba y Rosario — Acciones preferidas de 6 por ciento, se cotizaron á 114 1|2.

Las acciones de segunda preferencia se vendieron á 71 3|4

Ferrocarril Central Córdoba — Los débentures de 5 por ciento se cotizaron á 61 1|2.

Ferrocarril de Entre Ríos—Acciones preferidas de 5 por ciento á 103 1|2 por ciento.

Las acciones ordinarias, á 86 por ciento.

Acciones de segunda preferencia, se cotizaron á 78 o|o.

FERROCARRILES URUGUAYOS

LONDRES, Mayo 3 — Las acciones del ferrocarril Central del Uruguay, extensión Este, fueron cotizadas á 9 1|8 libras esterlinas, sin dividendo.

Las de la extensión Norte, se cotizaron á 8 1|8 libras esterlinas.

FERROCARRILES PARAGUAYOS

LONDRES, Mayo 3 — Los nuevos debentures de 5 por ciento del ferrocarril Central del Paraguay se cotizaron á 51 1|2 libras esterlinas

Las acciones ordinarias se cotizaron á 4 libras esterlinas.

ACCIONES DE RIO TINTO

LONDRES, Mayo 3 — Las acciones de las minas de Río Tinto, de 10 libras esterlinas se cotizaron hoy al tipo de 77 3|8 libras.

PARIS, Mayo 3 — Las acciones de las minas de Río Tinto, de 10 libras esterlinas se cotizaron hoy al tipo de 1.982 francos

MERCADO DEL CAPITAL

LONDRES, Mayo 3 — La tasa oficial se efectuó á 3 o|o.

El descuento particular se efectuó á 3 3|4 o|o.

LONDRES, Mayo 2 — La tasa oficial del descuento en el Banco de Inglaterra es de 3 1|2 o|o

El descuento particular se efectuó al tipo de 3 o|o.

PARIS, Mayo 3 — El descuento bancario se efectuó al tipo de 3 1|2 por ciento.

El descuento particular se efectuó á 3 7|8 o|o.

MERCADO DE CAMBIOS

BERLIN, Mayo 3—Los cambios sobre Londres se cotizaron á 20 47 25 marcos la libra esterlina.

GENOVA, Mayo 3 — El cambio sobre París, se efectuó á 100,90 libras los 100 francos.

Sobre Berlín, á 124.32 liras los 100 marcos.

Sobre Londres, á 25.45 liras la libra.

NUEVA YORK, Mayo 3—Los cambios sobre Londres se efectuaron al tipo de 4.86.90 dollars la libra esterlina.

A 90 días, á 4.84.20 cents la libra esterlina.

A 90 días, á 4.83 cents los 100 marcos.

Sobre París, á 5.18.125 francos el dollar

A 90 días, á 5.21.875 francos el dollar.

Sobre Berlín, á 95.12.50 cents los 4 marcos.

A 90 días, 94.35 cents los 4 marcos.

PARIS, Mayo 3 — Los cambios sobre Londres se efectuaron á razón de 25.23 francos la libra esterlina.

CONSOLIDADOS ALEMANES

BERLIN, Mayo 3 — Los consolidados alemanes de 2 1|2 por ciento se cotizaron á 91.12.50 por ciento.

Los consolidados de 3 por ciento se cotizaron á 81.60 por ciento.

CONSOLIDADOS BRITANICOS

LONDRES, Mayo 3—Los consolidados británicos de 2 1|2 por ciento se cotizaron á 78 5|16 por ciento al contado.

A plazos 78 1|2.

RENTA FRANCESA

PARIS, Mayo 3 — Los títulos de la renta francesa se cotizaron á 94.52 por ciento.

RENTA ITALIANA

GENOVA, Mayo 3 — Los títulos de la renta italiana de 3 1|2 por ciento se cotizaron á 94.77.

CAMBIOS EN CHILE

SANTIAGO DE CHILE, Mya 3 — El cambio se efectúa en esta capital al tipo de 10 1|4 peniques.

El oro se cotiza á 176 por ciento.

TITULOS URUGUAYOS

MONTEVIDEO, Mayo 3 — Los títulos del empréstito de conversión se cotizaron á 98.70 por ciento.

Los títulos E, á 100; los K. al contado á 89.40; los H, al contado, á 93; los F, á 96; los G, á 96; los J, á 90; los L, para fin de Mayo, á 88.70. Las operaciones del Banco Popular, á 129, y las del Mercado del Puerto, á 65.

Los de la deuda consolidada, á 79.30, y las cédulas hipotecarias para fin de mes, á 116.60

LONDRES, Mayo 3—Los títulos de la deuda consolidada de la República Oriental del Uruguay, se cotizaron hoy á 74 1.4.

MERCADO DE CEREALES

TRIGO

NUEVA YORK, Mayo 3 — En este mercado de cereales se obtuvieron los siguientes precios:

El trigo para Mayo se cotizó á 1 dollar 22 1.2 cents el bushel.

Para Julio, á 1 dollar 16 3|8 cents el bushel.

Para Septiembre, á 1 dollar 12 1|3 cents el bushel.

En el mercado de trigo disponible los precios fueron los siguientes:

El número 1, de primavera, del Norte, á 1 dollar 25 cents el bushel.

Para Julio, á 1 dollar 23 1|2 cents el bushel.

El número 2, rojo, puesto á bordo, á 1 dollar 25 1|2 cents el bushel.

El número 1, de Manitoba, á 1 dollar 14 1|4 cents el bushel.

CHICAGO, Mayo 3 — Las cotizaciones de trigo en este mercado de cereales fueron las siguientes:

Para Mayo, á 1 dollar 14 7|8 cents el bushel.

Para Julio, á 1 dollar 11 cents el

Para Septiembre, á 1 dollar 07 3|8 cents el bushel.

PARIS, Mayo 3—El trigo se cotizó para Mayo y Junio, á 1 dollar 40 1|2 cents el bushel.

BERLIN, Mayo 3 — El trigo para Mayo se cotizó á 1 dollar 49 5|8 cents el bushel.

HAMBURGO, Mayo 3 — El trigo argentino para Mayo se ha vendido en este mercado á 170 marcos la tonelada.

BUDAPEST, Mayo 3 — En este mercado se ha cotizado hoy el trigo para Octubre, á razón de 1 dollar 24 7|8 cents el bushel.

LIVERPOOL, Mayo 3—En este mercado de cereales el trigo se cotizó á los siguientes precios:

El trigo para entregar en Mayo se cotizó á 7 chelines 10 1|8 peniques las 100 libras.

Para Julio, á 7 chelines 8 1|8 peniques las 100 libras.

Para Octubre, á 7 chelines 6 5|8 peniques las 100 libras.

El trigo del Río de la Plata se cotizó á 8 chelines 1 penique las 100 libras.

El trigo australiano á 8 chelines 4 y 1|2 peniques las 100 libras.

El trigo del Oeste, número 2, á 8 chelines 5 1|2 peniques las 100 libras.

MAIZ

HAMBURGO, Mayo 3 — El maíz se ha cotizado en este mercado á 120 marcos por tonelada.

NUEVA YORK, Mayo 3 — El maíz en este mercado se cotizó á 92 cents el bushel, para Mayo, y para Julio, á 87 cents el bushel.

Para Septiembre, á 88 cents el bushel.

CHICAGO, Mayo 3—El trigo se cotiza en este mercado á los siguientes precios:

Para Mayo, á 79 1 4 cents el bushel.

Para Julio, á 76 3|4 cents el bushel.

Para Septiembre, á 74 1|4 cents el bushel.

LIVERPOOL, Mayo 3—Se cotizó el maíz en este mercado á los siguientes precios:

El maíz tipo mezcla de los Estados Unidos, á 6 chelines 7 1 4 peniques las 100 libras, para Mayo.

Para Septiembre, á 5 chelines 3 3,4 peniques.

El maíz viejo, de los Estados Unidos, al contado, á 6 chelines 11 1|2 peniques.

El maíz nuevo, de los Estados Unidos al contado, á 6 chelines 4 peniques.

SEMILLA DE LINO

HAMBURGO, Mayo 3 — La semilla de lino del Río de la Plata, se ha cotizado en este mercado á razón de 306 marcos la tonelada para Abril y Mayo.

AVENA

NUEVA YORK, Mayo 3 — Los precios de la avena fueron los siguientes:

La número 2, blanca, nueva, se cotizó á 62 1|2 cents; la Standard, á 63 cents.

CHICAGO, Mayo 3—Los precios de la avena fueron los siguientes.

Para Mayo, á 56 1|8 cents el bushel.

Para Julio, á 52 3.4 cents el bushel.

Para Septiembre, á 43 3|4 cents el bushel

MERCADO DE CARNES

LONDRES, Mayo 3 -En este mercado de carnes todos los tipos de carnes vacunas hallaron esta semana buena demanda. La situación general del mercado es normal.

La carne congelada halla fácil colocación á precios elevados. La carne de cordero congelada es muy pedida y pasa al consumo directamente desde el buque.

LONDRES, Mayo 3—Las carnes congeladas de oveja se vendieron á 2 chelines 2 1|2 peniques por stone de 8 libras.

La carne vacuna congelada se vendió á 2 chelines 9 peniques por stone de 8 libras.

Los cuartos delanteros, á 3 chelines 1 penique al contado, por stone de 8 libras.

La carne vacuna sin congelar se cotizó de 3 chelines 2 peniques á 3 chelines 6 peniques por stone.

Los cuartos delanteros se vendieron á 2 chelines 3 1|2 peniques por stone.

En las últimas 24 horas entraron en el mercado 2.600 cuartos de carne vacuna chilled.

Nota: El stone equivale á tres kilogramos 127 gramos.

MERCADO DE CUEROS

HAMBURGO, Mayo 3—Los cueros secos de Buenos Aires, se cotizaron en este mercado de 108 á 110 marcos los 50 kilogramos.

Los cueros salados de saladero, se vendieron de 67 á 71 marcos los 50 kilogramos.

Los cueros salados de matadero, se cotizaron de 54 á 61 marcos los 50 kilogramos.

MERCADO DE MANTECA

LONDRES, Mayo 3 — La manteca argentina se cotiza de 104 á 105 chelines.

La manteca fina de Cork se cotiza á 95 chelines.

MERCADO DE LANAS

HAVRE, Mayo 3—Las lanas peinadas del Río de la Plata se vendieron á 166 francos los 100 kilogramos al contado; para Junio, á 170 francos; para Agosto, á 170 francos, y para Noviembre, á 170.

ROUBAIX (Tourcoing), Mayo 3 — La lana peinada de los puertos del Río de la Plata se cotizó á 5.62.50 francos el kilogramo al contado; para Junio, á 5.62.50 francos; para Agosto, á 5.60 francos, y para Noviembre, á 5.65 francos.

AMBERES, Mayo 3 — La lana argentina peinada, se cotizó á 5.62.50 francos el kilogramo, al contado; para Junio, á 5.60 francos; para Agosto, á 5.55 francos, y, para Noviembre á 5.50 francos.

MERCADO DE ALGODON

LIVERPOOL, Mayo 3 — El algodón se cotizó ayer en este mercado á los siguientes precios:

El producto Midling, de entrega inmediata, se vendió á 6.37 peniques; para Mayo, á 6.12 peniques; para Julio y Agosto, á 6.14 peniques, para Octubre y Noviembre, á 6.05 peniqués; para Enero y Febrero de 1913, á 6.03 peniques la libra.

Se vendieron en las últimas 24 horas 10.000 pacas de algodón.

NUEVA YORK, Mayo 3 — Los precios del algodón en este mercado fueron ayer los siguientes:

Para Mayo, á 10.52 cents la libra.

Para Junio, á 11.05 cents la libra.

Para Julio, á 11.07 cents la libra

Para Agosto, á 11.03 cents la libra.

Para Septiembre, á 11.13 cents la libra.

Para Octubre, á 11.23 cents la libra.

MERCADO DE QUEBRACHO

HAMBURGO, Mayo 3 — Los rollizos de quebracho se cotizaron de 81 á 83 marcos los 1 000 kilogramos.

El extracto de quebracho se vende al precio de 30 á 31 marcos los 100 kilogramos.

MERCADO DE METALES

ORO, PLATA, COBRE Y ESTAÑO

LONDRES, Mayo 3 — La plata en barras se vendió á 28 1|16 peniques.

El cobre estuvo á 69 libras 12 chelines 6 peniques la tonelada.

A 90 días, se vendió á 70 libras 7 chelines 6 peniques la tonelada.

El estaño se cotizó á 208 libras 10 chelines la tonelada.

A 90 días, á 204 libras 5 chelines la tonelada.

NUEVA YORK, Mayo 3 — La plata en barras se vendió á 50 7|8 cents la libra.

El cobre se vendió á 15.65 cents la libra.

El cobre electrolítico fué ofrecido á 16 1|4 cents la libra. La demanda se hizo al tipo de 16 1|8 cents la libra.

El estaño se vendió á 45.55 cents las 100 libras.

LONDRES, Mayo 3—El oro en barras se cotizó á 77 chelines 9 peniques la onza.

CAMBIO EN MADRID

MADRID, Mayo 3 — El agio sobre el oro ha sido de 6.95 por ciento en este mercado.

CAMBIO EN LISBOA

LISBOA, Mayo 3 — El agio sobre el oro fué de 10 por ciento en esta capital.

LA GUERRA ENTRE ITALIA Y TURQUIA

ENCARNIZADO COMBATE CERCA DE HOMS

LEBDA OCUPADA POR LOS ITALIANOS

GRAVES PERDIDAS MUSULMANAS

LA CUESTION DE LOS DARDANELOS

INFORMACIONES DE ORIGEN ITALIANO

ROMA, Mayo 3 — "Tribuna" publica un telegrama de su enviado especial en Trípoli, quien comunica que ayer por la mañana una parte de la guarnición de Homs atacó la plaza de Lebda, ocupada por un considerable núcleo de fuerzas musulmanas, apoderándose de ella después de dos horas de recio combate.

Los musulmanes tuvieron más de trescientos hombres fuera de combate y los expedicionarios un centenar.

ROMA, Mayo 3 — El ministro de Guerra recibió un telegrama del general Reisoli, comandante de la plaza de Homs, dando cuenta detalladamente de la operación realizada ayer por una parte de las fuerzas á sus órdenes contra la ciudad de Lebda, situada á unos tres kilómetros al Norte de Homs y ocupada por un fuerte núcleo de turco-árabes.

Según el informe del general citado, en la madrugada de ayer, con el mayor sigilio, fué organizada la columna que debía llevar á cabo el ataque contra Lebda, formando en ella el regimiento 89o. de infantería, cinco compañías del regimiento 37o. un batallón del regimiento 8o. de bersaglieri, otro del 6o. de alpinos, una compañía de ingenieros, una batería de campaña y una de montaña, con un total de 4.200 hombres.

Este contingente emprendió la marcha hacia Lebda momentos después de las 3.30 de la madrugada, iniciándose el ataque simultáneamente, por tres lados de la plaza, á las 4.45, habiendo podido llegar los italianos á pocos centenares de metros de las posiciones enemigas, sin despertar ninguna alarma

Mientras la artillería cañoneaba las fortificaciones de Lebda al centro y al Sur, el regimiento 89 de infantería, apoyado por los alpinos y bersaglieri, abrió un violentísimo tiroteo contra las posiciones del Norte, lanzándose, poco después, al ataque, con gran arrojo.

A las 5, habiéndose oído tronar el cañón á lo lejos, las cinco compañías del regimiento 37 de infantería se dislocaban lentamente hacia el Sudoeste, para cubrir el grueso de la columna atacante contra una posible acción de las fuerzas musulmanas reconcentradas en las inmediaciones de Mergheb, las que habían sido atacadas, á su vez, por una parte de los contingentes expedicionarios que ocupaban aquel campo atrincherado, con objeto de distraer su atención é impedirles socorrer á Lebda.

El plan táctico ideado por el general Reisoli tuvo el éxito más brillante, pues Lebda, abandonada á sí misma, caía, á las 6.30, en poder de los italianos, que habían quebrantado la tenaz resistencia de sus defensores, con una última carga que resultó irresistible.

Momentos después, los musulmanes se replegaban, en desorden, hacia el Este, abandonando en poder de los italianos numeroso material bélico y varios prisioneros, calculándose que en la acción desarrollada tuvieron unos trescientos hombres fuera de combate.

Los italianos, por su parte, tuvieron un oficial y siete soldados muertos, 3 oficiales y 54 soldados heridos, entre ellos varios de gravedad.

El informe del general Reisoli termina afirmando que el valor, la disciplina y serenidad de las tropas que participaron fueron admirables, continuando elevadísimo su espíritu; y que actualmente trabajan, auxiliando á la compañía de ingenieros, en las obras de fortificación complementaria con que se piensa reforzar la plaza conquistada.

ROMA, Mayo 3 — "Tribuna" dedica su editorial de hoy al comentario del decreto con que la Sublime Puerta ordenó la reapertura de los Dardanelos, extendiéndose en la demostración de que este detalle constituye una prueba evidente de la derrota sufrida por la diplomacia otomana.

"Tribuna" afirma "que Turquía había cerrado los Dardanelos, confiada en que las potencias, para evitar los enormes perjuicios que la situación anormal acarrearía al comercio internacional, habrían hecho presión ante el gobierno de Roma para imponerle un armisticio, resultando luego, como los hechos lo comprueban, que las presiones tuvieron lugar sobre el gabinete turco, que tuvo que ceder".

El editorial referido termina diciendo "que una vez más ha triunfado la tesis de la Consulta, que sostiene el buen derecho de Italia para reservarse amplia "bertad de acción como potencia beligerante".

ROMA, Mayo 3—Los diarios locales ensalzan en términos entusiastas "el nuevo y notable triunfo obtenido por las armas italianas en Tripolitania, á raíz de una de esas acciones que, preparadas con inteligencia y reserva durante varios días, se desarrollan en el momento oportuno con la rapidez y seguridad de un simple táctico, demostrando que la manera con que el generalísimo lleva adelante la guerra, con un ahorro altamente plausible de sangre, conduce lenta, pero inefectiblemente á la ampliación de la base que los italianos necesitan para quedar dueños incontrastados de aquellas regiones.

Los mismos órganos dicen que las posiciones enemigas, fueron tomadas en menos de dos horas, ensalzando la preparación que el general Reisoli dió á esa operación militar y el arrojo y firmeza con que fué secundado por los oficiales y tropas de su mando

Agregan que actualmente Lebda está transformada en un fuerte campamento atrincherado, que con las posiciones de Homs y Mergheb forma un formidable triángulo que domina completamente aquel distrito de excepcional importancia estratégica, pues constituye la clave de la región sírtica.

"Il Giornale d'Italia" complementando la información ya publicada al respecto hace notar "que también esta vez, pocas horas después de haber sido desalojados los enemigos, la posición se encontraba en condiciones de poder rechazar cualquier contraataque, pues mientras las columnas italianas marchaban al asalto, llegaban al sitio del combate las carretas cargadas de materiales necesarios para los trabajos de fortificación y con ello todo lo que es necesario para que un fuerte contingente armado pueda independizarse por varios días del grueso de sus fuerzas, de manera que puede afirmarse, sobre la base también de Ainzara, Mergheb y Macabez, que para la penetración italiana es un complemento la acción del fusil de los cañones con la humilde azada del zapador, que le asegura el triunfo definitivo.

ROMA, Mayo 3 — Ulteriores informaciones de Homs anuncian que las fuerzas musulmanas atrincheradas en Lebda ascendían á unos cuatro mil hombres, en su casi totalidad árabes, pero dirigidos por oficiales turcos. La fuerza de los expedicionarios era poco más que igual, con excepción de la artillería, cuya superioridad era aplastadora.

Los musulmanes se defendieron con gran vigor, pero no pudieron sortar el impulso de los expedicionarios que los arrollaron completamente y cuyos cañones les causaron, especialmente en los últimos momentos de la acción, las mayores bajas.

Se añade que la columna salida de Mergheb para impedir á otros contingentes musulmanes marchar en socorro de los defensores de Lebda estaba formada por un millar de hombres, al mando del mayor Di Giorgio, que logró obligar á los enemigos á hacerle frente, dispersando sus vanguardias.

ROMA, Mayo 3 — Un telegrama de Trípoli á "Il Messaggero" anuncia que el regimiento 89o. de infantería tuvo en el ataque librado ayer contra Lebda la participación más importante sufriendo pérdidas relativamente sensibles.

El corresponsal del diario mencionado añade que uno de los oficiales que resultaron heridos en la batalla referida, falleció esta tarde, después de una dolorosa agonía.

ROMA, Mayo 3 — Respecto de la escuadra italiana que opera en el mar Egeo, al mando del vicealmirante León Viale, circulan los rumores más contradictorios, asegurando algunos diarios, por noticias recibidas del extranjero, que las unidades de la misma procedieron á la ocupación de varias islas otomanas y otros que ninguna otra operación se ha realizado después del desembarco en Stampalia y ruptura de los cables telegráficos submarinos.

Habiéndose publicado ayer por todos los órganos locales que la isla de Rodas había sido ocupada por un fuerte contingente italiano, una agencia oficiosa local repartió hoy un comunicado en que se desmiente la noticia en cuestión.

ROMA, Mayo 3 — Informan de Trípoli que la noticia de la ocupación de Lebda por una parte de la guarnición de Homs despertó en aquella ciudad el mayor entusiasmo.

Se añade que tanto en Trípoli, como en los demás puntos ocupados por las tropas italianas, la situación permanece invariada, continuándose los reconocimientos aéreos con los mejores resultados y breves escaramuzas entre las vanguardias musulmanas y alguna de las posiciones de Derna, Bu-Chémez, Tobruk y Ainzara, en las cuales la acción de la artillería, neutraliza siempre con mayor eficacia la tenacidad estéril del enemigo.

ROMA, Mayo 3 — Comunican oficialmente de Trípoli que el comando general de aquella plaza organizó dos nuevos núcleos de auxiliares indígenas, formados respectivamente por un centenar de hombres.

El primero se llamará "grupo Gariboldi" y será comandado por el teniente de "bersaglieri" Mariani, el segundo, se llamará "grupo Tarhuna", al mando del teniente de infantería Spiga. Ambos oficiales estuvieron en la colonia Eritrea, poseen el árabe y mandaron el mando de núcleos de irregulares abisinios.

Se añade que pasado mañana se inaugurará, con carácter de acentuada solemnidad, la estación radiotelegráfica ultrapotentesa sistema Marconi, cuyas instalaciones fueron terminadas en estos días. Dicha estación comunicará directamente con la de Coltano (Pisa) y hará también servicio para el público.

EN ITALIA

ROMA, Mayo 3—Informan de Mesina que los buzos enviados al punto donde se varó el vapor "Balduino", comprobaron que dicho buque sufrió averías mucho más graves de las que se habían notado en un principio, hecho que contribuye, con la fuerte marejada que reina aun, á dificultar los trabajos de salvamento. Sin embargo, se confía en un éxito satisfactorio.

ROMA, Mayo 3—Telegrafian de Milán, que llegaron esta mañana á esa ciudad 300 reservistas de la clase de 1888, procedentes de Derna, los que fueron recibidos en la estación por las principales autoridades civiles y militares y una muchedumbre inmensa que les tributó una manifestación imponente.

Acto continuo se formó una columna de más de veinte mil personas, que encabezada por los reservistas, varias bandas de música militares y privadas y centenares de banderas, se puso en marcha hacia el cuartel de los alpinos, cantando himnos patrióticos y vitoreando repetidamente á la patria y al ejército.

En el cuartel mencionado se realizó después un gran banquete ofrecido por las autoridades á los reservistas, haciendo uso de la palabra el alcalde, senador Manuel Greppi, el coronel del regimiento 7o. de infantería y dos estudiantes, todos ensalzando las virtudes militares del soldado italiano, entre los calurosos aplausos de la concurrencia, que tributó á los obsequiados los mayores agasajos.

Noticias de Bari, Turín y otras ciudades refieren que también en ellas se tributaron entusiastas recibimiento á los reservistas procedentes del teatro de la guerra, los que fueron acompañados hasta sus respectivos cuarteles por las autoridades y enormes columnas de pueblo.

ROMA, Mayo 3—Se anuncia que la suscripción nacional organizada para obsequiar al ejército una flota aérea, sacando, con las oblaciones llegadas en estos días del extranjero, á 2.078.674 liras, añadiéndose que por iniciativa del círculo Leonardo da Vinci, de Florencia, las asociaciones artísticas y literarias de Italia ofrecerán un aeroplano que llevará el nombre del gran pintor mencionado.

ECOS DE LA CATASTROFE DEL "TITANIC"

RELATO DE UN EMIGRANTE

Monumento á los hombres heróicos

NUEVA YORK, Mayo 3—La comisión del Senado se reunió hoy de nuevo en el hotel Waldorf-Astoria, continuando la investigación de la catástrofe del "Titanic".

Un emigrante irlandés de 21 años, llamado Daniel Buckey, declaró que la colisión se produjo mientras dormía. Se despertó y subió á la cubierta, y al darse cuenta del pánico que reinaba, volvió al dormitorio y despertó á sus compañeros. Estos se tiraron al principio de su temor, pero no tardaron en reconocer la gravedad de la situación y subieron á la cubierta. Allí ayudaron á bajar al agua los tres primeros botes. Buckey, y algunos de sus compañeros se embarcaron en el tercer bote, en el que se encontraba en ese momento sólo Mrs. Astor. Se abalanzaron al mismo bote numerosos otros pasajeros y tripulantes hasta que la embarcación amenazaba hundirse. Los oficiales ordenaron á los hombres que abandonaran el bote y dispararon sus revólveres. Todos los hombres lo hicieron, pero el testigo vaciló y se quedó á flotar. Mrs. Astor se ofreció á ocultarlo. Lo hizo extenderse á sus pies y lo cubrió con su abrigo. Permaneció en esa posición hasta el traslado de los náufragos al vapor "Carpathia".

El senador Smith, presidente de la comisión, dice que ha averiguado todo lo referente al telegrama de la Western Unión que anunció la catástrofe y que permaneció ignorado durante un día; pero no divulgará por el momento los detalles del incidente.

NUEVA YORK, Mayo 3 — El club de señoras de esta ciudad resolvió reunir medio millón de dólares y erigir un monumento á la memoria de los pasajeros del "Titanic" que sacrificaron sus vidas para salvar las de las mujeres.

No se aceptarán donativos mayores de un dólar, pues el club citado desea que contribuyan al monumento todas las clases sociales.

ESPAÑA

EN EL CONGRESO

GRAN EXPECTACION

EL ASUNTO DEL "RATON PELAO"

DISCURSO DE BARROSO

Acusaciones del ex ministro Gasset

COMENTARIOS EN LOS PASILLOS

MADRID, Mayo 3 — Esta tarde, desde horas antes de que comenzara la sesión de hoy en el Congreso, en los pasillos la animación era indescriptible. Comentábase entre los diputados el rumor relativo á que en la sesión de hoy se pondría á debate la acusación formulada por el ex ministro, señor Gasset, contra el actual ministro de la Gobernación, señor Barroso por el asunto del "Ratón Pelao", acusación que como se recordará fué formulada en el diario "El Imparcial".

La expectación política aumentó con la presencia de caracterizadas personalidades, que se decía intervendrían en el debate.

A la hora acostumbrada se declaró abierta la sesión, presidida por el conde de Romanones y con asistencia en el banco azul del jefe del gabinete, señor Canalejas y de los ministros de la Gobernación, señor Barroso; de Fomento, señor Villanueva, y de Guerra, general Luque.

En los escaños y tribunas, la concurrencia era numerosa.

Después de los trámites legales, se concedió el uso de la palabra al ministro de la Gobernación, señor Barroso, quien inició el debate, sobre el proceso del "Ratón Pelao".

Rechazó las acusaciones que formuló "El Imparcial" por su intervención en aquel asunto y sostuvo que no existieron amaños jurídicos en la elección del señor Sánchez Guerra, por el distrito de Cabra el año 1901. "Yo intervine en el expediente instruído por el acta de diputado protestada, en razón á mi cargo de ministro de Gracia y Justicia, que desempañaba entonces".

"La entrevista que se celebró en mi despacho, relacionada con el proceso del "Ratón Pelao", no influyó para nada en las resoluciones de los tribunales. Yo entonces manifesté que como ministro de Gracia y Justicia, y por consiguiente, como la más alta representación de los tribunales, nada podía ni quería saber."

"La audiencia de Córdoba, dijo á los reunidos, es la única llamada á intervenir en la causa iniciada y mi misión si se aceptaba tendía sólo á restablecer la armonía rota entre los liberales cordobeses.

"A esto se redujo mi intervención en el asunto y someto al juicio de la Cámara, mi honra puesta en entredicho por las acusaciones á que he aludido".

Al terminar su discurso, el ministro de la Gobernación, la mayoría prorrumpió en aplausos, que contestaron con rumores los elementos de las minorías.

Habló á continuación el señor Sánchez Guerra, ex ministro conservador y pariente del señor Barroso, motivo del incidente que se debate. Comenzó por criticar las acusaciones del señor Gasset, que juzgó producto del despecho causado por su salida del gabinete. Combatió la gestión ministerial realizada en el ministerio de Fomento, y dijo que representaba solamente una época de despilfarro, imprevisión y barullo administrativo.

Trató á continuación del proceso del "Ratón Pelao" y manifestó que su intervención en el asunto, como la del entonces ministro de Gracia y Justicia, fué exclusivamente para llegar á un arreglo con los políticos liberales, suprimiendo las divergencias existentes.

Se concedió el uso de la palabra á los señores Nátalio Rivas y Rosales, los cuales estuvieron presentes en la conferencia celebrada en el despacho del señor Barroso, cuando se trató la cuestión. Ambos confirmaron las manifestaciones hechas por el ministro de la Gobernación y reclamaron que se hubiese ejercido influencia alguna cerca de los tribunales de justicia."

Hizo uso de la palabra el diputado liberal ex canalejista señor Fernández Jiménez, quien también estuvo presente en la conferencia aludida. Atacó violentamente á la audiencia de Córdoba por las irregularidades cometidas en el proceso del "Ratón Pelao"

"Una audiencia, dijo, que administra justicia en nombre de los caciques políticos, no es merecedora de la estimación pública".

Comprobó la veracidad de las acusaciones formuladas por el señor Gasset en el diario "El Imparcial" y terminó sosteniendo que "el proceso del "Ratón Pelao" era una página vergonzosa".

Terminado el discurso se concedió el uso de la palabra al señor Gasset, quien insistió en las manifestaciones hechas en aquel diario. Repitió las acusaciones y dijo: "Tratábase de arreglar el proceso de acuerdo con los intereses políticos y tres fiscales que fueron á la audiencia, y en cumplimiento de su deber formularon acusaciones, fueron trasladados.

"Llegó el cuarto, accedió á retirar la acusación y una vez terminado el proceso fué ascendido".

Estas palabras fueron recibidas por la Cámara con fuertes rumores.

"Mientras cerca de los tribunales, terminó el señor Gasset, se ejerza el influjo político no existirá la Justicia".

Al concluir su discurso los republicanos prorrumpieron en aplausos.

La sesión continuó breves momentos y se dió por terminada á la hora reglamentaria.

En los pasillos de la Cámara los comentarios relativos al debate de hoy, continuaron durante bastante tiempo. Reconocíase por la mayoría que el ministro de la Gobernación y el señor Sánchez Guerra no habían desvanecido las acusaciones hechas por el ex ministro señor Gasset.

Para mañana se anuncia la intervención de varios republicanos en este debate, que se dice tendrá consecuencias de carácter político.

En los círculos políticos el asunto es tema de las conversaciones generales.

INCIDENTE COMENTADO

Las luchas políticas

BARCELONA, Mayo 3 — Esta tarde ocurrió un incidente durante el banquete con que varios políticos festejaban la boda de un diputado provincial. Asistían al banquete numerosos invitados, muchos de ellos políticos.

A los brindis, el diputado provincial catalanista, señor Folguera, pronunció un discurso é hizo alusiones á lo ocurrido hace pocos días, con motivo de la caricatura publicada en la revista "Cucut". Criticó enérgicamente á quienes han negado su apoyo á la expresada publicación, á pesar de haberla utilizado anteriormente, para fines políticos.

Estas palabras dieron motivo á que el diputado á Cortes, señor Farguell, se levantase de su asiento, y después de increpar á aquél, le abofetease, lo que produjo el consiguiente tumulto entre los comensales.

Varios de estos intervinieron, logrando calmar los ánimos.

En los centros políticos el incidente es comentadísimo, y se teme que se plantee á consecuencia del mismo, una cuestión de honor.

Vapor zozobrado — Salvamento de la tripulación

MADRID, Mayo 3 — Comunican de La Coruña que esta tarde, á la entrada del puerto de Camariñas, embarrancó el vapor pesquero de matrícula gaditana "Rosario".

A causa del choque el vapor se partió casi por completo y se hundió rápidamente. Los tripulantes fueron salvados mediante los auxilios de algunas embarcaciones de vela.

El accidente ha sido causado por la densa niebla que reina en la costa.

Banquete á Gabriel Maura—Sus declaraciones

MADRID, Mayo 3—Comunican de Sevilla que sesenta ateneistas ofrecieron hoy un banquete al señor Gabriel Maura, manteniendo de los juegos florales celebrados ayer en aquella ciudad. Al acto asistieron además de los ateneistas varias personalidades políticas del partido conservador.

Al final del banquete se pronunciaron brindis entusiastas y el señor Maura en su discurso hizo algunas manifestaciones de carácter político.

Analizó la crisis político social existente actualmente en España y dijo que la labor de los conservadores debe circunscribirse á remediar aquella crisis. Aludió á los gobiernos liberales á los que censuró en términos velados y concluyó excitando á los conservadores á intervenir activamente en la vida política.

Las manifestaciones del señor Maura son comentadas en los centros políticos.

Accidente de tranvía — Indignación popular

BARCELONA, Mayo 3—Está tarde en la calle Balmes un coche del tranvía eléctrico que marchaba con gran velocidad atropelló á una mujer que murió instantáneamente.

SERVICIO EXCLUSIVO PARA "LA PRENSA" DE SUS CORRESPONSALES

nia y demás miembros de la familia Imperial que le acompañan son esperados en Génova para el 10 del corriente, debiendo salir de Corfú con el yate "Hohenzollern" y escoltado por dos cruceros alemanes.

Los distinguidos huéspedes demorarán en Génova tan sólo un par de horas, debiendo luego seguir viaje á Berlín en ferrocarril. Sin embargo, las autoridades locales preparan al emperador una solemne recepción, deseando darle un testimonio de las simpatías de que goza en la capital de Liguria.

FRANCIA

LA SITUACION EN MARRUECOS

Rumores de abdicación del Sultán

PARIS, Mayo 3 — Telegrafían de Fez que ha circulado en aquella capital el rumor de que el sultán Muley Hafid vuelve á manifestar la intención de abdicar el trono.

Esta noticia ha causado honda emoción entre la población.

PARIS, Mayo 3 — Telegrafían de Sables d'Olonne que el crucero "Marsellaise" se alista para dirigirse muy en breve á Marruecos.

PARIS, Mayo 3—Telegrafían de Fez que se teme se produzca una peligrosa agitación entre las tribus en la época en que el sultán Muley Hafid se dirija á Rabat.

El ministro de Francia, M. Regnault, se dirigió al presidente del consejo, M. Poincaré, solicitando nuevas instrucciones al respecto.

INTERPELACION ANUNCIADA

PARIS, Mayo 3—El senador republicano por el Vaucluse, M. Eugene Guerin, anuncia que en cuanto se reanuden las sesiones parlamentarias interpelará al presidente del consejo, M. Poincaré, acerca de las medidas que piensa adoptar para salvaguardar los intereses franceses que se hallan amenazados por el establecimiento de la nacionalización de los seguros en Italia.

La protección de los paisajes

PARIS, Mayo 3— El ministro de Obras Públicas, M. Jean Dupuy, presidió esta mañana el consejo superior de la oficina nacional del turismo.

La sesión fué dedicada por entero á las medidas tendientes á proteger contra las depredaciones los sitios pintorescos y los paisajes reputados por su belleza.

Temores de huelga

PARIS, Mayo 3— Se nota mucho descontento entre el personal de las compañías de tranvías de esta capital.

Se teme que la efervescencia que reina entre los empleados de las mismas, tenga por resultado una huelga muy molesta para esta población.

El clero y la separación

PARIS, Mayo 3 — Telegrafían de Montauban que el obispo de aquella diócesis, monseñor Marty, prohibió al clero que participe en las exequias del senador León Rolland, fallecido ayer, por haber sido uno de los parlamentarios que votaron la ley de separación de la Iglesia y el Estado.

Atentado contra un tren

PARIS, Mayo 3— Telegrafían de Beauvais que un grupo de malhechores apostados cerca de la vía, arrojaron una lluvia de piedras contra un tren que pasaba á toda velocidad.

Fueron heridos el maquinista y tres de los pasajeros.

Las autoridades ordenaron una investigación para dar con los autores de este atentado.

Líneas telegráficas destruídas

PARIS, Mayo 3 — Comunican de Chalons sur Marne que durante la noche pasada fueron cortados varios hilos telegráficos y telefónicos, en las inmediaciones de aquella ciudad.

Se instruye un sumario para dar con los autores del hecho.

Viaje de M. Paul Adam

PARIS, Mayo 3—Se embarcó esta mañana á bordo del vapor "Amazone", el conocido escritor, M. Paul Adam, que se dirige al Brasil.

Fallecimiento de un príncipe

PARIS, Mayo 3 — Falleció hoy en esta capital el príncipe Jorge Romanowski-Leuchtenberg, descendiente de los Beauharnais, teniente general del ejército ruso.

Nuevo subjefe de la seguridad

PARIS, Mayo 3—Fué designado el comisario M. Niclause para el cargo de subjefe de la seguridad, en reemplazo del malogrado M. Jouin, que pereció al tratar de detener á Bonnot, en Ivry sur Seine.

INGLATERRA

LA SITUACION POLITICA

Cambios en perspectiva

LONDRES, Mayo 3 — En los círculos políticos se asegura que la cuestión del Home Rule producirá dentro de breve tiempo importantes cambios en la situación y especialmente en el partido liberal, pues existen graves divergencias de opiniones entre los miembros del gabinete acerca de esa cuestión. El ministro de Hacienda, Mr. Lloyd George, se abstiene de intervenir en la discusión del proyecto de Home Rule, lo que da origen á toda clase de comentarios y conjeturas.

Se sabe, por otra parte, que los liberales del Ulster, quienes se oponen al Home Rule, quieren que el secretario del Foreign Office, sir Edward Grey, proponga un régimen especial para aquella región de Irlanda.

Todo indica que el actual gabinete permanecerá al frente del poder durante el corriente año, pero es poco probable que se mantenga durante el año 1913. Se cree generalmente que se reorganizará sobre una base netamente radical bajo la jefatura de Mr. George Lloyd.

CARRERAS EN NEWMARKET

Premio de mil guineas

LONDRES, Mayo 3 — Hoy se disputó en el hipódromo de Newmarket otro gran premio clásico, el llamado de mil guineas, para yeguas de tres años, sobre la distancia de una milla.

Tomaron parte en la carrera trece competidoras y el triunfo correspondió á Tagalie, una hija de Cyllene.

El resultado de la prueba fué como sigue:

1o. Tagalie, por Cyllene y Tagale, de Mr. W. Raphael.

2o. Alope, por Galtinule y Altovista, del barón Springer.

3o. Belleles, por Sanglea y Virginia, de lord Falmouth.

Ganada por un cuerpo y medio; tres cuartos de cuerpo entre la segunda y tercera.

Tiempo: 1 minuto y 39 2|5 segundos.

El premio correrá en el gran premio de Epsom, que se disputará el 7 de Junio próximo, y se sabe que será una de las favoritas de esa carrera.

BANQUETE EN PALACIO

En honor del ministro argentino

LONDRES, Mayo 3 — Se efectuó anoche en el palacio de Buckinghan, el [illegible] de los banquetes que el rey [illegible] á los miembros del cuerpo [illegible] asistieron los embajadores de los Estados Unidos, España y Turquía, el ministro argentino señor Vicente Domínguez, el cardenal Bourne y los principales miembros de la oposición en el parlamento.

Ecos de la colisión del "Oceana"

LONDRES, Mayo 3 — El tribunal del Almirantazgo terminó hoy la investigación de la colisión ocurrida hace varios meses entre el vapor inglés "Oceana" y la barca alemana "Pisagua", y llegó á la conclusión de que la culpa del lamentable accidente la tiene exclusivamente el primero.

El juez, sir Samuel Evans, hizo constar en el fallo de que, momentos antes de producirse la colisión, era tal la confusión que reinaba á bordo gliés "Oceana", que es difícil saber quién ejercía el mando efectivo del vapor.

Huelga de sastres

LONDRES, Mayo 3—Se declararon hoy en huelga más de quince mil operarios sastres, de casas de confección, reclamando aumento de sus salarios y otras mejoras.

ALEMANIA

CAMBIOS EN EL CUERPO DIPLOMATICO

La embajada en Londres

BERLIN, Mayo 3 — En los círculos bien informados, se anuncia para dentro de breve tiempo importantes cambios en el alto personal del cuerpo diplomático, á consecuencia de la próxima renuncia del embajador de Alemania en Londres, conde de Wolff-Metternich.

Se citan los nombres de varios personajes, para reemplazar á dicho embajador, y se habla especialmente del barón Marschall von Bieberstein, embajador en Constantinopla, desde el año 1897. Carece, en cambio, de todo fundamento, el rumor de que será trasladado á Londres el actual embajador en París, von Schoen.

Algunos diarios dicen que ya está decidido el traslado á Londres del barón Marschall von Bieberstein y agregan que lo reemplazará en Constantinopla el actual ministro en Atenas, barón von Wangenheim. Lo único que se sabe con seguridad, es que se retirará el conde de Wolff-Metternich. En cuanto á los demás cambios, quedarán decididos después del regreso del emperador Guillermo de Corfú.

Efecto indirecto de la catástrofe del "Titanic"

BERLIN, Mayo 3 — Llama la atención el considerable aumento de los pedidos de pasajes para los Estados Unidos que reciben las principales compañías alemanas de navegación, en primer término la compañía Hamburgo-Americano y el Lloyd Norte Alemán. Toman pasajes en los vapores de esas compañías muchos pasajeros que hastaahora hacían sus viajes en los de la White Star Line, lo que indica que el aumento es debido principalmente á la catástrofe del "Titanic".

Lucha de nacionalidades

BERLIN, Mayo 3 — El gobierno prusiano sometió hoy á la cámara baja del Landtag un nuevo proyecto, de ley destinado á combatir los avances de los polacos y de los dinamarqueses en las provincias de Prusia Occidental y de Posen y en la de Schleswing-Holstein, respectivamente.

Fallecimiento de un industrial

BERLIN, Mayo 3 — Ayer falleció en Hamburgo el conocido industrial, señor Harteneck, quien tenía valiosos intereses en la industria del quebracho en la Argentina.

En cumplimiento de la voluntad manifestada por Harteneck, sus restos fueron incinerados en el crematorio de Hamburgo.

ESTADOS UNIDOS

INUNDACIONES EN LA LUISIANA

Millones de pérdidas

NUEVA YORK, Mayo 3—Telegrafían de Nueva Orleans, que han vuelto á desbordarse el Misisipí y el Red River.

Las aguas inundaron una vasta región y destruyeron los cañaverales, de modo que ha quedado perdida la cosecha de azúcar en aquella región. Pereció mucho ganado vacuno y caballar, y las pérdidas materiales se calculan en diez millones de dólares.

Debido á la interrupción de las comunicaciones telegráficas, no se tienen noticias de numerosos pueblos, y se teme que haya que lamentar gran número de víctimas.

EL CONFLICTO MINREO

Las negociaciones suspendidas

NUEVA YORK, Mayo 3—Se pueden dar como fracasadas las negociaciones entabladas entre los dueños y los mineros de las minas de antracita, para arreglar el conflicto pendiente. Hoy se separó la conferencia reunida en el hotel Arlington. El comité de mineros regresó á la región minera con objeto de convocar á una conferencia, para el 14 del corriente mes. Todo indica que en la conferencia se proclamará la huelga del gremio, pues le son favorables casi todos los mineros.

Edificio del Yale Club

NUEVA YORK, Mayo 3—El comité directivo del Yale Club, resolvió construir un edificio de veinte pisos. El costo de la construcción se calcula en un millón de dólares. Los miembros del club son ex estudiantes de la universidad de Yale.

Restos de una raza desaparecida

NUEVA YORK, Mayo 3—Comunican de Madison (Wisconsin), que cerca de esa ciudad fueron encontrados restos humanos de una raza desconocida. El cráneo es mucho mayor que el normal, y la nariz es muy larga. El hallazgo despertó el más vivo interés entre los hombres de ciencia.

Mulas para Trípoli

NUEVA YORK, Mayo 3—Agentes del gobierno italiano acaban de adquirir en Missouri, 130 mulas destinadas para el ejército que opera en Trípoli.

Mr. Knox y los rebeldes mexicanos

NUEVA YORK, Mayo 3—Telegrafían de El Paso que el secretario de Estado, Mr. Knox, se negó á recibir á los representantes de los rebeldes mexicanos, porque cree que la recepción habría sido impropia, tanto más cuanto que se encuentra en una gira electoral.

PORTUGAL

LOS RUMORES DE INVASION MONARQUICA

Su desmentido

LISBOA, Mayo 3—Han sido desmentidos categóricamente los rumores circulados últimamente relativos á una próxima incursión monárquica para lo cual el gobierno había adoptado las medidas tendientes á hacer fracasar ese nuevo movimiento de los conspiradores.

En los círculos oficiales se explica el gran movimiento notado en los últimos días en la oficialidad del ejército á la necesidad de llenar las vacantes producidas en varias de las guarniciones militares del país, especialmente en Almeida y Castellobranco.

SUBLEVACION DE PRESOS

En la cárcel de Limoeiro

LISBOA, Mayo 3—Esta madrugada se amotinaron los presos en la cárcel de Limoeiro y trataron de desarmar á la guardia. Afortunadamente, se dió la alarma enseguida, y pudieron acudir inmediatamente fuerzas de infantería y caballería, con las cuales se logró restablecer la calma y sofocar el movimiento.

Parece que el motivo de esta sublevación es la disconformidad de los detenidos con el fiscal que entiende en sus procesos, casi todos ellos de carácter político.

Los presos formaron barricadas en las puertas y armados con garrotes y á ladrillazos resistieron á los guardias.

Una sección de bomberos pudo desalojarlos de sus posiciones.

LAS DEUDAS DEL REY CARLOS I

Venta de bienes de los Braganza

LISBOA, Mayo 3 — Se dice que el gobierno tiene el propósito de vender parte del mueblaje del palacio real y las joyas pertenecientes á los Braganza para resarcir al erario de los cinco millones de pesos oro que fueron adelantados al fallecido rey Carlos I.

La pedrería de las coronas reales está valuada en cuatro millones de pesos y las alhajas de don Miguel, depositadas en el Banco de Portugal, representan una suma superior á 2.500.000 pesos oro.

Excursiones de un diplomático

LISBOA, Mayo 3 — El ministro plenipotenciario de la Gran Bretaña, sir J. Hardingue, reanudó sus excursiones por las varias zonas del país. Hoy visitó Portalegre, donde fué recibido con corteses demostraciones por las autoridades locales.

Manifestaciones al Brasil

LISBOA, Mayo 3 — Los centros democráticos de Oporto y de Evora enviaron hoy telegramas de salutación al ministro del Brasil en esta capital, con motivo del aniversario del descubrimiento del Brasil.

En Villa Nova da Gaya — Reanudación de los trabajos

LISBOA, Mayo 3 — Telegramas de Oporto anuncian que en Villa Noya da Gaya se reanudaron los trabajos de la fábrica de don José Mariani sin incidentes. No obstante, la fuerza pública recorre la población en patrullas para evitar nuevos desmanes de los obreros que insisten en la huelga.

MEXICO

EL MOVIMIENTO REVOLUCIONARIO

Una importante batalla

DECLARACIONES DE MADERO

MEXICO, Mayo 3 — Informes llegados hoy indican que desde hace dos días se libra una importante batalla cerca de Chiautla, en el Estado de Puebla. En los círculos oficiales se asegura que las fuerzas federales están triunfando; pero es difícil prever el resultado definitivo de la batalla. Los rebeldes están bajo el mando de los hermanos Zapata y de Morales.

"El Imparcial" anuncia que los rebeldes amenazan seriamente á Cuernavaca, á pesar de los informes oficiales, que indican que esa ciudad está fuera de peligro.

Circula el rumor de que un cuerpo de voluntarios estacionado en Bermejillo, pasó á las filas revolucionarias.

Un informe recibido por el embajador de los Estados Unidos, Mr. Wilson, confirma la noticia desmentida por el gobierno de que el tifus y la viruela hacen grandes estragos entre las tropas federales concentradas en el Norte. Murieron dos enfermeras de la Cruz Roja, y se enfermó un médico norteamericano, que las atendió.

Ha causado cierta sensación la aparición del viejo caudillo L. Ochoa, quien había encabezado la revolución contra el general Díaz en el año 1883. Se le creía muerto; pero apareció hace varios días al frente de una partida revolucionaria.

NUEVA YORK, Mayo 3 — El corresponsal del "New York Sun", en México, comunica á su diario, que el presidente Madero desmintió categóricamente la noticia de que había enviado al señor de la Barra, para que negociara la paz con el general Orozco, comandante en jefe de las fuerzas revolucionarias.

Agregó que estaba convencido del triunfo definitivo de las fuerzas del gobierno; pero aún en el caso contrario y si los rebeldes llegaran á atacar la capital, lo que considera poco probable, no renunciaría ni pactaría con el enemigo, sino que se retiraría con las fuerzas leales al Sur y se defendería hasta el último extremo.

AUSTRIA HUNGRIA

LAS RELACIONES ANGLO-ALEMANAS

Señales de mejoría

VIENA, Mayo 3 — El consejero Wickenburg, jefe de sección del ministerio de Relaciones Exteriores, declaró hoy ante la delegación húngara, en nombre del ministro del ramo, conde Berchtold, que este gobierno manifestaba el más vivo interés por las relaciones entre Alemania y la Gran Bretaña. Desea sinceramente que se cese la tirantez que hasta hace algún tiempo existía entre los dos países y se felicita por la mejoría que se nota en sus relaciones.

Los hombres más descollantes de Alemania y de Inglaterra trabajan desde algún tiempo para restablecer la antigua amistad entre los dos pueblos y el gobierno austro-húngaro se felicita por el buen resultado que están produciendo esos esfuerzos.

Presupuesto provisional

VIENA, Mayo 3 — La delegación austriaca aprobó hoy el presupuesto provisional en la forma pedida por el gobierno.

HOLANDA

EL CONFLICTO ITALO-PERUANO

Fallo del tribunal de arbitraje

LA HAYA, Mayo 3 — El tribunal internacional de arbitraje dió hoy su fallo en el conflicto pendiente entre Italia y el Perú con motivo de la reclamación de Canevaro contra el gobierno peruano.

Según el fallo que acaba de anunciarse, el gobierno del Perú debe pagar á la casa Canevaro hermanos, antes del 31 de Julio del corriente año, títulos de la deuda interna de 1889 por el valor nominal de 39.811 libras esterlinas, contra la entrega de los dos tercios de los títulos adquiridos por la casa José Canevaro hermanos el 23 de Diciembre 1880.

De la suma citada, 9.388 libras esterlinas corresponden al interés de la deuda, el tipo de 1 por ciento, desde el primero de Enero de 1889 hasta el 31 de Julio de 1912.

El Perú podría demorar el pago de esta última suma hasta el primero de Enero de 1913; pero en tal caso tendría que pagar un interés de 6 por ciento á partir del primero de Agosto del corriente año.

La lectura del fallo se efectuó en presencia de numerosos miembros del cuerpo diplomático, entre ellos del ministro argentino, doctor A. Gueselaga, y el del Brasil, doctor Eduardo Lisboa.

SUIZA

Congreso universal de paz

BERNA, Mayo 3 — Anúnciase oficialmente que en el mes de Septiembre próximo se reunirá en Ginebra un congreso universal de paz.

RUSIA

El contingente de reclutas para 1912

SAN PETERSBURGO, Mayo 3— El consejo del imperio aprobó hoy en sesión secreta, el proyecto de ley que fija el contingente de reclutas que deben ingresar en el ejército en el año 1912.

BELGICA

Aprobación del acuerdo franco-alemán

BERLIN, Mayo 3—La Cámara de Diputados aprobó hoy el acuerdo franco-alemán, que reconoce el protectorado de Francia sobre Marruecos y cede á Alemania territorios del Congo francés.

CHILE

EL CONGRESO DE ESTUDIANTES DE LIMA

Concurrencia de los chilenos

SANTIAGO DE CHILE, Mayo 3—Celebró una reunión la Federacion de Estudiantes, para tratar de la invitación telegráfica que recibió de la secretaría del congreso de estudiantes, que tendrá lugar en Lima, el próximo Agosto.

Después de larga discusión, en la que tomaron parte todos los miembros presentes, se acordó por unanimidad, hacerse representar.

La delegación estará compuesta por dos estudiantes de cada curso de derecho, ingeniería y medicina, y uno de pedagogía, agricultura y de odontología.

Se acordó también nombrar una comisión para que entreviste al ministro de Instrucción Pública, con objeto de comunicarle el acuerdo.

La delegación será designada á fines del corriente mes.

Entre los delegados irá el señor Gonzalo Santa Cruz, estudiante de derecho, é hijo del estadista Vicente Santa Cruz, fallecido hace poco que fué ministro de Chile en el Perú.

—A medio día llegó hoy á Valparaíso el plenipotenciario boliviano, en La Haya, señor Macario Pinillia.

Fué recibido por el encargado de negocios, señor Díez de Medina, y por las autoridades chilenas.

Parece que no visitará á Santiago.

—La Cámara de Diputados ha rechazado el proyecto del Senado, sobre la caja de emisión.

—Se continúa la discusión del proyecto sobre la caja de conversión.

POLITICA SUDAMERICANA

Agresiones anarquistas

SANTIAGO DE CHILE, Mayo 3 — En los círculos diplomáticos se sabe que las cancillerías interesadas persisten en la fórmula del A. B. C.

La chilena se preocupa del asunto.

En estos últimos días se han notado algunas conferencias con diplomáticos sudamericanos.

—Los socios de la Unión Nacional preparan un gran desfile obrero en honor del ejército agraviado en la última manifestación por un grupo de anarquistas, aprovechando la fiesta del 1o. de Mayo.

Ese mismo grupo, seguramente formado por varios anarquistas expulsados de Buenos Aires, al pasar por frente á la legación argentina, dieron gritos inconvenientes, á lo que nadie dió importancia, dada la cultura del pueblo chileno, amigo de la Argentina.

—"La Unión" dice que Bolivia se acerca cada vez más á la Argentina, pues que no espera sacar sus productos por el Atlántico, sino por el Pacífico.

La división de destroyers llegó ayer á Coquimbo.

PERU

EL MOVIMIENTO HUELGUISTA

Incidente con alemanes

LIMA, Mayo 3—Continúa el paro general en Casa Grande y Sauzal.

Se incorporó al movimiento la gente de Chicamita y Gasnape.

El gerente señor Gildemeister se negó á retirar al empleado alemán que destrozó el pabellón peruano.

El jefe de las tropas se ha visto obligado á apercibir severamente á algunos alemanes por que provocan al pueblo pacífico.

—A pesar de los anuncios de los diarios, de que hoy se entregarían las boletas electorales á los inscriptos, nada se ha hecho.

—Se nombró comisionado de investigaciones de los asuntos del Valle de Chicama, al doctor Felipe Osma Pardo.

La municipalidad del Callao — Los marinos argentinos

LIMA, Mayo 3—Ha ocurrido un escándalo político en la nueva municipalidad del Callao, que destituyó en masa á todos los empleados inferiores.

—La sociedad y el pueblo de Lima, el Callao y sus alrededores, se preparan para colmar de agasajos á los marinos argentinos de la "Sarmiento".

BRASIL

APERTURA DEL CONGRESO

EL MENSAJE DEL PRESIDENTE

Relaciones internacionales

LA ADMINISTRACION PUBLICA

RIO DE JANEIRO, Mayo 3—Con el ceremonial de práctica se llevó hoy á cabo la inauguración del período legislativo.

El presidente, mariscal Fonseca, leyó el mensaje correspondiente.

Empezó recordando la muerte del ministro de Relaciones Exteriores, barón de Río Branco, y los servicios que prestó á la patria, y señaló la necesidad que hay de levantarle un monumento.

Explicó las agitaciones políticas en los Estados y la intervención que el poder federal ha tenido en ellas.

Declaró que son perfectas las relaciones de amistad con los países extranjeros.

Lamentó lo que sucede en el Paraguay, en cuyos sucesos guarda el Brasil una rigurosa neutralidad, alimentando sólo deseos de que entre en un período de tranquilidad.

Refiriéndose al nombramiento del doctor Campos Salles para ministro en la Argentina, dijo que era la primera confirmación de la política brasileña encaminada á estrechar sólidamente los vínculos con la Argentina, que tenemos con todos los pueblos hermanos del continente.

Mencionó la buena acogida que tuvieron los delegados brasileños en la conferencia sanitaria de Chile, y agregó que la nación brasileña recibe siempre con mucho placer actos que revelan la sólida y preciosa amistad que la opinión y los gobiernos cultivan entre el Brasil y el gran pueblo hermano del pacífico.

Señaló los actos de cortesía que han tenido Inglaterra, Italia, y el Uruguay, enviando buques en el aniversario de la independencia.

También Francia, la Argentina y el Uruguay mandaron buques el 15 de Noviembre del año pasado.

Al referirse á la guerra entre Italia y Turquía, dijo que esperaba que termine en breve con una solución honrosa, y satisfactoria, atendiéndose á los intereses generales de la civilización.

Recordó el atentado contra el rey de Italia y el naufragio del "Titanic" y dice que el Brasil intervendrá en el movimiento que ese desastre determine respecto del estudio y exigencias sobre seguridades en la navegación.

Recordó las resoluciones adoptadas por la cuarta conferencia americana reunida en 1910 en Buenos Aires y al referirse á la reunión de jurisconsultos, compuesta de delegados de las repúblicas americanas que se efectuará aquí, dijo que desea que pueda producir nobles resultados.

Hizo mención á la demarcación de límites entre el Brasil y Bolivia, de la convención sanitaria entre la Argentina, el Uruguay, el Brasil y el Paraguay, de las cuestiones de límites con el Brasil, Venezuela, Perú é Inglaterra y de la convención firmada en Buenos Aires en 1910 para completar el tratado de límites de 1888.

También dió cuenta de los tratados y convenciones últimamente firmados.

Recomendó la reorganización de la enseñanza, y señaló la necesidad que hay de normalizar la administración del territorio del Acre.

Dejó constancia del buen estado sanitario de la capital, é insistió en la reforma de la ley electoral, así como en el mejoramiento de la marina y el servicio de cabotaje.

Después de referirse á varios servicios públicos se ocupó de las finanzas y señaló la disminución del déficit, pero recomendó prudencia en los gastos públicos.

El aumento habido en la deuda externa dijo que es debido al empréstito destinado á las obras del puerto de Río de Janeiro.

Apuntó la necesidad que hay de mejorar el servicio de represión del contrabando en las fronteras.

El comercio exterior se elevó en una proporción nunca vista en el Brasil.

Mencionó las ventajas de la creación del servicio agronómico, y otros análogos, así como los de los campos de aplicación.

Han sido valiosos los prestados por la veterinaria en el desarrollo pecuario y la colonización.

La inmigración ha tenido un notable desarrollo, debido á la facilidad que hay para la adquisición de lotes de buena tierra.

La protección á los indios sigue dando buenos resultados.

Recomendó como una necesidad el mejoramiento de la defensa económica, ahora que con las recompensas que el Brasil obtuvo en la exposición de Turín, se ha hecho conocer el país. Debe tratarse de organizar la propaganda en el extranjero, y pide la aprobación de la ley de desarrollo de la inmigración.

El ministro de Agricultura—Congreso sanitario — El aniversario del Brasil.

RIO DE JANEIRO, Mayo 3 — El ministro de Agricultura partirá mañana para Río Grande.

Telegrafió al presidente del congreso de policía sanitaria animal de Montevideo y al jefe de la delegación brasileña felicitándolos por la iniciación de los trabajos.

—El presidente de Portugal, señor Arriaga, telegrafió á su colega Fonseca, felicitándolo en el aniversario del descubrimiento del Brasil.

El mariscal Fonseca agradeció.

—El masajista suizo Luis Croiser asesinó á su esposa, debido á los celos.

BOLIVIA

Límites con el Perú—El ferrocarril á Potosí— Los empleados municipales.

LA PAZ, Mayo 3—Mañana se dirigen á Tiahuanaco en viaje de observación, la comisión de límites con el Perú, en compañía del director de la oficina de estudios geográficos.

—El gobierno nombró oficial mayor del ministerio de Gobierno y Fomento, al señor Abel Pinillia.

—El concejo municipal declaró la vacancia de todos los puestos municipales, medida que es censurada por toda la prensa.

—Los diarios publican el interesante programa de festejos con que se conmemorará en Potosí la inauguración del ferrocarril.

PARAGUAY

Garantía de una empresa — El nuevo ministro italiano — Funcionamiento de las escuelas.

ASUNCION, Mayo 3 — El Ejecutivo dió un decreto, por el que autoriza á la empresa Juan Carosio, concesionaria de la fábrica y tranvías eléctricos, á substituir la garantía en efectivo que tiene depositada en el Banco de la República, por una personal del ferrocarril Central Paraguayo.

El 7 del corriente, el presidente de la República recibirá al nuevo ministro residente de Italia, señor Antonio Pitaluga.

—En la última quincena del mes de Abril, la aduana de esta capital recaudó por derechos aduaneros, pesos 1.104.000 de curso legal.

—Los colegios y escuelas públicas funcionan con regularidad, con el número completo de alumnos.

—Se encuentra en ésta, el señor Nicolás Mihanovich.

—Continúa enfermo el ministro del Brasil, señor L. Ferreyra.

REPUBLICA ORIENTAL

EL OBRERO MILLONARIO

Antecedentes de la familia

MONTEVIDEO, Mayo 3 — El obrero electricista Andrés Spinola, de quien me ocupé días pasados, con motivo de la herencia de diez y siete millones de pesos que se encuentran depositados en un Banco de Nueva York á favor de los descendientes de Vicente Spinola, causante de la herencia, dice que no ignoraba que en la Argentina y en los departamentos de San José, Minas y Maldonado y en Lanzarote (España) tuviera parientes y herederos directos de Vicente Spinola.

Las personas que tienen derecho á esa herencia son las familias de los ocho hijos dejados por el nieto de Vicente Spinola, que son Manuel Spinola, Rosalía Spinola, doctor Alfonso Spinola (todos fallecidos), Melquiades Spinola, fallecido, hace siete meses en Maldonado, que dejó siete hijos, llamados Rafael Cortés Spinola, sacerdote residente en Lanzarote (España) y María; su sobrina, actualmente en Norte América.

Conoce, además, algunos primos, cuyos nombres no puede precisar con exactitud.

Toda la documentación bien detallada ha sido remitida á Norte América para que la señorita María Spinola pueda, por los medios legales, hacer allí las gestiones correspondientes.

Se espera de un momento á otro que la señorita Spinola envíe nuevas noticias sobre los trabajos iniciados.

Andrés Spinola desautoriza la versión de un diario, según la cual Vicente Spinola hizo su fortuna en la Argentina, luego se embarcó para Norte América y la depositó en una casa bancaria en aquel país, y al poco tiempo falleció y con los intereses devengados la fortuna llegó á sumar diez y siete millones de dollars.

No cree que su bisabuelo haya residido en la Argentina, pues en esa época aquél debía andar huyendo por los países de habla latina, en virtud de las persecuciones de que era objeto por sus ideas avanzadas, y el país citado estaba muy lejos de ofrecerle seguro refugio.

La familia ha dado siempre á Vicente Spinola como huyendo de las islas Canarias, donde se casó.

Perseguido por las autoridades españolas, que lo acusaban de conspiración contra las leyes, huyó para los Estados Unidos, país que le brindaba amplia libertad.

Allí trabajó hasta conseguir formar la fortuna de diez y siete millones de dollars, que fueron depositados en un Banco, á su muerte, de modo que no hay intereses devengados porque dicha suma fué colocada en cuenta corriente á la orden de los herederos.

Otro punto que refuta Andrés Spinola es el que se refiere al viaje de la señorita María Spinola á Norte América, acompañada por el sacerdote señor Rafael Cortés.

LA FIEBRE AMARILLA EN CHILE

MONTEVIDEO, Mayo 3—Un telegrama oficial comunica que el puerto chileno de Tocopilla ha sido declarado infectado, por haberse producido casos de fiebre amarilla.

—El gobierno autorizó al Banco Italiano del Uruguay para quemar pesos 223.890, retirados de la circulación.

—Fallecieron las señoras Francisca Jamardo de Servino y Julia Loriente de Longiois.

El vapor "Orita" — La draga "M. O. P. 112" — Mármol para el palacio legislativo.

MONTEVIDEO, Mayo 3 — Despachos recibidos hoy, anuncian que el vapor inglés "Orita", en viaje del Callao para ésta, no llegará hasta el próximo miércoles.

El atraso es debido á los temporales, que lo sorprendieron durante la travesía.

—Siguió hoy viaje para ésa la draga argentina "M. O. P. 211", con la que se realizaron aquí, con el más lisonjero éxito, las pruebas de que dí cuenta oportunamente.

—Acompañado por varios ingenieros, partió hoy para Minas el diputado Brito, miembro de la comisión del nuevo palacio legislativo, con objeto de inspeccionar la cantera de mármol adquirida por el Estado para extraer de ella el material necesario para el revestimiento del edicio.

Demostración á un diplomático—Ministro argentino en Cuba—El plenipotenciario de Italia.

MONTEVIDEO, Mayo 3—El ministro de Portugal, coronel Abel Botelho, fué obsequiado esta noche con una comida por el doctor Julio Bastos.

—En el vapor "Aragón", llegado hoy de Southampton, siguió viaje para ésa el ministro argentino en Cuba, señor Baldomero Fonseca.

—El ministro de Italia, conde Aneilotte, partirá la semana próxima para ésa, donde pasará una temporada.

—Falleció el señor Luis Posadas, extensamente vinculado en esta sociedad.

El presupuesto general de gastos — Censo del partido Colorado—Pedido de concesión.

MONTEVIDEO, Mayo 3— El proyecto de presupuesto general de gastos recién hoy se ha empezado á discutir.

—El partido Colorado en breve levantará el censo partidario.

Este censo tiene por objeto saber las fuerzas con que cuenta el partido, á los efectos de la reforma de la Constitución.

—Una importante empresa, con 750.000 pesos de capital, se presentó al gobierno para pedir que se le conceda la explotación de la industria pesquera, de acuerdo con el instituto nacional de pesca.

El sindicato contará con 18 barcos para la pesca, que la realizarán en gran escala, y atenderán el consumo de ambos mercados del Plata.

La empresa solicita la liberación de derechos para la introducción de maquinarias y materiales, y la cesión de una superficie de terreno para fábricas, diques, criaderos y varaderos, la supresión de impuestos de faros, etc.

Se comprometen á ceder á los 30 años al Estado los inmuebles.

La fiscalía de la corte—Estudios de nuevos ferrocarriles — Conferencia sanitaria animal—Huelga en Rivera.

MONTEVIDEO, Mayo 3—A pesar de las versiones circulantes, según las cuales el doctor Juan Gil, actual fiscal de hacienda, pasará á ocupar el puesto de fiscal de la corte, en reemplazo del doctor Alvaro Guillot, que acaba de fallecer, se sabe que nada se ha resuelto aún al respecto.

La provisión de ese alto cargo debe ser materia de un acuerdo entre el presidente de la República y el ministro del ramo.

—La comisión de ferrocarriles del Estado, terminó el estudio completo del trazado de la línea de la Florida á Sarandí del Yí y la colonia Rosell Rius.

Este mes se realizarán los primeros trabajos de los estudios del trazado de la línea de ésta á la Florida.

Una vez terminados estos estudios, el ministerio de Obras Públicas estará en condiciones de determinar sobre esas obras.

—Tuvo lugar hoy la inauguración de la conferencia sanitaria animal y el banquete dado á los delegados de la Argentina, el Brasil, Chile y Paraguay, en el club Uruguay.

Ambos actos alcanzaron éxito brillante.

—El periodista italiano señor Flavio Flavius, dió, esta noche, en el teatro Solís, una conferencia sobre el desarrollo económico del Uruguay.

—Comunican de Rivera que se declararon en huelga los obreros constructores de carruajes.

MENDOZA

Elecciones de legisladores — Nombramiento de una junta municipal — Recepción de monseñor Orzali.

MENDOZA, Mayo 3—El Ejecutivo dictó un decreto, por el que se prorrogan para el 26 del corriente las elecciones de diputados y senadores á la legislatura, que debían realizarse el 12 del presente.

Para ello, el Ejecutivo ha tenido en consideración el poco tiempo de que disponían los partidos, á fin de organizar sus elementos para la lucha, y, además, dar cumplimiento á lo que dispone la Constitución, en el inciso 6o., artículo 18, que establece que la convocatoria debe hacerse con quince días de anticipación, por lo menos.

—El Ejecutivo ha dictado un decreto, por el que se crea una junta municipal en el distrito de San José, departamento de Guaymallén, la que ha quedado compuesta en la siguiente forma:

Presidente, Luciano Pettier; comisionados, Guillermo Aguado, Manuel Villalobos, Eduardo Obredor, Pedro Segundo Sin y Vicente Villegas.

—Ayer partió para ésa un contingente de 10 voluntarios reclutados en la policía, para el regimiento 8o. de caballería.

—Las comisiones de damas y caballeros que tienen á su cargo los trabajos de recepción del obispo, monseñor Orzali, trabajan con todo empeño para que el programa de agasajos y fiestas, obtenga el mayor brillo posible.

El día de su llegada concurrirán á recibirlo á la estación, comisiones de damas y caballeros, las sociedades católicas, etc.

Será acompañado hasta el templo San Francisco, donde se oficiará un "tedéum", después del cual ocupará la cátedra sagrada el presbítero doctor Videla Cuello.

El lunes se realizará una recepción oficial en la casa de gobierno, después de la cual, la comisión de recepción, le ofrecerá un banquete en el Gran Hotel.

El gobernador, señor Ortega, también le ofrecerá un banquete en su domicilio particular.

Monseñor Orzali se alojará en San Nicolás.

—Ayer apareció "La Lucha", diario radical, dirigido por el doctor Pedro Nolasco Ortiz.

Nombramientos judiciales — Viaje del ministro de Gobierno — Censura de un diario.

MENDOZA, Mayo 3 — Ha sido ascendido á juez del crimen, el agente fiscal, doctor Amadeo Baldrich, y en reemplazo de éste el doctor Oscar Guiñazú.

—Partió para ésa el ministro de Gobierno, doctor Julián Barraquero.

Se ha encargado interinamente de la cartera de Gobierno, Industrias y Obras Públicas, el de Hacienda, doctor Joaquín Sayanca.

—Ha sido aceptada la renuncia que del cargo de secretario de la dirección de obras públicas presentó el señor Pedro Garrau Gutiérrez.

Se nombró en su reemplazo al señor Roberto Videla.

—Se censura al ministro de Gobierno, doctor Barraquero, por haber repuesto en su cargo á un empleado de su ministerio, que presentó la renuncia días antes de las elecciones de diputado nacional, para tomar parte activa, en favor del candidato oficial.

CORDOBA

EL CONFLICTO OFICIAL

Solución por medio de compensaciones

CORDOBA, Mayo 3 — El entredicho oficial ha quedado resuelto hoy, después de una larga conferencia celebrada entre el presidente del partido Constitucional, doctor Antonio Nores y el gobernador, doctor Garzón.

No es posible precisar las bases del arreglo, pero se sabe que las dos partes consintieron en dar por no producidos los sucesos de anteayer, volviendo ambas á sus antiguas posiciones.

militar, la reforma de la Constitución, respecto de la supresión del vicegobernador, aumento del tiempo de mandato de los diputados y senadores, creación del ministerio de Industrias y Obras Públicas, y llenar los cargos de la magistratura con profesionales.

—El diario "San Juan" acoge el rumor de que se piensa cambiar el nombre al partido oficial.

En los círculos políticos se dice lo mismo, y que ese cambio obedece á la reorganización que se hará con objeto de que ingrese un grupo de personas independientes.

—Ayer, en el departamento de Santa Lucía, se tomaron en discusión Fernando serrano y Guillermo Ocampo, en circunstancias en que almorzaban en la casa de este último.

De la discusión pasaron á las vías de hecho.

Ocampo derribó al suelo á Serrano.

Un hijo de Serrano, al ver á su padre tendido en el suelo, debajo de Ocampo, sacó un revólver y le dió muerte de un balazo á su agresor.

Serrano y su hijo han huido.

TUCUMAN

Deficiencias en la enseñanza — Inacción administrativa — El servicio de correos y telégrafos.

TUCUMAN, Mayo 3 — La prensa censura al consejo de educación, porque no provee de útiles á las escuelas, pues se descuida por ese concepto la enseñanza:

Lo grave es que se pretende que los padres los costeen.

La subvención nacional es de pesos 30.000, con este fin y se considera suficiente para cubrir ampliamente esa necesidad.

—"El Demócrata" ataca duramente al gobierno, por su inacción administrativa.

—Se censuran los deficientes servicios de correos y telégrafos, citando casos concretos.

Se ocupan, asimismo, los diarios de la forma en que se hacen los ascensos, supliantando á empleados acreedores á la consideración del superior.

El descontento en el personal dicen que es intenso.

El telégrafo restringe el servicio á los diarios limitando el número de palabras que pueden trasmitir los corresponsales.

Censuras contra el intendente—Tentativa de envenenamiento — Desarrollo del juego.

CONCEPCION, Mayo 3 — Se continúa censurando el procedér del intendente municipal, que es manejado por sus subalternos.

Los comerciantes se niegan á pagar los impuestos, por considerarlos excesivos

El pueblo insiste en que el gobierno de la provincia debe cambiar al intendente.

El comisario municipal no se preocupa del cargo que desempeña.

La acción del concejo deliberante, también es nula.

—Se denunció que el señor Luis Mendoza ha sido víctima de una tentativa de envenenamiento.

Ha tomado la intervención correspondiente la policía.

—El juego se está desarrollando en forma escandalosa, sin que la policía se preocupe de impedirlo.

SALTA

Las sesiones legislativas — Demoras inconvenientes—La venta de tierras fiscales— Los establecimientos nacionales de enseñanza.

SALTA, Mayo 3—Aun no se conoce la convocatoria para la sesión de apertura de las Cámaras provinciales, que posiblemente se efectuará del 15 al 20 del corriente.

Así se empieza á demorar la sanción de la adopción del registro electoral nacional en esta provincia.

Es un mes perdido, á pesar de faltar solamente tres para la elección de gobernador.

Esta tardanza puede ser intencional, á fin de que la oposición se abstenga y el candidato oficial sea elegido con el padrón viejo y nulo según todos lo dicen.

—Ha causado mal efecto la suspensión de los trenes nocturnos.

—La opinión salteña desearía que el Ministro de Instrucción Pública efectuara un viaje para darse cuenta personalmente de las necesidades de los establecimientos de educación y tomara otras medidas á fin de dotar de casa propia y demás comodidades á la escuela profesional, una de las que más se resienten de falta de local.

—Se ha dado principio á la prolongación de la calle Mitre al Norte que se afirma con madera

—Las calles de esta ciudad parecen rodeos de vacunos, pues una gran cantidad de tamberos pululan hasta con cuatro vacas cada uno.

—Está causando alguna alarma la paralización comercial en casi todos los ramos del comercio

—Es candidato á presidente de la Cámara de Diputados, el señor Moisés J. Oliva.

—El Senado nombró presidente al señor Angel Zerda y vice al señor Flavio García.

SANTIAGO DEL ESTERO

ACUSACION CONTRA UN MINISTRO DE LA CORTE

Investigación decretada

SANTIAGO DEL ESTERO, Mayo 3 — Con motivo de las denuncias que publica el diario "El Liberal", de que un miembro de la corte de justicia tiene intervención en una sucesión en la que se hizo ocultación de bienes por más de 30.000 pesos, para defraudar á pretendientes hijos naturales, con cuyo objeto se transportaron haciendas vacunas y yeguarizas desde una de las estancias del causante á la finca del finado miembro de la Corte, éste tribunal ha dictado una acordada hoy, por la que constituirá á uno de sus miembros á fin de que practique una investigación para el esclarecimiento de los hechos denunciados

Hoy ha circulado la versión de haber renunciado ó que presentará su renuncia uno de los miembros de la Corte de Justicia.

Se atribuye como causa determinante las denuncias hechas por "El Liberal".

Telegráficamente dirigieron una solicitud al ministerio del ramo numerosos agricultores y propietarios del vecino pueblo de La Banda, en la que se pide la traslación á esta localidad de la escuela de agricultura que funciona en la finca Santa Cruz, del diputado, señor Castañeda Vega, por razones fundamentales que se alegan

Con buen éxito hizo su estreno en el teatro 25 de Mayo la compañía cómico dramática Plana Llano

Los socialistas festejaron el primero de Mayo con una velada realizada en el teatro Pasatiempo del Aguila.

Las conferencias de los señores Irurzun, Cattani, Rivas y otros fueron muy aplaudidas.

LA RIOJA

EL TEMBLOR DE TIERRA

VILLA CASTELLI, Mayo 3 — El temblor de tierra sentido en la madrugada de ayer, no tuvo mayor importancia, ni causó perjuicio alguno.

Muy á menudo son sentidos esos temblores, razón por la cual no llaman la atención.

La oscilación se sintió de naciente á poniente, precedida de un fuerte estruendo hacia el lado de la cordillera.

Esos ruidos son observados con frecuencia, aun sin haber movimientos, siempre del lado de la cordillera, generalmente los días de viento zonda

ANJULLON, Mayo 3—Anteanoche se sintió un temblor de tierra apenas perceptible.

VILLA UNION, Mayo 3—En ésta no se ha sentido el temblor de tierra registrado en otros puntos de la provincia.

Acusación contra el jefe de policía— El gobernador y el intendente—Reclamación por una omisión.

LA RIOJA, Mayo 3 —Las elecciones pasadas han dejado en los ánimos de los políticos algunos sentimientos de malquerencias, que comienzan á traducirse en hechos reales.

Procede de las circunstancias anotadas, una demanda por calumnias é injurias, que el doctor Marcial Catalán ha promovido contra el señor Benjamín Alaniz Plaza, que desempeña interinamente la jefatura general de policía.

—Se muestra negligente el gobernador, en remitir al intendente municipal, la lista de los mayores contribuyentes, que sirve de base para el padrón municipal.

Siendo así que tiene obligación de hacerlo todos los años, en el mes de Septiembre, la lista que correspondía al pasado no ha sido enviada.

En vista de ésto, el intendente ha reclamado de tal omisión al gobernador, pues se trata de elegir dos concejales.

Sin embargo, el doctor Fons ha contestado al requerimiento. Se cree que no se dejará esto para las calladas.

JUJUY

El partido Radical — Comisario acusado

JUJUY, Mayo 3 — Hoy parten para el Carmen, las delegaciones del partido Radical, presididas por el doctor Salinas, con objeto de asistir al almuerzo campestre que darán los correligionarios de aquel punto festejando el triunfo en ese departamento en las pasadas elecciones.

Se presentó una acusación contra el comisario de Purmamarca, señor Valdivieso, por violación de la ley electoral.

CORRIENTES

Haberes impagos—El partido Radical en Alvear

SANTO TOME, Mayo 3—El Ministerio de Guerra se olvidó de mandar pagar al jefe del registro civil los honorarios que le corresponden por el enrolamiento general.

Tampoco ha pagado al jefe de correos de esta localidad, que durante un año y meses tuvo á su cargo el enrolamiento

—El 31 del corriente se instalará un comité del partido Radical en Alvear.

Cincuenta jóvenes irán en representación de los radicales de aquí

ENTRE RIOS

El tráfico de trenes—Propuesta—Leche adulterada

NOGOYA, Mayo 3 — El tráfico de trenes continúa interrumpido.

Los puentes sobre el arroyo Nogoyá están obstruídos, como asimismo las alcantarillas y terraplenes de la vía férrea.

La tolerancia de la inspección general de ferrocarriles es funesta para los intereses económicos de Entre Ríos.

El doctor N. Arias, representante de una empresa de luz eléctrica, presentó á la municipalidad una propuesta para la instalación del alumbrado eléctrico en ésta, que se cree que será aceptada.

—La leche se continúa expendiendo adulterada.

ACTUALIDAD

Dinero, taba y "facones"

Los sufragantes de cincuenta y seis comicios entrerrianos, cuyas actas del 7 de Abril fueron anuladas por la junta escrutadora, se encuentran convocados para definir la lucha democrática en las elecciones complementarias á verificarse mañana Los gobernistas vencidos en casi todas las ciudades y que, á pesar de las mañas del tiempo viejo utilizadas por ellos para intimidar á la gente de campo apenas consiguieron una insignificante mayoría sobre los partidos populares, temen con razón que éstos les arrebaten el triunfo en la prueba decisiva y están "echando el resto", según la frase criolla, á fin de impedirlo.

Un telegrama de Paraná, publicado ayer en este diario, presenta á las policías rurales en plena campaña electoraria, amenazando, persiguiendo, prodigando dinero, permitiendo el juego al aire libre y, con el juego casi está de más decirlo, el privilegio de embriagarse sin pagar multa; todo á condición de que los así favorecidos "voten como taba" por los candidatos oficiales del rincón oficial. En la última reunión de este género celebrada en Paraná, á un paso de la capital de la provincia, dos altos representantes gubernistas presentaban las suertes de "taba" y distribuían entre los jugadores, 3, 4, 5 ó 10 pesos para que el interés de la partida no decayera.

Inútil es decir que con tan poderosos alicientes, el entusiasmo político de los contribuyentes llegó á rayar en el delirio, augurando un éxito seguro, más que fácil, para las elecciones definitivas pero como todo acaba en este mundo, también se le acabó el dinero á uno de los más calificados caudillos y, no sabiendo cómo dejar cumplido al primogénito del dueño de casa obligado á mantener el brillo de la fiesta tuvo la feliz inspiración de pasar la mano á la cintura hallando en cada uno "facón" cabo de plata, con el, cual obsequió al joven huésped de un fin de pasamiento satisfecho.

He aquí un cuadro político electoral que no tiene desperdicio y una escena que trae á la memoria anécdotas rurales del tiempo primitivo cuando los ferrocarriles no cruzaban el territorio argentino y los escasos habitantes de su inmensa superficie semidesierta sólo contaban para el éxito de sus empresas con el brío del caballo y la bizarría del pecho bravío. Un cacique poseía que después de darlo todo, hasta el último cobre se despoja voluntariamente de su lugar para sumarse al festín de alianza con el gobierno, lo cual para ser gaucho desde tener la solemnidad de la empresa y la sublime grandeza de las acciones heroicas. ¡Es el "non plus ultra" del desprendimiento y de la hidalguía!

Sin embargo, la civilización que tiende con trasatlántico empuje á eliminar señoriales y cruentas contiendas en el puñal y en el pecho que en la razón y la justicia encontrará que esa alianza de jugadores y gubernistas, esas dádivas de dinero, esas jugadas de taba, esas libaciones sin límite y hasta esa entrega del "facón" que pudo agregar una página á la celebridad de Moreira, si se le hubiera ocurrido realizarlo en situación análoga, son prácticas regresivas que hacen á barbarie indígena, conspiran contra el progreso argentino, importan una burla á las aspiraciones del pueblo sustentadas por el primer magistrado, y tienden á mantener en la esclavitud de la ignorancia á millares de compatriotas

Si quienes utilizan semejantes recursos, á falta de otros menos deprimentes, para simular popularidad y vencer á la opinión consciente, se detuvieran un instante á considerar las responsabilidades morales en que incurren, comprenderían la inmensa distancia que media entre el alto honor de ser elegidos libremente por el pueblo y la imborrable mancha sacada en diplomas arrancados por la imposición, por la cnalidad por el fraude y por la corrupción de los sufragantes. Diplomas así obtenidos pueden dar á sus poseedores las satisfacciones del triunfo material, pero la moral política, infinitamente superior á los éxitos de aquella estirpe, acuerda á los vencidos el derecho de apropiarse la histórica frase del real derrotado de Pavía.

Es infinitamente penoso para quienes amamos de corazón la grandeza de la patria, que dos de las provincias más cultas y ricas, como son Entre Ríos y Córdoba, ofrezcan á esta altura del siglo XX esos retrocesos hacia la época en que imperaban los caudillos de "chiripá" y cuchillo á la cintura; pero nos asiste la convicción de que los retardarios se están batiendo en sus últimos baluartes, de los cuales serán desalojados por la fuerza del derecho, con tanta más rapidez mientras mayor sea la que invirtamos en multiplicar las escuelas y suprimir el analfabetismo.

Día llegará, acaso no esté lejano, en que cuadros electorales como el del Paracao, bosquejado en esta nota, sea considerado una invención de cronistas traviesos. Cuando suene esa hora, no habrá ciudadanos que comprometan su voto en gauchescas orgías no habrá policías impositorias ó que conquisten adeptos en ginandas de taba, no se congregará á los paisanos para corromper sus conciencias por medio del dinero, ni habrá generosos caudillos que sellen alianzas políticas con la cruz del facón". Y no habrá nada de eso, porque ningún ciudadano espectable querrá presentarse al Congreso invocando un diploma no refrendado por los electores conscientes y libres.

Mientras tanto, dejamos constancia de nuestra más severa condenación contra los arbitrios políticos de que se valen los gubernistas entrerrianos.

Las enseñanzas de la denuncia de la convención sanitaria

El gobierno argentino, ha denunciado la convención sanitaria de 1894.

En ese año, á iniciativa del gobierno de la República, los delegados de este país, del Brasil, del Uruguay y del Paraguay, se reunieron en Río de Janeiro, para ponerse de acuerdo sobre las medidas profilácticas, que debían aplicarse en defensa de los intereses de las cuatro naciones. El resultado de las deliberaciones, fué la sanción de la convención sanitaria, que se conoce con el nombre de la capital en que tuvo lugar la conferencia. Su duración se fijó en cuatro años. Pero al vencer este término, y ante la falta de denuncia de los países signatarios, quedó prorrogada, en conformidad á sus estipulaciones, por un plazo igual, que terminaba en Junio de 1911. Se ve, pues, que nuestro gobierno ha decidido no esperar el plazo que se determina como límite en el mismo acuerdo, para ejercitar su derecho de denuncia. Hace uso de él con una anticipación, que revela un propósito que debe tener por base, estudios y antecedentes numerosos.

Es así, en efecto. La experiencia de varios años, y, sobre todo, hechos que son recientes, han comprobado el fracaso del acuerdo internacional.

La iniciativa argentina se inspiraba en una idea de fines muy laudables, como tiene que serlo toda la que trate de garantizar la salud de los pueblos. Estos países, á los cuales se dirige el exceso de población de las naciones europeas, están en la precisión de defenderse de epidemias, que si gracias al progreso de la higiene no causan los estragos que conocieron otras edades, no han perdido, sin embargo, su capacidad de destrucción. Los transportes y los mismos inmigrantes, suelen ser los mejores medios de propagación. De ahí las diversas clases de medidas preventivas que, respecto de unos y otros, se adoptaron en la convención de Río de Janeiro.

La República Argentina cumplió fielmente las estipulaciones de ese tratado. Procedió en esa forma, la única que le era permitida dentro de sus prácticas internacionales, aún en los casos en que la observancia de la reglamentación, perjudicaba sus intereses de país que necesita la afluencia continua de inmigrantes.

Pero un tratado entre varios estados, de la índole especialísima del que nos ocupa, tiene que producir perjuicios muy serios, cuando alguna de las partes contratantes no sigue la misma regla de cumplimiento estricto. Es lo que ha sucedido en este caso, El Brasil, Estado igualmente inmigratorio, y que está en el derrotero de los buques que se dirigen al Plata, no hizo cumplir las disposiciones de la convención, ó las aplicó en forma que equivalía á la falta de cumplimiento. Ante el criterio europeo, que, como es natural, sólo considera sus conveniencias, su actitud formó contraste con la de la República, cuando la lealtad con que sus autoridades procedían al aplicar las medidas establecidas en el acuerdo internacional, fué el origen de las reclamaciones que nos llevaron al entredicho con Italia

En todo momento, la República cumplió sus compromisos Este antecedente, y los hechos producidos, justifican su actitud al denunciar la convención. No adoptar esta norma de conducta, sería prepararse mayores males.

La experiencia sufrida, tiene la ventaja de dejar enseñanzas salvadoras sobre la política que debemos seguir Los hechos convencen de que los acuerdos entre estados americanos, para defenderse contra la invasión de enfermedades exóticas no dan resultado. La independencia de procedimientos, es el principio que nos debe guiar en todas las manifestaciones de nuestra actividad científicas económicas y de política internacional

La República, sola, sin necesidad de colaboradores, debe afrontar con las demás naciones, la solución de los asuntos sanitarios á la higiene. Si es la Europa la que nos envía inmigrantes, qué más lógico que entenderse directamente con sus poderosos para convenir, sin perjuicio de nadie, las medidas de profilaxis que se adoptarán? Y si por una ó otra razón, conviene celebrar una nueva convención Estados Unidos, ahora que la política de cerrar la puerta no se opone. Al contrario se aplaude en todas sus partes. Otra vez, la República, libre de los frenos que implican los compromisos entre varios discutirá las estipulaciones de la nueva convención, de acuerdo con sus intereses y estará libre de los riesgos que ofrece en esas obligaciones solidarias la falta de cumplimiento de alguna de las partes

Con la denuncia de la convención, la República se encontrará en condiciones de tratar la nueva política. Quizá no haya necesidad de esperar hasta Junio de 1911 época en que vence la prórroga de sus efectos No hubiera en verdad, motivo serio puesto que el Brasil no la cumple y la República la denuncia. Todo hace pensar que la derogación inmediata de ese acuerdo que nos perjudica, no depende sino de una tramitación de las cancillerías Es de esperar que nuestro gobierno propicie esta rápida solución.

LOS NOMBRAMIENTOS JUDICIALES

La vacante producida en el personal de la justicia de instrucción, por el fallecimiento del doctor Constanzó, presenta al Poder Ejecutivo la oportunidad de llevar á la práctica, las ideas que en diversas ocasiones ha expresado, sobre la forma de proveer las vacantes judiciales.

Es indudable que el ascenso debe ser la regla La promoción que consulta la antigüedad en el cargo y la competencia es un estímulo necesario para formar una buena magistratura

Pero para que el ascenso responda en un todo al fin que se indica, es imprescindible que se tengan en cuenta las especializaciones

Con el adelanto de la ciencia en la época moderna, se ha adoptado el sistema de especializar las funciones. Las legislaciones civil, comercial y penal, requieren tal cúmulo de conocimientos que no se concibe que á un funcionario, que ha dedicado largos años de su carrera al estudio de las cuestiones de una de esas ramas, se le dedique, de improviso, á funciones distintas por la materia.

No se podrá negar, porque la naturaleza de las cosas lo indica, que para desempeñar el cargo de vocal de una de las cámaras de apelación en lo civil, el menos indicado será el juez, que durante toda su actuación ha pertenecido á la magistratura en lo criminal.

Al resolver el caso de la actual vacante, el Poder Ejecutivo debe seguir la regla del ascenso dentro de la misma jurisdicción. El candidato debe surgir del personal del ministerio fiscal, que actúa ante los jueces de instrucción y del crimen. Son esos funcionarios los que se han especializado en la materia, y los que colaboran diariamente en la obra de los magistrados, por medio de su intervención en los procesos, al ejercitar las deliberaciones que les confiere la ley.

El Presidente de la República y el Ministro de Justicia, deben tener muy presente esa norma de conducta al efectuar los nombramientos judiciales. Así evitarán los errores en que se ha incurrido en otras épocas, y que han perjudicado la marcha de la administración de justicia.

CONVENCION SANITARIA DE 1904

Su denuncia por el gobierno argentino

PROPOSITO AL RESPECTO

Los gobiernos del Uruguay, Paraguay, Brasil y Argentina, resolvieron en 1904 celebrar una convención sanitaria para firmar las bases de profilaxia internacional, tendientes á evitar la importación y diseminación en sus respectivos países de la peste de Oriente, del cólera asiático y de la fiebre amarilla, y para ese fin, nombraron delegados, los cuales se reunieron el 1 de Julio del mencionado año, en el Ministerio de Justicia y Negocios Interiores, en Río de Janeiro.

Formulada la convención, se estipuló en ella que su duración sería por cuatro años, y no siendo denunciada seis meses antes de su término, por cualquiera de las partes, se la consideraría prorrogada por cuatro años más.

Se estipuló, también, que la convención entraría en vigor inmediatamente de ser ratificada por las partes contratantes, es decir, por los gobiernos signatarios, ratificación que debía ser hecha en Montevideo, dentro de los seis meses contados de la fecha en que fué firmada, vale decir, á partir del 5 de Junio de 1904.

La ratificación fué efectuada por los cuatro gobiernos dentro de ese plazo, Por lo que respecta á nuestro país, el Congreso sancionó la convención en los últimos días de Septiembre de 1904, y en 31 de Octubre del mismo año, fué promulgada como ley de la Nación, por el entonces presidente de la República, doctor Quintana.

Como en la convención quedó establecido que entraría en vigor una vez ratificada, los efectos de la misma empezarían á producirse desde el citado mes de Octubre. La duración alcanzaba, pues, hasta el mismo mes de 1908; pero como en esa época el gobierno argentino no hizo denuncia de la convención, quedó de hecho prorrogada hasta Octubre del año en curso. La oportunidad de la denuncia estaba marcada, según lo que decimos al principio, para el mes de Abril del corriente año, es decir, antes de los seis meses de vencer el término de la prórroga.

El gobierno argentino, en virtud de considerar conveniente la denuncia, resolvió, á medidados del mes próximo pasado, que, por el Ministerio de Relaciones Exteriores se trasmitieran instrucciones en tal sentido, á los plenipotenciarios en el Brasil y Uruguay, haciendo conocer el propósito apuntado al gobierno del Paraguay. La denuncia fué formulada, pues, pero haciendo conocer de los gobiernos signatarios de la convención losdeseos de la Argentina, de celebrar otra que, á su juicio, traduciría los resultados de la experiencia, logrados durante el vigor de la que denunciaba.

Esto se nos expresó ayer en el Ministerio de Relaciones Exteriores, causando extrañeza que, formulada la denuncia hace ya días, no se hayan hecho públicos los propósitos de, gobierno argentino, inmediatamente de tener la cancillería conocimiento oficial de la denuncia hecha ante los gobiernos signatarios, tratándose de un asunto de manifiesto interés público.

MOVIMIENTO POLITICO

Ecos de las elecciones nacionales

CAPITAL

Colegio electoral de senador

El presidente del comité de la capital de la Unión Cívica Radical, ha invitado á los electores de senador, de ese partido, á reunirse el próximo lunes, á las 6 de la tarde, en el local del mismo, cangallo 219

En esa reunión se cambiarán ideas sobre la fecha en que debe instalarse el comicio electoral en el recinto del Congreso.

También se pondrán de acuerdo los electores sobre los candidatos que sostendrán para formar la mesa de comicio electoral y la comisión de poderes

La reunión de éste debe hacerse dentro del plazo de diez días de la proclamación de los electores, según los términos de la ley.

Unión Cívica Radical

En el salón de la Sociedad Italiana, calle Moreno 2169, se llevará á cabo esta noche un banquete organizado por el comité de Acción Inscripción de Belgrano, con motivo del triunfo de los candidatos del partido Radical en las elecciones del 7 del pasado mes

Han sido especialmente invitadas las autoridades del comité central, y los congresales electos, que se encuentran en la capital, los señores José Camilo Crotto, Vicente C. Gallo, Antonio Arroyo, Luis J. Rocca, Ernesto H Celesia y señores Jose Luis Cantilo y Delfor del Valle

Esta fiesta criolla celebrarán esta noche los radicales de la circunscripción 3a. (San Cristóbal Norte), en el local de Montevideo.

Los señores del comité de la circunscripción 4da (Monserrat), se reunirán mañana á almorzar en la casa Nacional para celebrar también el triunfo en la última campaña electoral

La mesa directiva del comité de la parroquia de Santa Lucía, circunscripción 3a. cita desde hoy para esta noche á las 8 p. m. en el local de la calle Montes de Oca 276

BUENOS AIRES

(De nuestra sucursal en La Plata)

PROCLAMACION DE LOS DIPUTADOS ELECTOS

Hoy, á las nueve de la mañana, la junta electoral procederá en acto público, que se realizará en el recinto de la Cámara de Diputados, á los quince candidatos que han obtenido mayoría de votos en las elecciones del 7 y 28 del corriente, celebradas con motivo de la renovación de la Cámara de Diputados de la Nación.

En el mismo acto, la junta hará entrega de los diplomas á los ciudadanos que resulten electos.

SANTIAGO DEL ESTERO

LAS ELECCIONES NACIONALES

La junta escrutadora de Santiago del Estero, comunicó ayer al Ministerio del Interior, que ha terminado el escrutinio de las últimas elecciones nacionales, realizadas en esa provincia, con el siguiente resultado:

Por Absalón Arias, 9508 votos; por Gabriel Carrasco, 2654 votos; Pedro S Barraza, 1496 votos; José A. Cabanillas, 8580 votos; Ramón Gómez, 1684 votos; Manuel Gorostiaga 2780; Cristóforo Ruiz 2038; Nicanor Salvatierra 2953; José D. Santillán 6547; Bernardo Irurzun 64 votos. Hay otros sueltos.

La junta, al dar cuenta de ese resultado, dice que "ha resuelto no expedir testimonio de estos antecedentes, á los tres candidatos que han obtenido la mayoría de votos, por haber declarado la nulidad de más de un tercio del total de las urnas". De manera que no entregará diplomas á ninguno de los candidatos.

(De nuestros corresponsales por telégrafo)

Santiago del Estero, Mayo 3 — La junta terminó el escrutinio de las mesas anuladas y procedió en seguida á quemar las listas de votos y á depositar los de las anuladas para remitirlas al Congreso.

La junta ha declarado válidas 78 urnas y nulas 100, por lo cual no ha expedido testimonio de las actas á ninguno de los candidatos

CORRIENTES

(De nuestros corresponsales por telégrafo)

Corrientes, Mayo 3—Hoy terminó la junta nacional el escrutinio de los comicios declarados válidos.

En la mayor parte de los casos, se resolvió contra la expresa protesta de los candidatos del partido Liberal, quedando anuladas las mesas, en que votaron unos 10.000 ciudadanos.

El escrutinio dió el siguiente resultado:

Manuel Mora y Araujo (gubernista.	**12.812**
Eugenio Brearn (gubernista)	**12.611**
J. Rafael Gómez (gubernista)	**11 535**
Ramón Beltrán (gubernista).	**11 049**
Ernesto E. Ezquer (liberal).	7.132
Pedro Soto (liberal).	7.768
Pedro T. Sánchez (liberal).	7.761

Los candidatos de la concentración liberal presentarán un memorial, para que sea enviado á la Cámara de Diputados, en el que impugnarán las elecciones realizadas, y desmostrarán los vicios de nulidad de que adolecen.

Los gubernistas, desdoblados, sacaron todos los diputados.

JOCKEY CLUB

LA ASAMBLEA DE ESTA NOCHE

Probable postergación de la misma

De acuerdo con el artículo 5o. de sus estatutos, así como con el 7o., inciso 1o., se convoca para hoy, á las 9 p. m., á los socios del Jockey Club á asamblea general ordinaria, figurando en la orden del día la lectura de la memoria y balance anual, y elección, por dos años, de presidente en reemplazo del doctor Benito Villanueva ,y de diez miembros de la comisión directiva en sustitución de los señores doctor Alfredo Echagüe, doctor Agustín Drago, Alejandro J. Paz, doctor Manuel Carlés, Bernardino Acosta, doctor José M. Malbrán, Juan Ocampo, doctor Juan A. Pradére, Adolfo G. Luro y Francisco Nocetti, y de cinco suplentes, éstos por el término de un año.

De acuerdo con el artículo 8o., la asamblea general se constituirá en "quórum", con la presencia de la quinta parte de los socios activos. Si á la primera citación no concurriera este número, se citará nuevamente con tres días de intervalo al menos y la asamblea quedará constituída con el número de socios presentes á la hora de la convocatoria. Las citaciones se harán por la prensa durante tres días y con transcripción del presente artículo.

La convocatoria no había despertado entusiasmo alguno hasta ayer, pues todo inducía á afirmar que se iría á la elección con una lista, y, como única, ésta habría sido canónica, pero, diferentes causas dieron motivo, á última hora, á que se produjeran escisiones en diferentes bandos y círculos, malogrando la lista mixta confeccionada la víspera, todo un acuerdo que satisfacía las aspiraciones generales.

La premura del tiempo no permitirá, seguramente, á "tiros y troyanos" presentarse debidamente hoy á la lucha, con elementos suficientes como para aspirar al triunfo. Para formar "quórum" se requiere la presencia de la quinta parte de los socios activos, ó sea un total de 446, pero al local de la sala de esgrima, que es donde se celebrará la asamblea, no concurrirá esa cantidad de socios en la noche de hoy.

Para integrar la comisión directiva, circulan dos listas: una azul y otra blanca, En la primera figuran, además de los diez miembros que integrarán en la directiva, los cinco suplentes: son considerados como suplentes los cinco que obtuvieren el mayor número de votos después de integrado el número de titulares á elegir.

Composición de las dos listas:

Azul — Presidente, señor Samuel Hale Pearson; vocales doctor Carlos Estrada, doctor Benito Villanueva, señor Alejandro J. Paz, doctores Marcelo T. de Alvear, Alfredo Echagüe, Manuel Quintana, Juan A. Pradére, Marco Aurelio Avellaneda, y señores Guillermo Peats, José Etcheverry, Alfredo Jorge, Julio A. Menditeguy, Domingo J. Olivera, Félix Alzaga Unzué y Carlos M. Duggan.

Blanca—Presidente, doctor Francisco J Beazley; vocales: señores Ignacio Correas, Enrique Berduc, Gilberto Lerena (hijo), doctor Tomás Juárez Celman, doctor José de Apellaniz, Narciso Ocampo, Luis Castells, doctor Miguel Cané, Darío Anasagasti y Antonio Santamarina.

He aquí, en forma sucinta, los términos de la memoria correspondiente al 29o. año después de la fundación del Jockey Club:

Ingresaron 210 socios y dejaron de pertenecer, por diferentes conceptos, 57; actualmente hay 2 231.

De acuerdo con el nuevo régimen, creado al Jockey Club por estas leyes, durante el año transcurrido se ha cumplido la disposición del artículo 7o. de la ley 7102 remitiendo á la comisión de superintendencia de hipódromos, el producto líquido de las reuniones de los jueves, para ser depositado en el Banco de la Nación, en cuenta especial con destino á la construcción de casas para obreros

De ese producto líquido se ha deducido previamente, el 2a por ciento que corresponde á la Municipalidad, el cual también ha sido entregado á la comisión de superintendencia de hipódromos, para que ella lo ponga á disposición de la Intendencia

Por estos dos conceptos se han entregado

a). Para el depósito especial en el Banco de la Nación, para casas de obreros, $ 697.993 88

b) Para la Municipalidad de la capital, $ 1.177 745 18

De acuerdo con el artículo 3o de la misma ley 7102, se continuó hasta el 15 de Enero del corriente año liquidando las reuniones de los domingos y días festivos, en la forma en que se hacía antes de su promulgación, sin más obligación que entregar á la Municipalidad de la capital el 30 por ciento del producto líquido, y desde el 1o de Enero, se ha dado cumplimiento á lo dispuesto en el artículo 2o. de la ley: entregándose por ese concepto y por el mes de Enero próximo pasado

a). A la Municipalidad de la capital, $ 83 005 23.

b) Al Consejo Nacional de Educación, $ 70 405 23.

c) En depósito para subvencionar instituciones análogas al Jockey Club, en el resto de la República, y para la adquisición de caballos de guerra para la Remonta del Ejército, $ 17.600. Total, $ 176.010 46.

Quedándose adeudando lo que arrojan las liquidaciones del mes de Febrero, ó sean, $ 280 707 02

Se da cuenta, igualmente de la adquisición hecha á la sucesión de la señora Teodelina F. de Alvear, del terreno ubicado en la plaza San Martín, en la suma de 3.693.273.06 pesos moneda nacional por el cual se abonó la tercera parte al contado, la otra tercera parte el 14 de Septiembre de 1911; y solo queda pendiente el saldo de 1 031.091.20 pesos moneda nacional que debe abonarse en Septiembre 14 del corriente año, y cuyo importe se tiene ya depositado en cuenta corriente en una institución bancaria.

Hay el propósito de proponer á los acreedores el abono anticipado de esa suma, para ahorrar el 7 por ciento de interés anual convenido por los plazos en el contrato de compra venta.

Se insertan las cantidades entregadas con fines benéficos, las subvenciones, donaciones varias y las referentes al fomento de la raza caballar.

La parte de la memoria correspondiente á la comisión de carreras, contiene datos sin mayor importancia, y los de la comisión del interior ya hemos dado cuenta en oportunidad.

LA REVOLUCION DEL PARAGUAY

Devolución de armamento

EXPLOSION EN ENCARNACION

(De nuestros corresponsales, por telégrafo)

ENTREGA DE ARMAMENTO

Asunción, Mayo 3 — La legación brasileña concluyó ayer la entrega de las armas paraguayas, que fueron dejadas á bordo de los buques por los colorados, en su retirada de esta capital

El transporte "El Triunfo", trajo ayer 500 Winchesters Grass, 483 Mausers, un cañón Krupp, modelo 1908, y 80.000 tiros de Mauser.

EL SUCESO DE ENCARNACION

Un parte oficial recibido de Encarnación, informa que después del bombardeo y de haber levantado bandera blanca, los jaristas ocupantes de Encarnación, el vapor gubernista "Adolfo Riquelme" atracó al muelle y desembarcó un piquete de 20 soldados, los que se apoderaron de un cañón Krupp y de ametralladoras Maxim de los revolucionarios.

La retirada de los jaristas resultó simulada y pocos minutos después atacaron de improviso; pero, dice, que hubo tiempo de embarcar las ametralladoras.

—Están restablecidas las comunicaciones telegráficas con el Sur.

—Se suspendió la entrega de pasajes para la repatriación, debido á los abusos que se cometían, pues muchos emigrados en ésa y otros puntos, los solicitaban y luego desembarcaban en el camino.

EXPLOSION EN ENCARNACION

Posadas, Mayo 3—Anoche, como á las 8, se oyó una gran explosión, y luego se sintió una fuerte conmoción en ésta que hizo temblar los edificios de tal modo que en algunas casas de comercio cayeron las botellas de los estantes.

La explosión se produjo en la costa paraguaya; pero aun no se sabe su origen.

Unos dicen que fué la voladura del puente Mboycaré, y otros que hizo explosión un depósito de dinamita que hay cerca de la estación de Encarnación.

Otros dicen que fué una mina de las colocadas en el río Paraná.

El hecho es que se produjo un gran pánico en esta población; pero, felizmente, no ocurrieron desgracias, ni desperfectos que lamentar.

CREDITO HIPOTECARIO

Las últimas operaciones

Se realizaron durante los últimos quince días, en la capital federal, 329 operaciones hipotecarias sobre bienes raíces, por valor conjunto de pesos 8.680.201.53, á los siguientes tipos de interés:

Interés	Hipotecas	Valor $
Sin interés	27	1.627.467.53
Al 5 o/o	1	20.000.—
„ 6 „	121	2.880.200.—
„ 7 „	6	121.774.—
„ 8 „	42	1.800.133.—
„ 9 „	69	1.678.930.—
„ 10 „	46	455.000.—
„ 11 „	1	2.000.—
„ 12 „	15	78.700.—
Más de 12 o o.	2	7.000.—

Las hipotecas que figuran sin interés se refieren á operaciones realizadas en esas condiciones, por tratarse de ventas realizadas á plazo y á pagar en mensualidades.

NOTICIAS VARIAS

La investigación en la Prisión Nacional

El inspector general de justicia, doctor Gonzalez, hizo entrega ayer al subsecretario del Ministerio de Justicia señor Ramírez, del sumario que ha instruído por resolución del doctor Garro, en la Prisión Nacional, con objeto de dejar esclarecidas algunas denuncias formuladas contra el director del establecimiento.

La investigación, es de carácter amplio. En cuanto á las conclusiones á que arriba el sumariante, nada pudo saberse ayer en el Ministerio de Justicia.

Poco después de retirarse el doctor Gonzalez del despacho del señor Ramírez, este funcionario conferenció con el doctor Garro, á quien enteró de las referencias que le hiciera el inspector general de justicia.

Aniversario del Centro Naval — La fiesta de esta noche

Con motivo de ser hoy el 30o. aniversario de la fundación del Centro Naval, la comisión directiva del mismo, que preside el capitán de navío Rojas Torres, ha organizado una fiesta que se realizará esta noche, á las 9.30, en los salones del Centro.

Han sido especialmente invitados, además del Ministro de Marina, contraalmirante Sáenz Valiente, los agregados navales y militares y las delegaciones militares extranjeras actualmente en nuestra capital.

Mensaje del presidente del Brasil

En el Ministerio de Relaciones Exteriores se recibió ayer de la legación en Río de Janeiro el mensaje leído en el día ante el Congreso, por el presidente de la República del Brasil general Hermes da Fonseca.

En la parte referente á las relaciones exteriores, el presidente del Brasil hace mención de la denuncia hecha por el gobierno argentino de la convención sanitaria internacional de 1904.

Gastos del centenario

Por decreto de ayer, el Poder Ejecutivo ordenó que la dirección general de contabilid

tendrá lugar en el Club Austro-Húngaro, el sábado 11.

La misma comisión se propone organizar para el 24, víspera del aniversario patrio, una gran comida á bordo de uno de los vapores de la compañía Mihanovich, anclados en la dársena, que será seguida de baile.

Ambas fiestas serán concurridas por los miembros más significativos de la colectividad austro-húngara, invitándose á ellas á algunas familias relacionadas con los socios del club.

ESCUELAS Y PATRONATOS — La fiesta preparada por la sociedad Escuelas y Patronatos, el lunes en el Palace Theatre, empezará á las 8.45 con una comedia representada por la señorita Concepción Catalá y el señor Balaguer.

Después se realizará la sesión de cinematógrafo y cerrará la fiesta el señor Borrás, con un interesante monólogo.

La presidenta, señora de Ézpeleta, ha hecho saber que las pocas plateas que quedan disponibles podrán solicitarse en Rodríguez Peña 1685.

"CAP VILANO"—En este vapor parten hoy para Europa, los señores:

Guillermo Achával (hijo), Federico Olmos, Antonio Poliedo y familia, señora Mercedes Arias de Orol y sus hijas Sara y Emma, doctor Adolfo Salas, Juana E. de Pradére y sus hijos Celina y Luis, Alfredo Mihura y señora María Pradére, Tullo T. Noceti, su señora Matilde Campos y familia, doctor Carlos Menéndez Behety y señora Cristina Angélica García, Mauricio Braun y familia, Anicota Lagos de Gallo y familia, Carolina Lagos de Pellegrini, Amalia Oromí de Nougués, Miguel Nougués, Emilio de Oromí Escalada y señora Amalia Nougués, Nicanor B. Albarellos y señora Antonia Guerrero, Enrique Duhau, doctor Ceferino Orol Arias, Enrique Ramaugé y familia, José M. Muñoz Romarate y familia, Jovita Díaz de Sánchez y familia, Juana V. de Masclas y su hija María Angélica.

DIPLOMÁTICAS — Ayer llegó de Europa el ministro argentino ante los gobiernos de Cuba y Panamá, señor Baldomero Fonseca, acompañado de su señora Beatriz Zubizarreta.

DEMOSTRACIONES — Un grupo de amigos del señor Samuel Soler le ofreció anoche una comida de despedida.

El señor Soler se ausenta hoy para Europa, acompañado de su familia.

La demostración se realizó en el Jockey Club y resultó muy animada.

—En el Aue's Keller se realizó anoche la comida en honor de los señores Carlos J. Torres y Francisco R. Peña, con motivo de la terminación de sus estudios.

Fueron comensales, los señores:

Fernando A. Coni Bazán, José F. Echevarría, Mariano de Tezanos Pinto, G. Fonseca, Adolfo Martínez, Francisco Villafañe, Julio A. Cáceres, Samuel Borda, Enrique Barilari, Antonio Mouso Cabral, Pedro J. Molinas, Juan B. Borges, Carlos S. Rodríguez.

—El lunes será obsequiado con una comida en el Aue's Keller, el señor Ceferino J. Núñez, con motivo de su enlace.

—El señor Juan Parisi será obsequiado esta noche con una comida, en ocasión de su próximo enlace.

—En lo de Harguindeguy, se realizó anoche la comida con que los amigos del señor Hugo Cullen Ayerza, le despedían de la vida de soltero.

ENLACES —Se ha concertado el enlace de la señorita María Sara Vázquez Ponce con el señor Eufemio Fox Casey.

COMIDAS — En el Hotel de Londres se efectuará esta noche la comida de los nuevos contadores públicos nacionales.

ECOS — La comisión organizadora de la fiesta del jueves en el "Petit Palace", á beneficio del colegio gratuito Santa Cecilia, de Mar del Plata, ha comunicado que el producto de la misma alcanzó á $ 2.227.

DESDE GENERAL URQUIZA — En la iglesia parroquial se realizará hoy un funeral de cabo de año en memoria del señor Julio C. Monteverde, cuya desaparición fué tan lamentada.

—Entre un selecto grupo de damas, señoritas y caballeros, ha nacido la idea de ofrecer una demostración de simpatía en honor de la señora Natividad P. de Bermúdez Sandoval, por su actuación como presidenta de la Sociedad Protectora de Niños Pobres.

Será obsequiada con un pergamino y medalla de oro.

—Se halla restablecido el doctor Antonio L. Duzini.

—Sigue mejorando, el señor Vicente S. Facio, corresponsal titular de LA PRENSA.

DESDE MENDOZA — Viernes 3 — (Por telégrafo) — Partieron para ésa los señores Ernesto Loewié, Jorge Calle, Ezequiel Tabanera (hijo), Eduardo Villanueva y doctor Carlos Echegaray.

—Para Tucumán, el doctor Guillermo G. Cano, quien contraerá enlace el 10 del corriente con la señorita Matilde O'Donell en aquella capital.

DESDE SALTA — Viernes 3 — (Por telégrafo) — El domingo próximo se realizan dos demostraciones, una en honor del doctor Washington Alvarez, despidiéndolo de la vida de soltero y la otra en obsequio del doctor Francisco Uriburu, con motivo de su nombramiento de ministro de Gobierno.

CAMBIOS DE RESIDENCIA — Llegadas — Regresó de su establecimiento en Mendoza, el doctor Eduardo García Fernández.

—De Tucumán, la señora Adela Newton de Colombres Padilla y familia.

—De Córdoba, han regresado el doctor Albano L. Carranza y su señora María Luisa Koch.

—De su estancia "San Nicanor", en Roque Pérez, regresó el señor Alejandro Olivera acompañado de su señora Esther Argerich y las señoritas Sara, Delia y Raquel Argerich.

—De Villa Elisa, regresaron, el doctor Eliseo Ortiz y familia, José María Terrero y familia, y doctor Adolfo Solá y familia.

Salidas — Anoche, para Guaminí, el señor Eduardo Botto, comisario de policía de esa localidad y su hija Cora Susana.

—Hoy, para Córdoba, el doctor Adolfo Puebla y señora.

—El lunes, en el rápido, para Tucumán, el señor Emilio Vallejos, su señora Dorotea Colombres y sus hijos.

—Para Catamarca, el lunes, la señora Julia Méndez de Vialet y familia.

—Para Bahía Blanca, el señor Enrique Julio, director de "La Nueva Provincia".

VIAJEROS — Salidas:—En el vapor "Frisia" se ausenta hoy para Europa el doctor Alejandro Gancedo (hijo), delegado de la sociedad Geográfica al Congreso que se celebrará en Londres, y donde expondrá un trabajo sobre antigüedades calchaquíes.

En España dará conferencias sobre temas científicos literarios de la República Argentina y en París editará algunas obras ya preparadas sobre el mismo tema.

—El 6 de Junio, para Europa, el señor Isaac Godoy y familia.

ENFERMOS — Se halla enferma la señorita Eloísa Avila.

—Sigue enfermo, el doctor Samuel Olivera.

NECROLOGÍA — En el cementerio del Norte se efectuó ayer el sepelio de los restos del señor Arturo Rodríguez Malaver.

—Con motivo de ser hoy el tercer aniversario del fallecimiento de la señora Teodelina Fernández de Alvear, se celebrarán misas en el templo la Merced, en las que se exteriorizará una vez más el pesar causado por la desaparición de la distinguida dama.

—En la iglesia del Salvador se dirán misas hoy por el alma de la señora Celestina Ugarriza de Funes.

—En el templo la Merced se oficiarán misas hoy por el alma de la señora Rita Casá de Balcarce.

—En la basílica del Rosario se oficiará hoy un funeral en memoria del señor Lázaro L. Montero.

—Hoy serán inhumados en el cementerio del Norte los restos del señor José Antonio Vieyra.

En la iglesia del Pilar se dirá una misa de cuerpo presente.

NOTICIAS DE POLICIA

LAS GRANDES DEFRAUDACIONES Y ESTAFAS

UN CAJERO APROVECHADO

103.000 pesos desaparecidos

Días pasados, el señor Miguel Mihanovich, presidente de la sociedad anónima de navegación Sud Atlántica, con oficinas en la calle Victoria número 366, concurrió al departamento central de policía, y en la división de investigaciones denunció que el ex cajero de la casa, A. H. D., le ha defraudado 103.000 pesos.

El comisario inspector, señor Francisco P. Laguarda, segundo jefe de la mencionada división, comunicó al jefe de la sección defraudaciones y estafas, subcomisario señor Benigno Cabeza ,para que practicara averiguaciones tendientes á esclarecer el hecho.

Este funcionario, secundado por el auxiliar señor José Urruchua y el oficial inspector señor Díaz Vélez, después de varios días de ardua labor, llegó á comprobar la veracidad de la denuncia y que los hechos se venían cometiendo desde mediados del año 1910.

Ha quedado completamente esclarecido, que el acusado, para cometer el delito, se valía de distintos medios, los que nunca llamaron la atención de los jefes de la casa, porque procedía en forma que no daba lugar á sospechas.

A H. D., en su calidad de cajero, era el encargado de hacer los depósitos en los Bancos, pero en lugar de efectuar los ingresos hacía anotaciones falsas en las libretas respectivas, simulando, en esta forma, depósitos imaginarios.

Para cubrir los déficits del dinero que se guardaba y percibir de las casas importadores que pagaban los fletes de los vapores de la Sud Atlántica, hacía figurar en los libros las cuentas impagas, cosa que no llamaba la atención, porque á veces esas casas se atrasan en los pagos, en razón de no ser necesarias á los importadores las mercaderías y las dejan en depósito en los galpones de la aduana.

Comprobó también el señor Cabeza, que el acusado, al abonarse por la compañía cuentas con cheques, cobraba el importe de éstos, y no pagaba á los acreedores de la casa.

Como este último manejo lo puso en peligro de ser descubierto, con defraudaciones recientes cubría las más antiguas.

En vista de que no había duda de la culpabilidad de A. H. D., se ordenó su detención, la que fué efectuada ayer en la esquina de las calles Humberto I y Perú, por el oficial inspector Juan J. Fallón.

Interviene en el hecho el juez de instrucción doctor de Oro, á quien se elevó el correspondiente sumario.

EN UNA INSTITUCION BANCARIA

IMPORTANTE DESFALCO

Querella por 500.000 pesos

Se ha entablado una querella por un gerente de Banco contra una persona, á la cual acusa de haber sustraído la suma de 500.000 pesos.

Dicha querella fué entablada ante un juez de instrucción, quien personalmente inició las comprobaciones del caso, ordenando una serie de diligencias importantes.

Aún cuando el demandante recomendó, respecto á este asunto, la más absoluta reserva, podemos asegurar que esta defraudación dará lugar á un ruidoso proceso, dadas las vinculaciones que el acusado tuvo hasta hace poco, con la institución damnificada.

Según nuestros informes, además de la aludida persona, parece que están comprometidas en esto desfalco varias otras, que tampoco son ajenas al Banco.

Hoy, probablemente, se llevarán á cabo algunas averiguaciones que han de comprobar el delito.

En la actualidad, se está llevando á cabo una rigurosa compulsa de libros, relacionada con este asunto.

Estamos en posesión de mayores detalles, los que reservamos con el propósito de no entorpecer la acción de la justicia.

ROBO DE IMPORTANCIA

8.000 pesos en mercaderías

DETENCION DE SOSPECHOSOS

Los señores Golner hermanos, dueños de la casa de instrumentos de óptica y fornituras, situada en la calle Belgrano 1249, denunciaron en la comisaría 4a. que anteanoche, en circunstancias en que había quedado la casa sola, ladrones desconocidos robaron mercaderías por valor de pesos 8.000.

Los denunciantes manifestaron en la comisaría, que el negocio estaba sólo, pero que lo cierran por fuera con dos grandes barrotes de hierro, asegurándolos con candado.

Cuando ayer por la mañana fueron á su casa con objeto de abrir las puertas, notaron con sorpresa, que los ladrones habían desaparecido, y que del interior del negocio faltaban muchos instrumentos, monturas de anteojos de oro y una infinidad de objetos de valor.

Inmediatamente de formulada la denuncia, concurrió á dicha casa el comisario señor Casco, quien después de efectuar una inspección ocular, dispuso que se llevaran á cabo algunas diligencias.

Ayer por la mañana, mientras se hallaba empeñado en el esclarecimiento de este hecho, secundando los trabajos del señor Casco, el subcomisario Garillo detuvo á tres individuos en el interior de una casa en construcción, situada en la calle Santiago del Estero número 330.

Estos individuos habían practicado una perforación en la pared divisoria de la casa de la misma calle número 332, donde vive una familia acomodada, la cual, al oír los golpes que daban en la pared, dió aviso á la policía.

En la casa en construcción fueron halladas tres bolsas conteniendo las cañerías de la misma, las cuales fueron sacadas por los individuos citados.

No sería difícil que éstos puedan proporcionar algunos detalles referentes al robo hecho á la casa de los señores Golner Hnos.

ACCIDENTES FERROVIARIOS

Dos niñas muertas

En el paso á nivel del ferrocarril Central Argentino, existente á la altura de la calle Plaza, ocurrió ayer un terrible accidente.

Minutos después de las 4, en momentos en que avanzaba un tren de pasajeros procedente de Villa Ballester con destino á la estación Retiro, la niña Paulina Cachetta intentó cruzar las vías, y fué arrollada por el convoy, cuyas ruedas la destrozaron.

Los despojos de la desgraciada niña fueron recogidos en una angarilla y trasladados al local de la comisaría 31a., la que tomó la correspondiente intervención.

Contaba Paulina 8 años de edad.

—En la prolongación de la calle Estados Unidos, entre las avenidas Azopardo y Oeste, una locomotora de la oficina de movimiento del puerto, piloteada por Enrique Casalo, arrolló á Amadeo Camaño, quien intentó cruzar las vías.

Camaño sufrió graves heridas en diversas partes del cuerpo, las que le fueron curadas de primera intención en la Asistencia Pública.

La policía de la sección 22a. tomó la intervención correspondiente y dió cuenta del accidente al juez federal, doctor Jantus.

—A las 10 de la mañana de ayer ocurrió en las vías del ferrocarril Pacífico, otro fatal accidente.

El niño de 10 años Jacinto Turusi, que transitaba por la calle Triunvirato, al llegar al paso á nivel existente en ese paraje, pretendió cruzar las vías en momento en que se aproximaba un tren con destino á Retiro, pero no logró su intento, pues fué cogido por la máquina, pasándole por encima del cuerpo las ruedas de los vagones.

Jacinto sufrió herida tan grave, que falleció en el acto.

El cadáver fué recogido por la policía á fin de entregarlo á sus deudos.

UN FALSO MEDICO

Defraudaciones, estafas y robos

El señor Francisco P. Laguarda segundo jefe de la división "investigaciones", recibió denuncias días atrás de que en la casa de la calle Cerrito 607, un individuo, sin título profesional, había establecido un consultorio médico.

Pasados los antecedentes á la sección "robos y hurtos" á cargo interinamente del subcomisario señor Alonso, se comprobó por intermedio

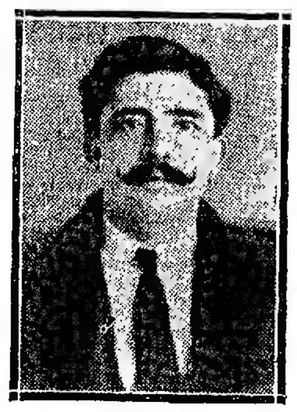

Carlos Alberto Fernández

del empleado Juan Mercado que un tal Carlos Alberto Fernández había alquilado y amueblado confortablemente el segundo piso de la mencionada casa, diciéndose médico recién egresado.

Con este dato se detuvo á Fernández, y al practicar un registro en su domicilio el auxiliar Gallardo, se encontraron siete llaves ganzúas, papeles y cartas falsas que acreditaban al detenido como médico, y un delantal de brin con una inscripción en hilo rojo que dice: "Doctor".

El empleado nombrado comprobó también que Fernández tenía á su servicio con 300 pesos mensuales al cochero Onofrio Rugero, y numerosos sitios en que como médico había asistido á enfermos.

Se sabe que el falso médico hace poco se presentó á un sanatorio á cargo de dos renombrados facultativos solicitando la cooperación de éstos para una intervención quirúrgica, é inspiró tanta confianza que fué invitado á almorzar y obtuvo en préstamo la suma de 100 pesos.

Entre las víctimas de Fernández figuran Juan Bazán, Leandro Gómez, Pascual Tomasso, Carmelo Tomassini y Lola Murante, estafados en 40, 150, 55, 35 y 40 pesos, respectivamente.

Al locatario del departamento le quedó adeudando 50 pesos y al mucamo Manuel Sal, cinco días de su trabajo.

A la mucama Carmen Franco con promesas de casarse con ella, y á fin de instalar la casa en que ambos vivían le estafó en un descuido 10 pesos que guardaba en su cartera.

El sumario instruído con tal motivo por el auxiliar señor Fernando Lecumberi consta de 87 hojas y en él han declarado todos los damnificados.

Fué elevado ayer al juez que entiende en la causa.

EN UN EDIFICIO EN CONSTRUCCION

Ladrones detenidos

A las 3.10 de la madrugada anterior, por denuncia de un vecino, se tuvo conocimiento en el departamento central de policía, de que en un edificio en construcción, calle Santiago del Estero número 330, había gente extraña.

En el acto salió para dicho lugar el auxiliar de servicio, señor Ulises Fenili, quien tuvo que saltar un cerco alto.

El funcionario nombrado recorrió el edificio, y dentro de un pequeño cuarto ubicado en la planta alta, encontró á tres individuos, los cuales manifestaron que habían ido allí con el propósito de dormir.

Cerca de ellos estaba una bolsa con materiales y herramientas, que habían preparado para llevarse. Parece que tenían intención de llegar, por un boquete que habían hecho, á las casas contiguas, para robar, sabiendo que en una de las cuales se encontraba sólo un sirviente, pues la familia hace días se ausentó á la campaña.

Los tres individuos fueron detenidos por el señor Fenili y entregados á agentes de la sección 4a., que los condujeron á la comisaría.

Se llaman los ladrones Ricardo López, Angel Amandola y Daniel Solzaza.

ACCIDENTES EN LA VIA PUBLICA

Un caso fatal

Frente al número 4949 de la calle Rivadavia, se produjo en la madrugada anterior, un accidente de funestas consecuencias.

Un individuo llamado José, intentó cruzar la calzada, sin apercibirse de la proximidad de un automóvil.

El vehículo lo arrolló, causándole graves heridas en la cabeza, las que le hicieron perder el conocimiento.

Fué curado de primera intención por un practicante de la Asistencia Pública, después de lo cual se le trasladó en una ambulancia al hospital San Roque.

En la dirección de este establecimiento nos informaron que la víctima ha dejado de existir.

Juan Chistic, á cuyo cargo estaba el automóvil, se encuentra detenido preventivamente en la comisaría 12a., la que procura identificar al extinto.

Del accidente se dió cuenta al juez de instrucción en turno.

—Al cruzar la calzada, en la esquina de las calles Las Heras y Azcuénaga, José Aufino fué arrollado por un automóvil, el que le fracturó la pierna izquierda.

El "chauffeur" desapareció. La víctima fué trasladada al hospital Juan A. Fernández.

—Con motivo de una interrupción del tráfico, en la esquina de las calles Venezuela y Bernardo de Irigoyen, un tranvía de la línea 27 tuvo que entrar en un desvío para continuar la marcha.

En tal ocasión, una persona que había sacado el trolley del cable para colocarlo en sentido contrario, lo soltó de pronto y golpeó con tanta violencia en uno de los alambres aisladores, que determinó su ruptura.

Uno de los extremos del mismo castigó fuertemente en la cabeza y en el rostro al niño de 10 años de edad, Daniel García, ocasionándole lesiones de relativa importancia.

Se asistió la víctima en el domicilio de sus padres, calle Independencia número 1684.

Intervino en el accidente la comisaría 4a.

—Otro accidente grave se produjo en la esquina de las calles Maipú y Santa Fe.

Ernesto Borter intentó atravesar la calzada en circunstancias en que cruzaba un automóvil. Fué arrollado por éste, sufriendo heridas de tal gravedad, que le hicieron perder el conocimiento.

En una ambulancia se le trasladó al consultorio central de la Asistencia Pública.

La persona que dirigía el vehículo, huyó.

—En la esquina de la Avenida de Mayo y calle Tacuarí, al cruzar la calzada Rosa Cabrera se precipitó contra un milord guiado por Modesto Hermida, y sufrió lesiones contusas en el rostro, las que le fueron curadas en la Asistencia Pública.

PEQUEÑO INCENDIO

Graves consecuencias

José Guidul, inquilino de la casa de la calle Payón 3375, notó en la mañana anterior que por la rendija de la puerta de una de las habitaciones salía una columna de humo.

Inmediatamente dió aviso á un agente de facción en la esquina próxima, quien derribó la puerta. Los muebles estaban ardiendo. El representante de la autoridad y Guidul arrojaron baldes de agua y sofocaron el fuego.

Terminada esta tarea, vieron que en el lecho se encontraba la ocupante de la pieza, Rosario de Orellanos, quien no daba señales de vida.

Requerida la presencia de un facultativo de la Asistencia Pública, informó éste, que la mujer había fallecido por asfixia.

El último jueves, á las 8 de la noche, Rosario se acostó en estado de ebriedad y se presume que haya dejado una vela encendida, cuya llama debe haberse comunicado á unas ropas, produciendo el incendio.

Contaba la extinta 72 años de edad, era argentina y no se le conocen deudos.

La policía de la sección 20a. instruye el sumario de práctica y puso el caso en conocimiento del juez, doctor del Campillo.

LA TRAGEDIA DE LA SECCION 32a

OTRO FALLECIMIENTO

La dirección del hospital Rawson comunicó ayer á la comisaría 32a., el fallecimiento de Victoria Rostoni, de Marchiano, otra de las víctimas de la tragedia ocurrida el miércoles en la casa de la calle Santa Rosalía número 540, y de la cual nos ocupamos en oportunidad.

El estado de José Rostoni, que también fué herido de gravedad por Fernando Delgado, no inspira temores y puede asegurarse que si no sobrevienen complicaciones, estará curado dentro de quince días.

La citada comisaría dió cuenta del fallecimiento de Victoria, al juez correspondiente.

Los percances del trabajo—Tres obreros con quemaduras

Juan Lechuga, Cayetano Candela y Crisanto Lechuga, se ocupaban, ayer, en descargar el horno de la sección fundición de los talleres de la compañía Anglo-Argentina, ubicados en las calles Caseros y Pichincha.

En esas circunstancias cayeron al suelo residuos de carbón encendido mezclado con hierro fundido, y al ponerse en contacto con la tierra incendiaron las ropas de los obreros, quienes resultaron con quemaduras en diversas partes del cuerpo.

Fueron curados en el hospital Rawson.

Tomó la intervención del caso la sección 28a. de policía.

—En una casa en construcción, calle Carlos Calvo número 869, Etelvino Ferreyro, mientras trabajaba sobre un andamio, perdió el equilibrio, cayó al pavimento desde una altura de siete metros y sufrió heridas de importancia en la cabeza y en la pierna derecha.

Se le curó, de primera intención, en el consultorio central de la Asistencia Pública, de donde fué enviado después al hospital San Roque.

Fuego en una casa de familia—Auxiliar de policía herido

En el patio de la casa calle Cabrera número 3561, domicilio de la familia del señor José Lucanti, explotó anoche una lámpara de gasolina, comunicándose las llamas á un toldo.

Por la acción del fuego se rompieron los vidrios de una galería. Concurrió una dotación del cuartel central de bomberos, la que extinguió el incendio con una bomba "Tohsen".

El auxiliar de la guardia de seguridad, señor Villanueva, al prestar su cooperación á los bomberos, fué herido en la cabeza por los fragmentos de la claraboya.

Se le curó en una farmacia próxima.

El damnificado valuó los perjuicios en 120 pesos.

Los robos de vehículos

En la calle Almirante Brown, entre las de Salado y Gualeguay, le hurtaron ayer, á Manuel González, un carro y un caballo, valuados en 600 pesos.

El vehículo estaba cargado con mercaderías, cuyo valor se ignora, pertenecientes al señor José Espones, domiciliado en la calle Paso número 266.

González denunció el hecho en la comisaría 24a.

—De la esquina de las calles Vieytes y Villarino, fué hurtado ayer, un charret tirado por un caballo, propiedad de María R. de Pistone, quien denunció el hecho en la comisaría 32a.

Valuó el robo en 700 pesos.

Ignora quiénes fueron los ladrones.

—En la comisaría 22a. expuso Francisco Fresas que ayer, mientras había dejado, frente á la casa calle Belgrano número 174 un carro tirado por un caballo, se lo hurtaron.

Lo valuó en 330 pesos.

Se procura descubrir á los autores del hecho.

Auriga estafado

Ricardo Rodríguez, que vive en la calle Deseado número 5033, denunció en la comisaría 2a., que sirvió con su carruaje á una persona, cuyo nombre ignora, desde las 9 de la mañana hasta las 2 de la tarde de ayer, y la cual desapareció sin abonarle el importe del alquiler, que asciende á 8 pesos, según el taxímetro.

Desacato á la autoridad

El comisario de la sección 6a., señor Dussoud, al intimar orden de arresto á Rosa Morales, en la esquina de las calles Victoria y Cevallos, porque había cometido una contravención, fué injuriado por ella.

Un agente de la misma procedió á la detención de la mujer.

Hallazgo de un cadáver

En un canal de desagüe existente en las calles Asamblea y Centenera, fué encontrado ayer, por un agente de la sección 36a., el cadáver de un hombre.

Se supone que el extinto sea Aniceto Oliva, que en la noche del 29 del mes próximo pasado, haya caído y ahogádose allí.

El cuerpo ha sido trasladado á la citada comisaría.

Fallecimiento de una criatura

En la madrugada anterior, Margarita Agarreberri de Gabotti, en su domicilio calle Viel número 476, encontró sin vida á su hija Ida, de 2 meses de edad, la que dormía en el mismo lecho con ella.

Se supone que durante el sueño, la menor fué apretada involuntariamente, por Margarita, falleciendo por asfixia.

El hecho fué puesto en conocimiento de la comisaría 12a.

Las víctimas del cuento

Carolina Rodríguez, con domicilio en la calle Rivadavia número 4848, denunció en la comisaría 13a., que ha sido estafada en la suma de 1.300 pesos, mediante el cuento del legado.

Acusa á dos personas, cuya captura se ha recomendado.

Defraudaciones

Carlos Alcides Gauna, con domicilio en la calle Brasil número 602, puso en conocimiento de la comisaría 14a., que una persona, cuya filiación suministró, lo ha defraudado en la suma de 101 pesos.

Se recomendó la captura del acusado.

Mordido por un perro

En la esquina de las calles Rivera y Argibel, un perro, al que se supone atacado de hidrofobia, mordió en la pierna izquierda á Angel Mosto.

La víctima fué asistida por un farmacéutico y al can se le envió, para el reconocimiento veterinario de práctica, al Instituto Pasteur.

Robos y hurtos

A Máximo Musi, le robaron ayer, de su fonda, calle Vieytes número 1181, la suma de 512 pesos.

El damnificado denunció el hecho en la comisaría 32a.

NOTICIAS UNIVERSITARIAS

SESION DEL CONSEJO SUPERIOR

El presupuesto—Otras noticias

Presidido por el rector de la universidad, doctor Ubaldo, celebró sesión ayer el consejo superior de la misma con asistencia de la totalidad de sus miembros, doctores Bidau, Tezanos Pinto, Orma, Cantón, Sastre, Lacaverra, Gallardo, Piñero, Castillo, Rivarola, Schulz, Lavalle, Benedit e ingeniero Savoy y Buenge.

Aprobada el acta de la sesión anterior, el secretario doctor Nirenstein, dió cuenta de un mensaje del rector, relativo al presupuesto que deberá estar en vigor durante el curso del corriente año.

Según el mensaje de referencia, el presupuesto está modificado en la casi totalidad de sus partes y así se tiene que, desde el rector hasta los ordenanzas y sirvientes de las distintas facultades, todo el personal, con escasas excepciones, figura con aumentos de sueldo.

Con respecto á los aumentos incluídos en dicho presupuesto hubo diversidad de opiniones entre los consejeros, lo que dió lugar á largos debates después de los cuales fueron aprobadas las asignaciones que proyectó el rectorado.

Los principales aumentos después de aprobado y sancionado el presupuesto, dejaron el personal en las siguientes condiciones: rector, 1.500 pesos mensuales; decanos de facultades, 1.000; secretario general de la universidad, 800; el prosecretario y los secretarios de facultades, van aumentados en 50 pesos el personal de secretaría en 20, igual que los ayudantes de la casi totalidad de laboratorios, anfiteatros, cátedras, etc.; los ordenanzas, porteros, sirvientes y demás personal subalterno en 10 y 15 pesos.

Terminada la discusión del presupuesto, el consejo sancionó otro proyecto del rectorado en virtud del cual la reglamentación á la ordenanza de bonificación de sueldos de profesores fué fundamentalmente modificada.

Según la que hasta ayer estuvo en vigor, los sueldos de profesores eran aumentados en la siguiente proporción: á los 5 años del ejercicio de la cátedra, en un 15 por ciento; á los 10, en un 35 por ciento y á los 15, en un 50 por ciento. De acuerdo con lo recientemente aprobado, la referida bonificación será hecha en la siguiente forma: á los 5 años, en un 30 por ciento, á los 10, en un 60; á los 15, en un 90 por ciento y á los 20 años, en un 130 por ciento.

El miembro informante de la comisión "ad hoc" encargada de la reorganización de la escuela superior de comercio, leyó á continuación un extenso informe al respecto, por el que se aconseja crear un curso superior de dichos estudios y otorgar, á los que los aprueben, el título de licenciados en ciencias comerciales. Este asunto pasó á la orden del día, para ser tratado en la próxima sesión.

Fueron después aprobadas dos ternas remitidas por las facultades de Ingeniería y de Medicina, para proveer, respectivamente, las cátedras de teoría de los mecanismos y clínica obstétrica y ginecológica y que se hallan formadas: la primera, por los señores ingenieros Claro C. Dassen, Justo C. Devoto y Francisco Amerio y la segunda, por los doctores Miguel Z. O'Farrell, Ubaldo Fernández y Juan C. Llames Massini.

—Se concedió licencia por seis meses al secretario general de la universidad, doctor Ricardo Colón y también, por diferente tiempo, á los profesores, señor Horacio Pereyra, de dibujo arquitectónico; Pablo Hary, de arquitectura; doctor Jorge de la Torre, de derecho civil; doctor Angel Gallardo, de zoología y doctor José Ingenieros, de psicología.

La sesión se levantó á las 8 p. m.

Facultad de Derecho

DERECHO INTERNACIONAL PRIVADO

El doctor A. Calandrelli desarrolló en su conferencia de ayer, ante buen número de alumnos, el interesante tema relativo á los fundamentos utilitarios y políticos de la extraterritorialidad del derecho.

Después de terminar el estudio de la doctrina de la "comitus gentium", que había comenzado á tratar entró á ocuparse del principio de la reciprocidad, el cual estudió en su origen, su consagración en el código Napoleón y las proyecciones que adquirió la doctrina en él fundada, para concretarse luego á analizarla como fundamento del derecho internacional privado; desde cuyo punto de vista demostró su inaceptabilidad de sus peligros.

Pasó luego al examen de la doctrina de Mancini, de la cual se ocupó sólo en cuanto se considera el principio que la inspira como principio básico de aquella ciencia. Con una serie de argumentos, demostró también, que no puede ser admitido como fundamento de la ciencia estudiada, la que solamente puede sustentarse en principios de orden jurídico y de acuerdo con las doctrinas modernas que en ellas se inspiran, como prometió demostrarlo en la conferencia próxima, en la que tratará de la comunidad de derecho y de la escuela argentina.

Sociedad de Higiene Pública

NUEVA COMISION DIRECTIVA

En la última asamblea general celebrada por la Sociedad de Higiene Pública é Ingeniería Sanitaria se procedió á la elección de la nueva comisión directiva, la cual quedó constituída, en la siguiente forma:

Presidente, doctor Francisco P. Lavalle; vicepresidente primero doctor Justo V. Garat; vicepresidente segundo, doctor Carlos Wantes, secretario de correspondencia, doctor Manuel V. Carbonell; secretario de actas, doctor Pedro Borges, director de la revista de la sociedad, doctor Pablo C. Arata; tesorero, doctor Adolfo Valdéz; vocales, doctores Julio Méndez, Nicolás Lozano, Ricardo Schatz, Nicolás V. Greco y Ambrosio Cuadri.

El presidente de la comisión directiva saliente doctor Lozano, leyó la memoria de 1911, que fué unánimemente aprobada.

Sociedad Odontológica Argentina

INAUGURACION DE CLASES

Dentro de pocos días serán inauguradas en el local de la Sociedad Odontológica Argentina, Suipacha 923, las clases que para difusión científica anualmente se realizan.

En la inauguración de dichas conferencias, disertarán sobre distintos temas médicos, los doctores Alejandro Zubotinsky, Diógenes Massa, Salvador Maza y Rodolfo A. Rivarola.

Han sido invitados para dicho acto, los miembros de la institución que no ocupa y los estudiantes de odontología.

Centro Estudiantes de Agronomía y Veterinaria

Los socios del Centro Estudiantes de Agronomía y Veterinaria, fueron citados á asamblea general ordinaria, para el 10 del corriente, á los efectos de aprobar la memoria del año 1911 y de poner en posesión de los respectivos cargos, á los miembros de la nueva comisión directiva.

PROVINCIA DE SANTA FE

INFORMACIÓN GENERAL

EPIDEMIA EN EL GANADO EQUINO

El año próximo pasado, en los primeros meses del invierno, se declaró en una zona de la provincia de Santa Fe, una epidemia en el ganado equino, hasta entonces desconocida.

Como se recordará, esa epidemia causó enormes perjuicios, porque desconocida su causa y sin elementos ni recursos para atacarla, se propagó rápidamente y en forma alarmante, concluyendo con cuanto ganado para la labor diaria tenían los colonos de las regiones infestadas.

La situación afligente en que, quedaron gran parte de colonos, inspiró una justa prédica de LA PRENSA, en el sentido de que el gobierno nacional, por medio de las reparticiones especiales respectivas, fuera en auxilio de los damnificados y amenazados en sus intereses por las consecuencias de la epidemia, determinando su causa y origen y proporcionando los elementos necesarios para combatirla.

Las investigaciones de los técnicos, no sabemos si llegarán á determinar con toda exactitud la causa del mal, aunque él, algún tiempo después, con la aproximación del verano, desaparecierá, por completo.

Pero lo grave es que esa epidemia vuelve ahora á hacer su aparición.

Nuestro corresponsal en Fuentes, departamento Caseros, nos comunica que con las mismas manifestaciones del año pasado, se han producido ya varios casos de la terrible enfermedad, muriendo en pocas horas, caballos que trabajaban en los rastrojos.

Esta aparición de la epidemia ha causado gran alarma entre los colonos, tanto más justificada, cuanto que no se conoce la forma eficiente de combatirla.

Es éste un mal, que debe de preocupar seriamente la atención del gobierno, interminando de inmediato medidas tendientes á cortarlo de raíz.

Desconocida como es la epidemia, no sería aventurado augurar, que no es ya solamente el ganado de una determinada zona de la provincia el que se encuentra amenazado, sino aún el de todo el territorio, y fácil es presumir el enorme perjuicio que causaría la propagación del mal.

Pero aún en el caso hipotético de que así no sucediera, y que la epidemia sólo se manifestase en sus terribles efectos dentro de una zona, no por ello es menos urgente la acción del gobierno.

Las pérdidas que el año pasado causó el mal, fueron, como se recordará, enormes, y á repetirse la situación de centenares de colonos, será bien crítica.

La acción de las autoridades se impone, pues, rápida y enérgicamente.

PUERTO DE SANTA FE

Hasta este año no pudo decirse que el puerto de Santa Fe comienza á prestar al comercio y á las industrias los importantes servicios que de él se esperan, dada su situación privilegiada dentro de la rica zona agrícola que lo rodea. Las obras que allí se efectúan recibieron poderoso impulso en 1910 y á principios de este año y actualmente pueden verse allí hasta media docena de transatlánticos realizando operaciones de carga de cereales.

El comercio de exportación de Santa Fe resulta muy beneficiado con la regularización de las operaciones en su puerto, desde que se evita consignar los cereales á Rosario, como se hacía antes, cuando sólo podían atracar al primero de esos puertos vapores de poco calado.

En este año, durante los cuatro primeros meses, se exportaron por el puerto de Santa Fe 110.000 toneladas de trigo 5.000 de maíz y 15.000 de lino.

DE NUESTROS CORRESPONSALES

SANTA FE

CONSTITUCION DEL PODER LEGISLATIVO

Nombramiento de sus autoridades

Santa Fe, Mayo 3—Como estaba anunciado, á las 2.30 se reunieron las cámaras de diputados y senadores, en sus salas respectivas.

Se nombraron, en diputados: presidente "ad hoc", al señor Clorindo Mendieta, comisión de poderes, á los señores Culacciatti, Lagos y Mosca. Presidente "ad hoc", del Senado á Regulo Martínez, comisión de poderes, á los señores doctores Barreto Thedy y González.

Ambos cuerpos pasaron á cuarto intermedio, á las 3.30 hasta las 5.30, hora que las comisiones de poderes debían expedirse.

La secretaría de la junta electoral puso á disposición de las comisiones, las listas certificadas de los electores reconocido por la junta y también los escrutinios y protestas originales de las mesas electorales de los distintos departamentos.

Esas actas llegaron á 400 y apenas hubo tiempo material de leer los escrutinios.

Las actas y protestas no fueron revisadas.

Hubo un acuerdo previo entre los electos, de prestar aprobación á todos los diplomas reconocidos por la junta electoral.

Reanudadas las sesiones, las comisiones de poderes dictaminaron, aconsejando la aprobación de todos los diplomas.

Sin discusión alguna fueron aprobados.

En seguida, se procedió á la designación de las autoridades de ambos cuerpos, resultando por votación nominal presidente de la Cámara de diputados, doctor Manuel Francioni, radical, vice primero, Clorindo Mendieta, radical. Presidente del Senado, doctor Gerardo Costanti, liguista, vice primero, doctor Barreto, coalicionista.

Prestaron acto continuo el juramento de práctica todos los legisladores, con lo que se clausuró el acto.

Asistió numerosa barra.

Se asegura que igual procedimiento se adoptará en el colegio electoral, de modo, pues, que no habrá discusiones ni las sorpresas anunciadas.

La junta electoral, no expidió diplomas á nadie, por no estar impresos. Mañana por la tarde serán distribuídos.

ROSARIO

HUELG

PROVINCIA DE BUENOS AIRES — ADMINISTRACION, TRABAJO Y CUL

PUERTO DE BAHIA BLANCA

Su creciente importancia

Llama justamente la atención en los círculos comerciales, la importancia creciente del puerto de Bhaía Blanca, medida por los embarques de cereales que allí se llevan á cabo.

En los cuatro meses trascurridos de este año, han salido de ese puerto para el exterior 550.000 toneladas de trigo, sobre un total de 1.180.000 toneladas que representan los embarques de toda la República. Además, se cargaron allí 210.000 toneladas de avena que, con el trigo, forman 760.000 toneladas.

Esta afluencia de trigo á Bahía Blanca da la medida de la gran producción de ese grano en la zona que le es tributaria y que comprende una extensa región servida por los ferrocarriles del Sud, Oeste y Pacífico, además de la campaña agrícola de la Pampa.

Los elevadores de granos que funcionan día y noche en el puerto, abaratan considerablemente el costo de las operaciones de carga á bordo y es por esto que muchos exportadores, aun cuando el flete resulte más elevado, consignan á Bahía Blanca cereales procedentes de chacras situadas fuera del radio directo de influencia de esa salida marítima.

"LA PRENSA" EN LA PLATA

(DE NUESTRA SUCURSAL)

FINANZAS PROVINCIALES

EL EJERCICIO DE 1911

Recursos ordinarios y extraordinarios

EL DEFICIT Y SUS CAUSAS

Cifras recientemente publicadas, con motivo del mensaje anual del Poder Ejecutivo á la Legislatura, permiten formar juicio respecto del estado de las finanzas de la provincia al finalizar el período administrativo correspondiente al año próximo pasado.

Según esos informes oficiales, los recursos ordinarios para 1911 fueron calculados en 38.412.520 pesos moneda nacional y los extraordinarios en 7.574.440 pesos moneda nacional, ó sea, un total de 45.986.960 pesos moneda nacional, á los que deben agregarse los recursos que se esperaba obtener afectados directamente al sostenimiento de la educación común estimados aproximadamente en pesos 10.000.000 moneda nacional.

Según el criterio legislativo, que sancionó ese cálculo de recursos, y del Poder Ejecutivo, que lo promulgó sin observarlo, la provincia extraería de las diversas fuentes de recursos, durante dicho ejercicio, una suma total de 55.986.960 pesos moneda nacional.

Las previsiones de ambos poderes públicos se han cumplido con exceso, según resulta de los documentos susodichos, pues se han obtenido por recursos ordinarios y extraordinarios 66.019.946.26 pesos moneda nacional, ó sea, un exceso de 10.032.986.26 pesos moneda nacional.

A primera vista, y siempre fundándonos en esas cifras oficiales, cuya exactitud no nos es dado comprobar, el "superávit" de 10.032.986.26 pesos moneda nacional, tratándose como se trata de un presupuesto ordinario y extraordinario de 57.441.105 pesos moneda nacional, próximamente, incluso el de la administración escolar, parece que hubiera dado suficiente margen para cubrir errores de cálculo en los recursos y gastos imprevistos, ó por leyes especiales, desde que dicho superávit es de 20 por ciento sobre el total de los recursos calculados.

Empero, no ha sido así, desgraciadamente, porque, si bien los recursos ordinarios y extraordinarios del gobierno provincial han dado con sorpresa 10.032.986.26 pesos moneda nacional, los gastos ordinarios y extraordinarios, que fueron calculados en 55.970.131.03 pesos moneda nacional, al llevarse á la realidad en el ejercicio financiero del año, han aportado también la sorpresa de convertirse en 73.374.956.49 pesos moneda nacional.

Si comparamos el presupuesto oficial de gastos de la administración para 1911, con la realidad de esos gastos, notamos un exceso de pesos 7.403.825 moneda nacional, sin contar en las cifras precedentes las sumas invertidas en el sostenimiento de la educación común durante el año susodicho, por razón de gastos ordinarios y extraordinarios, que no figuran en parte alguna del mensaje.

Como consecuencia de estos graves errores de previsión en el presupuesto para 1911 y de la falta de numerosas fuentes de recursos, cubiertas con las operaciones de crédito á que hace referencia el mensaje del P. E., el ejercicio se ha cerrado con un déficit de 7.354.110.23 pesos moneda nacional, según las cifras oficiales.

Establece el mensaje correspondiente al año 1910, que ese ejercicio financiero se cerró con un déficit de 4.847.112.19 pesos moneda nacional; de donde resulta que tal déficit, en vez de enjugarse en el curso del ejercicio financiero de 1911, se ha acrecentado en 2.506.998.04 pesos moneda nacional.

El P. E., á nuestro juicio optimista en este asunto, manifiesta que, "sin pedir mayores sacrificios al contribuyente, ni mayores auxilios al crédito, recargados uno y otro en una medida que no debe ser excedida", tiene "la seguridad de poder solventar el déficit en todo el corriente año y normalizar la situación financiera del Estado".

Recogemos con agrado estas manifestaciones en cuanto importan para el contribuyente la promesa de no recargar los tributos y para el pueblo de la provincia la de no seguir utilizando el crédito como medio normal de cubrir, cada año, el exceso de gastos no previstos y no siempre de verdadera utilidad pública. No obstante nuestras previsiones desfavorables á la seguridad que manifiesta el P. E., de enjugar ese importante déficit en el curso de este año, previsiones fundadas en lo que va corrido del ejercicio económico de 1912, desearíamos equivocarnos en este punto, desde que de ello resultarían normalizadas las finanzas de la provincia.

RADICACION DE INDUSTRIAS EN LA PLATA

El decreto reglamentario

El Poder Ejecutivo, por decreto de ayer, ha reglamentado la ley sobre radicación de industrias en esta ciudad.

Se designa por dicho decreto para formar la comisión creada por la citada ley, sobre fomento industrial de La Plata, al presidente del departamento de ingenieros y al oficial mayor del ministerio de Obras Públicas, bajo la presidencia del doctor Arturo Condomí Alcorta. Esta comisión durará dos años en sus funciones y los trabajos de los miembros que la componen, serán "ad honorem".

Esta comisión tendrá las atribuciones siguientes:

Asesorar al P. E. respecto de la mejor forma de impulsar los trabajos relativos al mejoramiento industrial de la ciudad de La Plata.

Entender de los asuntos relacionados con la administración régimen interno de la zona industrial.

Administrar la tierra fiscal comprendida dentro del radio de cuatrocientas hectáreas que afecta especialmente la ley de industrias.

Dictaminar en los expedientes que sobre esta materia se sometan á la resolución del P. E.

Llevar un registro especial en que se especifiquen los contratos relativos á cada uno de los industriales que se radiquen en la zona y en el que se anoten las transferencias autorizadas por el P. E. y todas las resoluciones de carácter definitivo.

Promover la legislación industrial en la provincia, proyectándola y sometiéndola á la consideración del ministerio de Obras Públicas.

Fomentar la formación de barrios obreros, gestionando del P. E. las facilidades necesarias para difundirlos en los distintos centros industriales existentes ó que se formen en adelante.

Realizar la propaganda necesaria, á fin de que se conozcan los beneficios que reportará á los industriales la radicación en La Plata de sus respectivos establecimientos.

Elevar trimestralmente al ministerio de Obras Públicas, un informe de los trabajos realizados.

Dirigir al personal administrativo que se ponga á sus órdenes, para el mejor cumplimiento de su misión.

Queda facultada esta comisión para solicitar del departamento de ingenieros, la mensura y amojonamiento de las 400 hectáreas de tierra fiscal á que se refiere el artículo 1o, de la ley, así como para recabar de la dirección general de salubridad, el análisis de las aguas y tierras respectivas. Podrá también requerir informes directamente de las oficinas públicas provinciales, y adoptar todas las medidas que requiera la buena ubicación de la zona industrial.

A este efecto, tendrán en cuenta, dice el decreto, las necesidades y exigencias de industrias de distinta naturaleza, con relación al lugar de adquisición de la materia prima y á su transporte; al sitio ó distancia de los mercados y los medios de comunicación que los sirven; á la importancia de las construcciones fabriles y á los demás elementos de juicio que puedan motivar el más rápido progreso de la mencionada zona.

El P. E. determinará oportunamente el radio que abarcará la zona industrial, pudiendo subdividirla en lotes, si así conviniese á los intereses económicos de La Plata. Podrá, igualmente, distribuir las 400 hectáreas en fracciones distintas, linderas ó no unas de otras.

Una vez determinada su ubicación definitiva, el ministerio de Hacienda dispondrá que la administración de dicha tierra fiscal, pase al ministerio de Obras Públicas, de acuerdo con lo que dispone el artículo 3o. de la ley de contabilidad.

Igual medida se adoptará en los casos en que alguna otra fracción de tierra fiscal se afecte al servicio de la ley de industrias.

Las respectivas secciones del Departamento de Ingenieros proyectarán el alumbrado y la pavimentación hasta la zona destinada á la instalación de industrias, así como también las obras de desagüe ó saneamiento requeridas.

El ministerio de Hacienda adoptará las medidas que correspondan para que la dirección general de rentas liquide y deposite anualmente á la orden del intendente ó comisionado municipal de La Plata, el 20 por ciento del impuesto único que por ésta ley les corresponde abonar á los industriales comprendidos en sus disposiciones.

De acuerdo con lo prescripto en el artículo 4o. de la ley, el pago del impuesto único del cinco por mil se hará sobre la totalidad del valor declarado, para todas las industrias no especificadas en los dos artículos siguientes:

Corresponde abonar el impuesto industrial sobre las dos terceras partes del valor declarado, á los siguientes establecimientos industriales:

Fábricas de artículos y máquinas rurales; industrias derivadas de la agricultura y la ganadería; establecimientos fabriles que exporten su producción por el puerto de La Plata.

Corresponde abonar el impuesto sobre la mitad del valor declarado, á los siguientes establecimientos:

Crémerías y queserías; fábricas de embutidos, de fideos y de especies; frigoríficos, graserías, saladeros y molinos de harina, y las industrias de alimentación en general; fábrica de peinados é hilados de lana, é hiladerías de seda; talleres de confecciones y fábricas de calzado y sombreros; fábricas de casimires y tejidos diversos; industria de vestidos, en general; alfarerías, yeserías, aserraderos y herrerías mecánicas á hornos de ladrillos, fábricas de cal y de mosaicos; industrias de construcción en general.

En los casos en que algún establecimiento industrial se encuentre comprendido conjuntamente en las categorías de los artículos anteriores, el Poder Ejecutivo fijará la escala sobre la cual deberá aplicarse el pago del impuesto, favoreciendo preferentemente á los establecimientos fabriles, talleres é industrias cuya producción sea de artículos de primera necesidad y se destinen al consumo interno de la población de la provincia.

Por el corriente año de 1912, el pago del mencionado impuesto podrá efectuarse durante el mes de Octubre, acumulando sobre la segunda cuota el importe de la primera, vencida en el mes de Febrero.

Los industriales que el Poder Ejecutivo declare acogidos á los beneficios de la ley de industrias, y que hubieren abonado ya otros impuestos, podrán reclamar del ministerio de Hacienda, por intermedio del de Obras Públicas, la devolución de las sumas pagadas, á las que se deducirá del importe que debe oblarse, de acuerdo con la ley citada, y el presente decreto.

La declaración á que se refiere el artículo 4o de la ley, se hará en formularios especiales, que contendrán los datos estadísticos que requiera el Poder Ejecutivo, á fin de poseer los elementos de juicio comprobatorios que se conceptúen necesarios.

El Poder Ejecutivo realizará los trabajos de propaganda en favor de la zona industrial en el país y en el extranjero, á cuyo efecto la comisión especial formulará publicaciones periódicas é ilustrativas.

REGISTRO CIVIL

El descuento para el Montepío

El Poder Ejecutivo ha resuelto, de acuerdo con nuestra tesis, el asunto del pretendido descuento del 50 por ciento de un mes de sueldo á los jefes de registro civil de la provincia y personal subalterno de las oficinas de la capital, descuento que, sostenía la contaduría general de la provincia, debería hacerse interpretando equitativamente la ley del Montepío Civil, como consecuencia de entrar ese personal á formar parte del de la administración provincial, en mérito de la sanción de la ley de 20 de Marzo último.

Sostuvimos que no correspondía efectuar ese descuento, teniendo en cuenta que, cuando se sancionó la ley de 20 de Marzo, el personal de esas oficinas existía ya, y no existía, pues, el caso á que se refiere la disposición de la ley de Montepío, en la parte que obliga al descuento del 50 por ciento del primer mes de sueldo.

El decreto del Poder Ejecutivo resolviendo el punto, se funda en las mismas consideraciones que expusimos para refutar la opinión de la contaduría general, y dispone que sólo deberá el personal de las citadas oficinas sufrir el descuento de 8 por ciento mensual, correspondiente á Abril último y en los meses sucesivos el 3 por ciento hasta integrar la deuda de lo que por tal concepto, no se les descontó desde Enero á Marzo.

La contaduría general, formula, de acuerdo con este decreto, las planillas de pagos correspondientes al mes de Abril próximo pasado, los cuales se harán efectivos dentro de 3 ó 4 días. A esta circunstancia, se debe que aun no hayan sido abonado los sueldos del personal de esas oficinos, á pesar de haberse pagado ya á todo el resto de la administración pública.

LA EXPORTACION DE CEREALES POR LA PLATA

Durante el mes de Abril entró en el puerto de La Plata, por diversos ferrocarriles que convergen á él, la cantidad de 69.848 toneladas de cereales, procedentes de diversas zonas de la provincia.

La mayor parte de este cargamento ya se ha exportado á Europa, y el resto se está cargando en los vapores surtos en el puerto.

EL BANCO HIPOTECARIO EN LIQUIDACION

SU ESTADO

El Poder Ejecutivo, al abrir el período ordinario de las sesiones legislativas, ha dado cuenta del estado del Banco Hipotecario en liquidación, de cuya deuda se hizo cargo la provincia, como es sabido, y ha significado los propósitos que abriga al respecto.

Según esos informes, penden aún de ejecución créditos hipotecarios que representan 2.300.000 pesos; existen letras hipotecarias en curso, por valnal, y se estiman en 500.000 $ los nal, y se estima en 500.000 pesos los cobros de créditos personales probables, todo lo que permite atribuir á lo que resta de la liquidación del coloso de otros tiempos un valor activo de 3.445.200 pesos moneda nacional.

Considérese que ahora, á diferencia de lo que ocurría hace algunos años, la mayor parte de los bienes afectados por hipoteca á favor del extinguido Banco, cubrirán, en caso de remate, el valor de los respectivos créditos, lo que determina al Poder Ejecutivo á seguir adelante las ejecuciones, con el fin de destinar ese recurso á amortizar la fuerte deuda contraída por el Estado para con los antiguos tenedores de cédulas del extinguido establecimiento.

Se agrega que el Poder Ejecutivo está firmemente resuelto á terminar la liquidación, "sin contemplaciones de ningún género, á fin de hacer desaparecer ese residuo de nuestros errores y desgracias pasadas, que sólo nos deja la utilidad demasiado costosa de la dura experiencia.

MONTEPIO CIVIL

La policía ha comunicado al presidente del Montepío Civil, que ha depositado en el fondo del Montepío, la suma de $ 38.445.13, por concepto de sobrantes de sueldos del ejercicio de Enero del corriente año.

—La dirección general de escuelas, ha depositado también en el fondo del Montepío, por concepto de descuentos al personal docente, la suma de $ 10.631.83.

—Han sido resueltos definitivamente por decreto del Poder Ejecutivo los expedientes de Montepío Civil, los expedientes de Montepío Civil de:

Dionisio Aberasturi, no haciendo lugar á la ampliación de jubilación; José Conrado, no haciendo lugar á la jubilación y cancelación; Rosa Córdoba, no haciendo lugar á la jubilación; Rosalía Chapelli, María E. Aramburi y Julio Muñoz, no haciendo lugar á la ampliación de la jubilación; Victoria S. Barriola. Santos A. Bermejo, mandándole liquidar, las mensualidades atrasadas; Petrona García, liquidándole las mensualidades atrasadas; Ricardo Vidal, Juan Archeri, Pedro Herrera, Teodoro Medina, Sara Villar de Cabrera, Celina M. Echenique, Ernesto de Franceschi y María Luisa de Sáenz, acordándoles la jubilación; Manuel Gómez, no haciendo lugar á la devolución que solicita.

—La comisión administradora del Montepío Civil, despachó ayer, los expedientes de:

Teresa Francetti, José M. Etchavarría, herederos de Luis Carri, S. Pelanda Ponce, Carlos Martínez, Z. Luquo, Felipe Garrosa, Emilio M. Argüello, Ricardo B. Brusaio, Fermín Bonge, Francisco B. González, José A. Curián, Juan B. Granglolo, Alberto Gallardi, Elvira B. A.besoda, Juan A. Oscalará, Manuel Figueras, Juana M. Mikelson y Adela T. Baltaro.

LA INDUSTRIA PORCINA

Por decreto de ayer, el Poder Ejecutivo ha nombrado al diputado E. Duhau, comisionado especial de la provincia en Europa, para estudiar las condiciones actuales de las industrias de cerdos y frutas, como también el aprovechamiento de los molinos en la irrigación y la aplicación que puede hacerse en la provincia de los conocimientos que dichos estudios suministren.

Los servicios que preste el señor Duhau por la comisión que le ha sido encomendada, serán gratuitos.

El ministro de Gobierno

Regresó ayer de Mercedes el ministro de Gobierno, doctor Francli, que fué á esa ciudad, para inspeccionar la cárcel que allí funciona.

Por la tarde el ministro dió cuenta al gobernador del resultado de su visita.

Recaudación de impuestos

La dirección general de rentas, recaudó ayer por concepto de impuestos fiscales, la suma de 29.897.39 pesos.

Fiscalía de Estado

El fiscal de Estado despachó ayer los expedientes de: Aguirre Irretaborde, Ernesto Besshust, Clara Villareal de Alvarez. Ezequiel Ruiz, Otallino A. Rocca y Manuel Cortelezzi.

Contaduría general—Inspecciones ordenadas

El contador general de la provincia, ha dispuesto que los inspectores de esa repartición realicen las inspecciones necesarias establecidas por la ley de contabilidad. A este efecto, se ha dado comienzo á la tarea en varias reparticiones públicas.

Conceptuamos acertada esta disposición, puesto que, á pesar de la prescripción legal terminante, no se ha realizado durante muchos años ninguna inspección.

Caja Popular de Ahorros

Hoy se efectuará el sorteo de certificados de la Caja Popular de Ahorros, correspondiente á la emisión 55, serie A, á la 1 p. m., en el local de costumbre.

La tesorería de esta institución ha pagado cuatro quintos del certificado número 15.414, correspondiente al sorteo de la emisión 54, celebrado el sábado último.

Los favorecidos, cada uno con un quinto, han sido los señores.

Ramón Ceballos, Paseo Colón 715; Melchor Zabalegui, Bolívar 566; Juan Temor, Bolívar 635 y José María Eurasquin, San José 364.

El gobernador

Hoy parte para Buenos Aires el gobernador de la provincia, que regresará el lunes á La Plata.

Telegrama del gobernador Ahumada

El gobernador de Catamarca, doctor Ahumada, ha remitido un telegrama al gobernador, agradeciendo los benévolos conceptos que éste emitiera sobre aquella provincia, en el despacho que le dirigió al Ministro de Hacienda de Buenos Aires, doctor Ahumada, que, como se sabe, se encuentra en dicha ciudad.

Aspirantes al notariado

La comisión de aspirantes al notariado encargada de gestionar del colegio de Escribanos de La Plata la apertura de los cursos de enseñanza que antes se dictaban en el mismo se ha apersonado al presidente de esa institución, señor Sempé, y le hizo entrega de la solicitud correspondiente, que deberá ser considerada por la comisión directiva en la próxima sesión que celebre.

Los aspirantes que encabezan esas gestiones, las fundan extensamente en el escrito presentado al colegio; entre las consideraciones que hacen en pro de su pedido se encuentra la de la brevedad del tiempo de que disponen para preparar los exámenes oficiales y la necesidad y conveniencia de asistir á conferencias que ayuden el estudio de las materias que deben profundizar.

Se ofrecen á sufragar los gastos que demande al colegio de Escribanos el funcionamiento de las clases de enseñanza.

Los aspirantes que deseen adherirse á las gestiones á que se hace referencia, pueden dirigirse á la comisión encargada de ellas, calle 9, número 1184.

LEGISLATURA

CAMARA DE SENADORES

HOMENAJE AL DOCTOR PAZ

VARIAS RESOLUCIONES

Bajo la presidencia del coronel de la Serna, celebró dos sesiones ayer la Cámara de Senadores, con asistencia de 22 de sus miembros.

En la sesión secreta, prestó el acuerdo solicitado por el Ejecutivo, para nombrar asesor de menores al doctor Rodolfo Grecco, y miembro de la comisión de desagües, al doctor Eduardo Aguirre.

La sesión pública se inició con la incorporación del senador Liborio Luna, y el juramento del vicepresidente segundo, doctor Delmiro Sáenz.

ASUNTOS ENTRADOS

El Poder Ejecutivo comunica en respuesta de la minuta en que se le solicitaran antecedentes sobre la falta de agua en Bahía Blanca, las medidas que ha adoptado. Agradece, al mismo tiempo, el voto de confianza que se le acordara por el Senado en aquella ocasión.

—La sociedad de Beneficencia, solicita un subsidio para sufragar los gastos de la fiesta que ha organizado, con motivo de la distribución de los premios á la virtud. Se autoriza á la presidencia para que concurra, en nombre de la Cámara, con la cantidad que crea conveniente.

—Se pasan á informe de la comisión de presupuesto los pedidos de subsidios hechos por la Liga Popular contra la tuberculosis y el Centro de Fomento del barrio Este.

—La presidencia solicita un crédito de pesos 80.979, para reparaciones en el edificio de la legislatura y evitar las filtraciones que se producen en las paredes, así como uno de 18.900 para construcción de la acera que circunda el palacio.

RESOLUCIONES VARIAS

Se señalan como días de sesión los martes y sábados, á la 1.30 de la tarde.

—Se autoriza á la presidencia para designar las comisiones de la Cámara.

HOMENAJE AL DOCTOR PAZ

El señor Héctor Quesada, hace moción para que la Cámara se ponga de pie en homenaje á la memoria del doctor José C. Paz, y se autorice á la presidencia á enviar una nota de pésame á la familia del extinto

Al fundar esta moción, el señor Quesada hace la historia, en forma brillante, de la actuación del doctor Paz, siguiendo á través de las distintas etapas de su vida al fundador de LA PRENSA.

El doctor Paz, dijo el señor Quesada, si bien es cierto que tuvo grandes pasiones, tuvo también grandes ideales. Su actividad ciudadana, que fué eficiente y patrióticamente inspirada, merece la gratitud del pueblo, y, muy especialmente los homenajes de la provincia de Buenos Aires, á cuyo progreso había concurrido en forma que lo hacían descollar como hijo esclarecido.

La labor del político, del estadista, del hombre de letras, magna y descollante, la ha legado el doctor Paz á la posteridad en ese exponente de la cultura y de la intelectualidad argentina, LA PRENSA, de la que hizo una cátedra, y la que ha llegado á imponerse á propios y extraños, por la rectitud y patriotismo de su prédica, y por el sabio concepto de su propósito de elevar el alma del pueblo, tras diario y rudo batallar.

LA PRENSA, agregó, es tan grandioso pedestal para la memoria del doctor Paz, como pudo serlo el que la victoria de Caseros cimentó á Napoleón. Si éste supo conquistar con las armas el derecho de ver respetada y grande á Francia, el doctor Paz desde las columnas de LA PRENSA, enseñó al mundo, que aquí vive y se agita un pueblo que quiere ser grande entre los grandes.

El discurso del señor Quesada, fué saludado con grandes aplausos. La moción fué aprobada sobre tablas, por unanimidad.

Después de ponerse la Cámara de pie en homenaje á la memoria del doctor Paz, se levantó la sesión.

EN LOS MUNICIPIOS

LA PLATA — ARREGLO DE CALLES—PROTECCION Y FOMENTO DE LA AGRICULTURA— LA VENTA DE PLANTAS —LINEAS TELEGRAFICAS—HORNOS CREMATORIOS.

De acuerdo con lo solicitado por la Liga de Fomento de barrio Este, la municipalidad ha resuelto proceder en breve al arreglo de diversas calles de la zona.

La dirección de agricultura ha enviado á la municipalidad 50 ejemplares del proyecto de Estatutos de la Sociedad Agrícola Cooperativa de la Provincia de Buenos Aires confeccionado por resolución del Poder Ejecutivo, sociedad que tendrá á su cargo la protección y fomento de la agricultura. Esos ejemplares serán repartidos entre los periodistas y agricultores residentes en el municipio.

—La municipalidad ha resuelto, en vista de lo solicitado por la dirección de agricultura, evitar la venta de plantas frutales y forestales que se hallen atacadas por la "diaspis pentágona, en las ferias francas de esta ciudad.

—Habiendo concedido permiso la municipalidad, la administración del telégrafo dará comienzo en breve á la colocación del cable subterráneo y líneas aéreas en sustitución de las que actualmente existen, en la diagonal 80 y calle 1.

El cable se colocará en la calle 6, hasta 44, y por ésta hasta 116, y la línea aérea, con postes especiales, en la calle 22, por 116 hasta 52 y por ésta hasta el departamento de policía, desde donde continuará hasta la casa de gobierno, pero con postes sobre las azoteas.

En la plaza Rivadavia se colocarán los hilos sobre los postes actuales.

El cable subterráneo se colocará á un metro de profundidad.

—Los señores Alejandro Bunge y Compañía de Buenos Aires, han sometido á la consideración del comisionado municipal, la promoción de una ordenanza que haga obligatoria la instalación de hornos crematorios en determinados establecimientos.

Esta ordenanza, de acuerdo con la que rige en la capital federal y la experiencia de su aplicación, determinaría la obligación de construir un horno incinerador de residuos, á todos los cuarteles, hospitales, sanatorios, mercados, hoteles, colegios, fábricas en que se elaboren productos alimenticios y otros establecimientos, debiendo concederse un término para su instalación, por radios y penarse á los infractores.

Dicen los recurrentes, que la aplicación de esta ordenanza, representará beneficios de todo orden para la comuna, por cuanto motivará la desaparición de un considerable número de depósitos de basura que son focos infecciosos permanentes; disminuirá la cantidad de basura á recolectar y evitará la propagación de ciertos insectos, como la mosca, que son trasmisores del tifus y otras enfermedades contagiosas.

Por orden del comisionado ha pasado esta nota á informe de la inspección general.

TRENQUE LAUQUEN

La sociedad Rivadavia de Trenque Lauquen remitió ayer una nota al gobernador, poniendo en su conocimiento que 150 alumnos que asisten á las escuelas públicas de la localidad, carecen de calzado y ropa.

Solicitan, en consecuencia, la ayuda del gobierno para remediar esta situación de los alumnos.

La nota ha sido pasada al ministerio de Gobierno, para sus efectos.

CRONICA SOCIAL

EN LOS TEATROS — Anoche hizo su estreno en el teatro Olimpo la compañía lírica italiana de Schiafino-Tuffanelli, con la ópera "Mignón", cuyo papel principal estuvo á cargo de la señora Alessio, quien fué muy aplaudida por su correcta interpretación.

Entre las familias concurrentes, recordamos haber visto á las de:

Sánchez Viamonte, Gil, Baudoni della Croce, Conse, Ves, Lozada, Griffin, Montes de Oca, Elicabe, Taquini, Hauscarriaga, Ceppi, Resával, Mercante, Alonso, Grigera, Badi, Huergo, Olivera, Soria, Helena, Egaburo, Oyhanarte, Rachou, Massini, Centurión, Martínez, Gnecco, Jiménez, Wolf, Lenzi, Pinto, Ramírez, Doyhanard, García Vieyra, Alvarez, etc.

Hoy y en las cinco funciones próximas se cantarán, respectivamente, las óperas "Carmen", "Wally", "Bohème", "Lucía", "Traviata", "Puritani" y "Rigoleto".

DIAS DE RECIBOS — Hoy reciben á sus relaciones, las señoras:

Edelmira Rosende Mitre de Bilbao la Vieja, Ana Charles de Cúneo, Zelmira Durán de Cavello, Rosario Lacama de de la Serna, Concepción Marengo de della Croce, Celina Lavié de Dillón, Elena Bavio de Díaz, Alicia Riera de Gerardo, Adelina L. Chiotegui de Hardoy, María Fonda de Isla, Emma Ferreyros de Jáuregui, Adela Noble de Lavié, Lola Millán de Martínez, Hilda Amoral de Silva Lezama, Estelvina Pereyra de Salinas, Lola Ramos de Villamayor, Carmen Santa María de Zapiola y señoritas de Martínez Aldao.

ENLACES — El 10 del corriente será consagrado el enlace de la señorita Nélida Ganduglia con el señor Mario Alemán.

La unión, que se efectuará en casa de la familia de la novia, será bendecida por monseñor Terrero; actuarán como padrinos, la señora Luisa A. de Gandugha y el doctor Eduardo Rezábal.

Del acto civil serán testigos, por parte de la novia, los doctores Víctor Pita y Francisco Zorrilla, y por el novio, los doctores Rafael Jiménez, H. Lavié y Amadeo Canale.

—El 15 del corriente será bendecido el enlace de la señorita Mariana Esteves Araujo con el señor Ricardo Rodríguez.

—Se ha formalizado el enlace de la señorita María Aznar con el señor Antonio Pol.

DEMOSTRACIONES — El personal docente de la escuela número 11 ha obsequiado con una medalla de oro á la señorita Victoria Laporte, quien pasa de la dirección de aquélla á la de la número 56.

—Un grupo de amigos del nuevo diputado provincial señor Pablo L. Palacios, le ofrecerá una comida hoy, á las 8 p. m., en el Sportsman Hotel de esta ciudad.

—Al banquete ofrecido por un grupo de amigos al doctor Héctor J. Terrile, despidiéndolo de la vida de soltero, asistieron, entre otros, los doctores:

Mario Ponce de León, Silvio L. Ruggiero, Julio Moreno, Antonio Marra, Luis S. Martín, Angel Ferrando, Pedro A. Busquet y César Díaz Cisneros.

NECROLOGIA — Está anunciado para mañana, á las 2 p. m., el funeral cívico en memoria de la educadora señorita Lucía Bosque Moreno, que se efectuará en el salón de actos públicos del Colegio Nacional.

VIAJEROS — El 9 del corriente se ausentará para Lobería, el señor Cristóbal Zufriategui.

—En breve llegará de la capital federal, la señora Clariana Hauscarriaga de Amarante, acompañada de su hija Ernestina.

—Para Montevideo, donde fijarán su residencia, el señor Ernesto Scheiner y familia.

ENFERMOS — Continúa enferma, la señora Isolina Silva Lezama de Rebollo Paz.

—Enfermo, el señor Aurelio Carbonell.

—Mejor, el señor Wenceslao Paunero.

—Enfermo de cuidado, el señor Ramón Martínez López.

EDUCACION

PAGO DE HABERES

Ayer fueron girados á los distritos de General Paz, Morón, Pellegrini, San Antonio de Areco y Zárate, los haberes correspondientes al mes de Marzo próximo pasado.

NOMBRAMIENTOS

Han sido nombradas maestras de año:

De la escuela número 2, de General Sarmiento, señorita Juana Martínez; de la escuela número 7, señorita Mercedes Felder, de la escuela número 4 del mismo distrito, señorita Emiliana Belén; y de la número 6, señorita Sara Castex; de la escuela número 1 de Chivilcoy, señorita Irene Gofi; de la número 10, señora Isabel G. de Ocampo; directora de la número 15, señorita Antonia M. Herrero.

TRIBUNALES

SUPREMA CORTE

De acuerdo con lo dispuesto por el artículo 314 del Código de Procedimientos en lo civil y comercial, este tribunal ha resuelto que la Cámara primera de apelación de la capital administre justicia, dentro del término de diez días, en el juicio seguido por Fortunato Martínez contra la empresa del ferrocarril Central Argentino, sobre reivindicación, si fuera exacta la demora.

FISCAL DE CAMARAS

El fiscal de Cámaras, doctor Llosa, se ha expedido en las siguientes causas: Julio Alvarez, por hurto en La Plata, se confirma la sentencia de primera instancia que le impone 4 años de penitenciaría, Juan Miguel Murguiar y otros, por usurpación de propiedad en Chascomús, se confirma la sentencia de primera instancia, que les impone 2 años de prisión como autores del expresado delito; Nicolás La Vera, por violación de domicilio y disparo de arma en San Fernando, se confirma la sentencia de primera instancia que le impone la pena de dos años y seis meses de prisión, Fabián Hueto, por disparo de arma y lesiones en La Plata, pide que revoque la sentencia del inferior, que le impone un año de prisión, y se le absuelve de culpa y cargo.

CAUSAS CRIMINALES

El juez del crimen doctor Ramallo López dictó ayer las siguientes sentencias: Miguel Antonio Ojeda, por delito privado, en Olavarría, absuelto, fundándose en la falta de prueba legal; Domingo Amaranto Goriero, por defraudación en Saladillo, dos años y seis meses de prisión; Adolfo Gigliotti, por lesiones en La Plata, diez meses de prisión; Germán Pardales, por atentado á la autoridad, en San Justo, absuelto; Manuel Rodríguez, por hurto en La Plata, tres meses de arresto; y Sabatino Farella, por igual delito, absuelto.

PEDIDO DE ASCENSO

En la gobernación se recibió ayer un telegrama de un grupo de abogados de Mercedes, en el que se solicita que sea ascendido á agente fiscal en ese departamento, el doctor Milton Lima.

CRONICA POLICIAL

RIÑAS Y HERIDOS

Por resentimientos anteriores, y previo cambio de palabras, ayer, á las 6 p. m., se tomaron en pelea en Bragado armados de cuchillo los vecinos Pedro Merlo y José Dilatte ó Velone, resultando el primero herido gravemente en la ingle.

El autor fugó inmediatamente, la autoridad policial ha recomendado su captura á las comisarías limítrofes.

—En el partido de Viamonte, después de un cambio de palabras, Amadeo Legulamón fué herido en el lado derecho del cuerpo, y mano izquierda por Emilio Santillán.

El hecho aconteció en el despacho de bebidas de propiedad de Juan Marconatto, situado en dicho partido.

La policía de la localidad, logró aprehender al herido que pretendía darse á la fuga.

—Ayer, á las 5.30 p. m., en Junín, José Cabrera produjo una lesión en la región frontal á Juan Juliano, con un sifón que le arrojó al rostro, después de discutir acaloradamente sobre asuntos privados.

SINCOPE FATAL

Ayer, á las 7 a. m., en su chacra situada en el cuartel segundo de Pujol, Hilario Hernández, que padecía de afección cardíaca, sufrió un síncope que determinó su repentino fallecimiento.

Al extinto sólo se le conoce un deudo, en la provincia de Mendoza, llamado Victorio Sabugo.

LAS ARMAS DE FUEGO

Ayer, á la 1.30 p. m., en Olavarría, Agustín Castiloni, que examinaba un revólver en una de las habitaciones de su domicilio, tuvo la desgracia de que, al ir á colocar el arma sobre una mesa, cayera al suelo, produciéndose un disparo, cuyo proyectil fué á herirle en la pierna derecha.

ROBOS Y HURTOS

Juan Piñero se presentó ayer en la comisaría de General Alvear, y denunció que anteanoche, dejó olvidado en el fondo de su domicilio un cinto que contenía la suma de 500 pesos, siendo éste hurtado por autores desconocidos.

INFORMACION TELEGRAFICA

(DE NUESTROS CORRESPONSALES)

BAHIA BLANCA

LAS RENTAS DE LA ADUANA

El comercio de importación

Bahía Blanca, Mayo 3 — En el primer cuatrimestre del corriente año la renta recaudada por la aduana local ascendió á 1.154.000 pesos, calculándose que á fin de año alcanzará á dos millones y medio.

Como el mayor movimiento de este puerto corresponde á la exportación de cereales, el aumento en la recaudación aduanera se atribuye al incremento del comercio de importación, que se acentúa, no obstante el ningún estímulo que le presta el gobierno nacional, que aun no le ha concedido la atención que merece á Bahía Blanca como puerto marítimo.

Se afirma que si se fomentara el comercio de importación, procurando el establecimiento de líneas regulares de navegación y decretando la habilitación de una zona franca, se definiría el impulso general de las actividades en toda la región Sur de la República, facilitando al mismo tiempo la solución del problema de la inmigración directa y la importación de maquinarias agrícolas, que representan enormes capitales.

En 1911, la aduana recaudó 2.102.000 pesos, y el fisco provincial 1.500.000, de lo que resulta que Bahía Blanca contribuye á las rentas públicas con más de tres millones y medio de pesos al año.

LA EXPORTACION DE CEREALES

Pérdidas por demoras del transporte

Bahía Blanca, Mayo 3—Desde el 1 de Enero hasta el 30 de Abril último se han exportado por los muelles Ingeniero White, Galván y Rosario, Puerto Belgrano, 813.830 toneladas de trigo, 207.813 de avena, 2.964 de cebada, 250 de lino, 180 de centeno, 1.645 de alfrecho y 729 de afrechillo. Total: 727.186 toneladas inglesas de 1.015 kilos.

La exportación se activa sensiblemente, calculándose que á la liquidación de la cosecha pasará de millón y medio de toneladas.

Según la opinión de exportadores y productores, el quebranto que sufrirá la cosecha á causa de las lluvias y de la falta de comodidades para el almacenaje de los cereales mientras se transportan á los muelles, puede calcularse en un 20 ojo, pues es considerable la cantidad de trigo brotado en bolsas y parvas. Hay estibas que causan pena, por los efectos que la humedad ha producido en ellas.

CONFERENCIAS PEDAGOGICAS — VIAJEROS

Bahía Blanca, Mayo 3—El inspector de escuelas, señor Rufino T. Bello, ha convocado al personal docente para el sábado, á fin de inaugurar las conferencias pedagógicas. Esta medida se conceptúa plausible, porque estimulará la preparación intelectual del magisterio. Se espera que la dirección general nombre pronto los maestros que se necesiten, pues las escuelas han alcanzado mucha mayor inscripción que el año anterior.

El inspector señor Bello visitó la Villa Bordeyu, comprobando la falta de escuelas. Al efecto, se dirigió al presidente de la comisión de fomento de dicha villa,

DE LA CAMARA PRIMERA

INTEGRACION DEL TRIBUNAL — AUDICION MUSICAL

Mercedes, Mayo 3.—La labor de los vocales de la Cámara 1a. de apelaciones, doctores Thougonon Islas y Hernández, es intensa, más ella se reduce al despacho de trámite y estudio de los asuntos, que no pueden fallarse en definitiva, por no estar la Cámara integrada.

El número de expedientes despachados en Abril ha sido el siguiente: doctor Thougonon Islas, 45; quedan á estudio 7; doctor Pedro J. Hernández, 59, quedan á estudio 17.

El ministro de Gobierno prometió ayer que el candidato para integrar ese tribunal sería propuesto en la semana próxima. Entre los candidatos para ese cargo suena el nombre del doctor Enrique Stolbitzer, laborioso prosecretario, actual juez del crimen de este departamento.

—Mañana sábado se realizará un concierto en el salón municipal, en el que tomará parte el violinista señor Casella.

El club de Gimnasia y Esgrima activa los preparativos para la segunda reunión hípica, que se efectuará el domingo próximo en el hipódromo.

SAN NICOLAS

MOVIMIENTO DEL HOSPITAL—QUIEBRA—FOOTBALL

San Nicolás, Mayo 3.— Movimiento del hospital San Felipe: Abril, existencia anterior 118 enfermos; entraron 76, salieron curados 76, mejorados 10, fallecieron 6; quedan en existencia 120.

—Fué declarado en quiebra el comerciante de Pergamino señor Juan Simón. Se votó la adjudicación de bienes por unanimidad á los acreedores Paganini y Cía.

—En la estación Bocorro, el regimiento 5o. de infantería efectúa diariamente marchas diversas por las calles de la ciudad, causando excelente impresión la marcialidad de la tropa.

—El próximo domingo, tendrá lugar en Villa Constitución un macht de football entre los teams Riveras del Paraná y los estudiantes del colegio nacional de San Nicolás, para obtener la copa "Cafferata".

—Estadística del primer trimestre del juzgado del doctor Quiroga: sentencias, 93; decretos, 4.425; autos, 300, oficios, 725; juicios verbales, 21; declaraciones, 62; exhortos librados, 21; regulaciones, 201.

QUILMES

FIESTAS PATRIAS—ECOS SOCIALES

Bernal, Mayo 3—Anoche se reunió la comisión del Círculo de Obreros de esta localidad, presidida por el señor Agustín Pedemonte, y se resolvió repartir entre los pobres, pan, carne y ropa, en los días 24 y 25 del corriente, en homenaje al aniversario patrio.

—La sociedad recreativa musical, Orfeón Gallego, de Quilmes, dará el domingo 12 próximo una "matinée" y "lunch", beneficio propio, con motivo del primer aniversario de su fundación, en los espaciosos salones de la Sociedad Española.

—Se encuentra enfermo de gravedad el vecino señor Juan Baerninger, gerente de la cervecería Quilmes.

— Completamente restablecido el subcomisario señor Jesús Pazos.

LOMAS DE ZAMORA

CONSECUENCIAS DE LA POLITICA OLIGARQUICA

Lomas de Zamora, Mayo 3—Ha producido el mejor efecto en el vecindario, el suelto de LA PRENSA de hoy, porque traduce con exactitud las quejas y protestas generales.

El herido por Peralta Castro, á que se hacía alusión en el artículo de hoy, estuvo de fallecer en el sanatorio en que se asistía.

El pueblo de Banfield, donde ocurrió el hecho, se encuentra dominado por la penosa impresión que producen estos incidentes, fomentados, en gran parte, por la impunidad de que gozan sus autores, debido á la camaradería y á las debilidades y complacencias de los funcionarios que están á las órdenes del oficialismo local.

Llama la atención la demora de la gobernación para concluir el sumario. Ha sido requerido un conocido abogado, en el interés de evitar que las víctimas pública sea burlada.

Estos hechos, son los resultados del régimen del caudillismo.

JUAN

ROMERIAS ESPAÑOLAS

Juán, Mayo 3—Ayer dieron principio las tradicionales romerías españolas.

Empezaron con un solemne "rezdeum" en el templo parroquial, al que asistieron las autoridades locales, corporaciones extranjeras y numeroso pueblo, sirviéndose después del acto religioso un "lunch" á todos los concurrentes, en el local en que se celebran; por la tarde se iniciaron los bailes populares, que se reanudaron por la noche y seguirán por espacio de tres días.

Se nota mucha animación, siendo considerable la afluencia de forasteros.

PELLEGRINI

FIESTAS PATRIAS—ENLACE—MATADEROS Y CASA MUNICIPAL—GESTION DEL COMISIONADO.

Tres Lomas, Mayo 3—Se ha organizado un programa de bastantes atractivos para celebrar el aniversario patrio.

—Para el 8 del corriente se ha concertado el enlace de la señorita María Bussmann con el señor Pedro Rodi. Es de prever un acontecimiento social, debido al rango de los contrayentes.

—El comisionado municipal, señor Guntsche, ha pedido autorización al gobierno para efectuar las obras de los mataderos y la casa municipal; para ello ha solicitado un préstamo, pues de los fondos con que cuenta la administración no es posible disponer, pues apenas alcanzan para sufragar las necesidades más apremiantes. Por otra parte, es necesario amortizar la deuda de $8.000 y pico de pesos moneda nacional que dejó la anterior administración.

BARADERO

ENLACE—VIAJEROS

Baradero, Mayo 3—En breve contraerá enlace la señorita Rosa Cabaleiro con el señor Enrique Lesjas.

—Para Córdoba, los señores Juan Lacour y José Demiere.

—Para Portela, el señor Nicolás Caviglia.

—Para San Nicolás, el escribano señor Ledesma y el señor Emilio I. Saguyn.

—Regresó de esa capital, la señora Magdalena Peluso de Visca é hija.

—Para su establecimiento de campo, los señores Florencio Stagnaro, Emilio Sanmarro y José Aramburo.

—De Buenos Aires, el señor Jorge Barbich y presbítero Antonio Ojea.

—Para el establecimiento La Margarita, el señor Juan L. Barbich.

—De Buenos Aires, los señores José Agustín de Zavaleta y J. Pedro Lacalau.

GENERAL SAAVEDRA

TELEGRAFO DE LA PROVINCIA—TRASLADO

General Saavedra—Mayo 3—Se ausentó ayer para Olavarría, donde fué trasladado, el jefe de la oficina del telégrafo provincial, señor Ricardo Aveleyra, quien estuvo varios años aquí, no dando nunca motivo de queja al público, por su correcto proceder. Se lamenta su traslado, á pesar de que importa un ascenso.

CAMPANA

CANAL A CARABELAS—ENFERMEDAD DE LOS ALAMOS

Campana, Mayo 3—Ha causado buena impresión en este vecindario el nuevo trazado del canal que partirá desde frente á este pueblo hasta Carabelas, lo que dará á la localidad un gran impulso, debido al gran número de pobladores que en ese trazado se van á instalar. También como accesoria distancia, los vecinos de Carabelas tendrán aquí un punto cercano para sus productos.

—Han desaparecido, se cree que debido á la creciente que tiene inundadas las islas, las hormiguitas que acompañan á la enfermedad que tienen los álamos de la Carolina. Este se halla parecer sano, lo que sería, á pesar de los trastornos de la inundación, muy provecho para los que quitan esa especie forestal.

—Hace varios días se encuentra enfermo el señor J. Carricabure; ha trasladado á ésta para consultación.

GENERAL VIAMONTE

ACTOS ESPAÑOLES—COMITE RADICAL

Viamonte, Mayo 3—La colonia española festejó el aniversario del 2 de Mayo con un "pic nic" en el Club Español, al que concurrieron numerosos vecinos representantes de sociedades italianas y nacionales, leyéndose los discursos patrióticos alusivos á la fecha que se conmemoraba.

Por la noche se celebró un baile en los salones de la Sociedad Española, al que asistieron numerosas familias, reinando la mayor animación.

—Se anuncia para en breve la instalación en ésta del comité de la Unión Cívica Radical, con numerosos elementos, y se dice que esta agrupación tomará parte en las próximas elecciones comunales.

—Ha sido nombrado empleado del Banco de la Provincia, el joven Isidoro Aresti.

—Desde hace días guarda cama el director del diario "La Reacción", señor Osvaldo A. Castro.

COLON

EL SERVICIO DE VAGONES Y LAS CASAS CEREALISTAS — COMITE RADICAL

Colón, Mayo 3—Las casas cerealistas de la localidad han dirigido un telegrama á la dirección de ferrocarriles, pidiéndole que adopte medidas tendientes á regularizar el servicio de vagones, pues la falta absoluta de éstos les irroga considerables perjuicios.

—Nótase que faltan brazos para juntar maíz, lo que retardará el levantamiento de la cosecha.

—Se hacen trabajos para reorganizar el comité radical.

—Es nuestro huésped, el intendente, señor Duffy.

OBSERVACIONES METEOROLOGICAS

Instalación especial de LA PRENSA

Termómetro		Barómetro
A las 8 a. m. hoy		A las 8 a.m. hoy mism.
11.0		758.0
Ayer		Ayer
8 a. m.		8 a. m.
18.0		763.6
12 m.		12 m.
21.0		762.0
6 p. m.		6 p.m.
18.6		760.0
12 p. m		12 p. m.
18.0		759.2

VIENTO a las 3 a. m. de hoy: Noreste
Calma — Despejado
Sol: Sale 6.16 a. m. Se pone 4.10 p. m.
Luna: Sale 7.01 p. m. Se pone 9.22 a. m.

A pesar de haberse mantenido el cielo despejado, las condiciones del tiempo fueron ayer variables, conforme lo las indicaciones de los aparatos. En el ambiente se observó mucha humedad, la temperatura subió y la presión barométrica ha bajado.

Dirección y velocidad del viento: N., con una velocidad media de 11 kilómetros por hora. A las 12 de la noche sopiaba viento Norte.

Humedad del aire: máxima, 80.

Temperatura el día 3 del año anterior: máxima, 23 grados; mínima, 17.

—Universidad Nacional de La Plata —Datos meteorológicos de las 7 a. m.: Presión atmosférica á 0 grado y al nivel del mar, 764.16 mm.; temperatura: 7 a. m., 14.8; id mínima, á las 6.15 a. m., 11.6; humedad relativa, 72 por ciento; tensión del vapor de agua, 9.02 mm.; viento: dirección N.; velocidad por hora, 15 kilómetros.

Datos de las 2 p. m.: Presión atmosférica á 0 grado y al nivel del mar, 761.95 mm.; temperatura: 2 p. m., 18.6; humedad relativa, 66 por ciento; tensión del vapor de agua, 10.51 mm.; viento: dirección N.; velocidad por hora, 14 kilómetros.

—Rosario: Termómetro externo, 21 grados; id interno, 24; barómetro, 755, humedad, 25; viento N.E.; tensión del vapor, 12.

—Informes de la Oficina Meteorológica Argentina—Ha llovido en: 18 de Octubre 6 mm., Buen Pasto 4.

—Cálculo del tiempo probable hasta las 8 p. m. de hoy:

Provincia de Buenos Aires—Bueno, leve ascenso de temperatura.

Santa Fe, Entre Ríos y Corrientes—Bueno, leve ascenso de temperatura.

Jujuy, Salta y Tucumán—Bueno, poco cambio de temperatura.

Región mediterránea—Bueno, leve ascenso de temperatura.

Región andina—Bueno, leve ascenso de temperatura.

Neuquén y Río Negro—Bueno, leve ascenso de temperatura.

Chubut y Santa Cruz—Faltan datos telegráficos.

INSTRUCCION PUBLICA

Banquete de contadores—Esta noche se realizará el banquete en honor de los contadores públicos nacionales, egresados últimamente de la Escuela Nacional de Comercio.

Veladas en las escuelas nocturnas—En las escuelas nocturnas de adultos se efectuarán esta noche las veladas impuestas por el reglamento, con el siguiente tema para la conferencia respectiva:

Distrito 1, Arenales 1060, "El alcoholismo"; distrito 3, Carlos Calvo número 1144, "Evolución histórica argentina"; distrito 3, Humberto I 1543, "El voto"; Distrito 4, Del Crucero número 1151, "El 25 de Mayo de 1810"; distrito 4, Rocha 426, "La semana de Mayo"; distrito 5, Garay 794, "Los buenos libros"; distrito 5, Montes de Oca 455, "La cuestión social"; distrito 5, San Antonio 682, "Higiene de los músculos"; distrito 6, Garay 3153, "El tabaco"; distrito 6, General Urquiza 2159, "Fósforo"; distrito 6, Pasaje Sin Nombre 20, "Respiración"; distrito 9, Córdoba 3040, "La semana de Mayo"; distrito 9, Santa Fe 2729, "Sarmiento" (diferentes fases de su vida); distrito 9, Arenales 2733, "Un viaje á Londres"; distrito 10, Malabia 2143, "El juego"; distrito 12, Padilla 2061, "Fiebre tifoidea"; distrito 12, Triunvirato 532, "El naufragio del 'Titanic'"; distrito 12, Sud América 1691, "Semana de Mayo"; distrito 14, Pedro Lozano 3274; "Las patricias argentinas"; distrito 14, Fonrouge 870, "Brown" (campañas navales); distrito 14, Murguiondo 1796, "La respiración".

Dirección de enseñanza secundaria y especial—El doctor Manuel Bahía, director de enseñanza secundaria y especial, designó ayer en comisión, á los inspectores: doctor Eduardo Holmberg, como presidente; señor Pascual Guglianone, secretario, y doctores Samuel de Madrid, Enrique Possart y Luis M. Días, vocales, para que propongan los temas que deberán dilucidarse en la asamblea del personal directivo y docente de los establecimientos de enseñanza, á reunirse en la segunda quincena de Febrero del año próximo, de conformidad con el artículo 14 del decreto de 15 de Diciembre de 1911.

Escuela normal de Jujuy—Por decreto de ayer, el Poder Ejecutivo aprobó el convenio "ad referéndum" celebrado entre la dirección general de arquitectura, y la empresa José Stramandinoli é hijo, para la rescisión del contrato de construcción del edificio que se destinará á la escuela normal de Jujuy.

SOCIEDADES Y CIRCULOS

INTERESANTES FIESTAS CONMEMORATIVAS

UNIONE OSSOLANA — Esta sociedad italiana de socorros mutuos, resolvió conmemorar el 22o. aniversario de su fundación con un banquete social que se efectuará mañana, á las 11 a. m., en el recreo Nino, de la isla Maciel.

Podrán concurrir á este acto todos los hijos de Ossola, aún cuando no sean socios.

El punto de reunión será, á las 10 de la mañana, en la calle Pedro de Mendoza y Almirante Brown.

GIUSEPPE GARIBALDI — Celebrará esta noche una gran fiesta de gala en conmemoración del 22o. aniversario de su fundación.

La fiesta se realizará en su local social, Sarmiento 2419, con el concurso del Primo Circolo Mandolinistico Italiano, que pondrá en escena las obras "I matrimonio del dottor Pistagna", y "Un milanese in mare". En el intermedio de la representación se distribuirán diplomas á los socios de 10 á 20 años de antigüedad.

Después de la representación habrá baile familiar.

JUVENTUD REPUBLICANA ESPAÑOLA — En conmemoración del 2 de Mayo de 1808, realizará esta institución un gran festival patriótico, en el local del Centro Republicano Español, San Juan 732, esta noche á las 9.

El programa constará de "La marsellesa", por la rondalla riojana que dirige el maestro Liberato Ruiz; el juguete cómico "El himno Riego"; la poesía "El 2 de Mayo", por el niño E. Castro y coro republicano, bajo la dirección del maestro Villatoba.

Terminado el acto se bailará.

COLONIA ITALIANA — Con un interesante programa de vistas cinematográficas y un baile familiar, se efectuará esta noche, en el local social Paraná 555, una fiesta en favor de la suscripción iniciada en Italia por la adquisición de una flota aérea.

CUOCHI E CAMERIERI — Invitó á numerosas familias al baile que, en ocasión del 27o. aniversario social, se efectuará esta noche, á las 10, en el local de la sociedad Operai Italiani, Sarmiento 1274.

LAGO DI COMO — Mañana por la noche tendrá lugar, en su local social, la "soirée" que ofrece mensualmente á las familias de sus socios.

CENTRO CATALA — En la fiesta que esta noche este centro ofrecerá á las familias de sus numerosos asociados, será representada la opereta en tres actos "El conde de Luxemburgo".

ATENEO HISPANO AMERICANO — La reunión celebrada ayer por un buen número de españoles de profesiones liberales, se acordó constituir con dicho nombre, una nueva sociedad, que, por sus conferencias, su instalación central y cómoda y sus salones de lectura, pueda ser concurrida habitualmente por muchos españoles que allí encontrarán un medio ambiente favorable á sus hábitos intelectuales y artísticos, y á la expansión de sus sentimientos hispano-americanistas.

Suscriptas acciones por los presentes, acordaron éstos celebrar el 10, otra reunión para dar cuenta de las adhesiones obtenidas y formular los estatutos por que se ha de regir la nueva institución.

FERROCARRILES

DIRECCION GENERAL DE FERROCARRILES

Reorganización del personal

Por el departamento de obras públicas, el Poder Ejecutivo, expidió ayer un decreto por el cual se designa el siguiente personal, de acuerdo con el presupuesto para el corriente año y con antigüedad del 1o. de Marzo pasado, para la dirección general de ferrocarriles:

Dirección: Auxiliar principal, Angel Escalante Posse; sección: jefe, Miguel R. Beccar; segundo jefe, Celestino González Pérez; oficial primero, Ventura Acuña; oficiales: Juan A. Turdera, Alejandro S. Villafañe, Mariano Agustín Lagasa y Julio G. Bado; auxiliares principales: Mario Zenarruza y Arturo P. Rotta; auxiliares primeros, Mario Cadenazzi y Alcidés Narvaja Benítez; escribientes: Joaquín Rivera, Ricardo E. Romero, Juan Lacavera, Manuel F. Landeira, René Capdevila, Sofía Petersen, María Esther Muller, Adolfo López Magallanes, Jorge Galián, Pedro Schulz Albrecht y Carlos Dugini; compiladores, Osvaldo Domínguez Rivarola, Enrique Larribite, Gustavo R. Zapiola, Antonio de Vera, Evaristo J. Lechuga, Bruno Prestinoni, Juana Viola, Julio A. López, Juan Casey y Micaela Sosa.

Estadística y mapas de ferrocarriles —Sección: jefe, Emilio Revuelto; ingeniero cartógrafo, Carlos de Chapeaurouge; encargado de estadísticas especiales, Agustín Ghilhe; encargado de estadísticas generales, Venancio Cossa; encargado de estadísticas gráficas, Luis F. de Loyola; dibujante proyectista, Emilio O. Roth; ayudante principal, Alfredo Coulter; calculistas: Ernesto Soares y Horacio B. Ricaldoni; escribientes: Emilio Sylvester y Adolfo Meyer.

Inspección general de construcciones del Estado — Inspector general, vicedirector, Arlodante Giovacchini; segundo jefe, Arturo Caspersen; ingenieros de primera, Enrique Malligne y Augusto Cáceres; ingeniero de segunda, Arturo Guzmán; auxiliar principal, Eduardo C. Kenny; dibujantes proyectistas, Arrigo Kalotia y Lino Scotucci; dibujantes de segunda, Ricardo Capuio y Juan M. Plá; escribientes, Humberto A. Rotta, Carlos Gaschi y Roberto Galán.

Inspección general de construcciones particulares—Dirección: inspector general, Bernardo Taurel; ingenieros de primera, Rafael León y Augusto Krause Arninghé ingeniero de segunda, Alfonso Amoroso; ingeniero principal, Jorge Corvalán; escribientes, Rodolfo Dahl, Vicente M. Calcagno y Félix Lynch.

Inspección general de explotación técnica—Dirección: inspector general, Eduardo Ságasta; ingenieros de primera, Víctor Quintana y Augusto Benzi; técnicos de explotación, Arturo Bolchetta y Mateo Lovadina; auxiliar principal, Andrés Cavadini; ayudante de segunda, Eduardo A. Eglis; escribientes, Manuel S. Devesa, Angel Velázquez y José Quinteros.

Inspección general, comercial y administrativa—Dirección: inspector general, Ernesto J. Manent; contador principal, Francisco Muriascicli; tariferos de primera, Juan A. Biaggi y Francisco Castaño; auxiliar principal, José V. Tedín; tariferos, Félix A. Renauld, Antenor Castro y Germán García; tenedores de libros, Andrés Comark, Bernardo N. Figueroa y Ciro Aquino; calculistas, Ernesto Thiriot, Juan M. Schoo y Bartolomé Rossi; ayudantes de segunda, Otto Wydler, Luis Villar.

Sección contralor comercial y administrativa — Jefe, Celestino Corti interventores, Agustín Garimaldi, Octavio F. Bacci, Guillermo Randall, Octavio Balta, Miguel B. del Priore, Atilio Lorandini, Emilio Pereyra Esquivel y Juan C. Reeves; auxiliar primero, Juan F. Vercellana; escribiente, Federico Coma.

Contralor técnico y de trabajo — Sección ferrocarril del Sud: jefe, Alejandro S. Ulenghi; mecánico de primera, Luis Koranda; ayudante de ingeniero, Manuel Cohagavia; mecánico de segunda, Carlos Weiskal; ayudante de segunda, Arturo Carranza; escribientes, Enrique Espinosa y Alejandro López; distritos; despacho, inspector de primera, Manuel C. Baudrix; inspector de segunda, Estanislao Rojas; inspectores de tercera, Ricardo Dejarano, L. A. Massera, Cayetano Guglielmi y Nicanor Iturra.

Sección ferrocarril Central Argentino—Jefe, Ricardo Gutiérrez; ayudante de ingeniero, Abel T. González; mecánicos de segunda, Gerardo Schuttl y Belisario Palacio; ayudante de segunda, Juan Vernengo; escribientes, Carlos R. Rojo y Victoriano Pastorisa; distritos: inspectores de primera, Eduardo Escalante Posse y Carlos de la Barra; inspector de segunda, José J. Sónico; inspectores de tercera, Rosendo Gil Montero, Ludovico Mazzonelli y Antonio Groissard.

Sección ferrocarril Buenos Aires al Pacífico — Jefe, Abelardo Barbeián; mecánico de primera, J. J. Sheridal Russell; ayudante de ingeniero, T. J. Sheilich; ayudante de segunda, Gustavo Zenarruza; escribientes, Abel Simonovich y Alberto Iturra; distritos: inspectores de primera, Isidoro Vecchi y Alberto Fontana; inspector de segunda, Ramón Figueroa; inspectores de tercera, Angel R. Sagasta Scho, Arturo B. Rodríguez, Luis M. Vidal, Marcelino Soria y Eduardo Brana.

Sección ferrocarril Entre Ríos y Nordeste Argentino—Jefe, Rómulo Ferrari; mecánicos de segunda, Carlos Saradín y Juan B. Spikerman; ayudante de segunda, Jerónimo López; escribiente, Enrique Bejarano; distritos: inspectores de tercera, Eduardo Sánchez y José M. Pastorini.

Sección Compañía General de Ferrocarriles en la Provincia de Buenos Aires—Ferrocarril de Rosario á Puerto Belgrano y Central de Buenos Aires —Jefe, Julio C. Gorbea; ayudante de ingeniero, Miguel F. Isaguirre; ayudante de segunda, Antonio Barrionuevo; escribientes, Leonidas S. Ortiz y Florencio Marcelli; distritos: inspector de segunda, Alejandro Carlés; inspectores de tercera, Carlos A. Rossi, Antonio Rodríguez y Santiago Lescurat.

Sección ferrocarril Oeste de Buenos Aires—Jefe, Guillermo Cook; mecánico de primera, Jacinto Carossino; ayudante de ingeniero, Enrique Campolietti; mecánico de segunda, Antonio Boggio; ayudante de 2a., Eduardo Lovadina; escribientes, Primo Dignani y Amaro Artayeta; distritos: inspector de primera, Pedro Cortázar; inspector de segunda, Federico Mercier; inspectores de tercera, Aquiles A. Selva y Antonio Lascano.

Sección ferrocarril Central Córdoba—Jefe, Juan A. Briano; mecánico de primera, Ernesto Clasen; ayudante de ingeniero, Raúl U. Pretto; mecánico de segunda, Félix Marcó; ayudante de segunda, Carlos M. Martínez; escribientes, Horacio Gordillo y Fidel Navarro; distritos: inspector de primera, David Lapido; inspector de segunda, Guillermo Caseros; inspectores de tercera, Enrique Nadeau, Daniel Ferreyra y Carlos Borro.

Sección ferrocarriles del Estado y ferrocarril de la Provincia de Santa Fe—Jefe, Eudoro J. Gutiérrez; ayudante de ingeniero, Mario González del Solar; mecánico de segunda, Arnoldo Bellomo; ayudante de segunda, Antonio Mellman Reyes; escribientes, Francisco Vega y Juan Deferrari; distritos: inspectores de primera, Ventura Merón y Juan Jacobo; inspectores de segunda, Hugo M. Soto y Dionisio Quinteros; inspectores de tercera, Luis Rizzotti, Francisco Zamboni Ledesma, Arsenio Ramos y Antonio Fradua.

Con imputación á la ley 5559—Escribiente, Carlos A. Miranda; agente de compras, Alberto Olivera; ingenieros de primera, Casimiro Rechniewski y Fernando F. Ramírez; técnicos principales de construcciones, Witold Wysetelekasky y Delfín Avila Méndez; inspector de materiales, David Thomas; contador, Luis M. Merlo; despachante de aduana, Ramón L. Aras; recibidores de durmientes, Federico Falskenjold, Benito Vallandares y Ricardo Moreno; tenedor de libros, Carlos Comazo Zavalía; ayudante técnico, Ricardo J. Burgos; ayudante de segunda, María Esther Ramírez y Raúl V. González; escribiente, Efraín Galindez; compilador, Joaquín Prieto; ingenieros, Adolfo Farengo y Guillermo N. Juárez; técnico principal de construcciones, Alfredo Elmarson; ayudantes de ingeniero, Enoch C. Krarup y Ludovico Flensberg; dibujantes proyectistas, Héctor Fernández, Antonio Zillich y Carlos Rossi; auxiliar principal, Víctor D. Elizalde; dibujantes de primera, Jorge Soldán, Fortunato Seunio, Enrique Denis, Arturo Feli y Pascual Séneca; calculista, Alejandro Vszenyi; dibujante de segunda, Carlos Guarneri; escribiente, Julio M. Blanco; ayudante de segunda, Luis M. Eglis.

Con imputación á la ley 6011—Ayudantes principales, Manuel Rodrigues Gómez y Raúl Félix Oliver; técnico de construcciones, Julio A. Andrieu; contador, Luis Victorica; tenedor de libros, Alfonso Corti; ayudante técnico, Luis P. Goyena; ayudante de segunda, Estanislao Chapedi; jefe de la división perforaciones, Federico Lagrange; auxiliar principal, Julio Negri Gagna; tenedor de libros, Eduardo Rosalín; auxiliar, Juan N. Mendoza; encargado de depósito, Emilio Vives; dibujante, Francisco Carrau; dibujante, Arquímedes Arduino; escribiente, Josefa Davantes; ayudante de ingeniero, Angel Mauri; dibujantes de segunda, Eduardo J. Garoía y Víctor Volpi; escribiente, Arturo Croañas; ayudante de segunda, Sidney Hombergerá técnico de construcciones, Joaquín Machado.

Con imputación á la ley 6341—Asesor letrado, Pablo Schiekendantz; ayudante de ingeniero, Carlos Van Luken.

Con imputación á los fondos que depositan las empresas particulares para la inspección de sus líneas en construcción—Encargado de estadísticas especiales, Eduardo Pinedo; dibujante proyectista, Alberto Soldán; ingeniero de primera, Raúl J. Carballo; auxiliar principal, Rafael F. Martínez; ayudante técnico, Miguel A. Suárez García; técnico principal de explotación, Adolfo Wilkinson; ayudante técnico, Ladislao Dombrokeki; encargado principal de explotación comercial, Lisandro E. Gordillo; oficial Felipe Fiori; ingeniero Manuel García Torres; encargado de tráfico y movimiento, Fernando Chopin, ayudante técnico, Carlos Gramajo; ayudante técnico mecánico, Francisco Burkhardt; ingeniero Pablo Schaller; encargado de tráfico y movimiento, Pedro Villarruel; ayudante técnico, Jorge Castro Madero; ayudante técnico, mecánico, Antonio Lagrange; ingeniero, Gerardo Cúneo; encargado de tráfico y movimiento, Enrique F. Beccar; ayudante técnico, Raúl Sempé; ayudante técnico mecánico, José Bertolotti; ingeniero, Andrés Rojas; encargado de tráfico y movimiento, Jenaro D'Amico; ingeniero, Horacio Gómez; encargado de tráfico y movimiento, Pedro Oliva; ayudante mecánico, Mauricio Raver; ayudante técnico mecánico, Edmundo Lucius; ingeniero, Alfredo Dubois; encargado de tráfico y movimiento, Federico Monmereau; inspector, Rufino Reyna; ingeniero de primera, Eugenio V. Izard; encargado de tráfico y movimiento, Pedro Oliva; ayudante técnico mecánico, José Sampietro; ingeniero, Arturo Hoyo; encargado de tráfico y movimiento, Héctor Bergadá.

Ferrocarril del Oeste—Balance semestral

En la asamblea recientemente celebrada en Londres por los accionistas del ferrocarril del Oeste, el directorio acordó distribuir un dividendo provisional equivalente á 6 por ciento, correspondiente al primer semestre del año económico 1911-1912. Este dividendo se distribuye sin perjuicio de los demás á interés fijo, por los títulos preferidos.

Hecha la liquidación de todos los dividendos, aún quedó un saldo disponible de 141.852 libras esterlinas, que se pasa á cuenta nueva, para engrosar los beneficios del segundo semestre del año, que terminará el 30 de Junio próximo.

DEPORTES

CARRERAS DE CABALLOS

CLUB HIPICO ARGENTINO

LA REUNION DE HOY

Esta tarde se llevar á cabo en el Hipódromo de San Martín, la reunión semanal, contando con un programa que se compone de siete pruebas.

La primera carrera se largará á la 1.30 de la tarde.

Horario de trenes: Salidas de Retiro (nuevo), á las 11.25, 11.55, 12.20, 12.35 (especial), 1 y 1.30.

Regresos de San Martín: Especial, á las 5 p. m. Los demás trenes correrán de acuerdo con el horario ordinario.

INSCRIPCIONES

Para la reunión del sábado 11 de Mayo, en San Martín.

Premio "Remate", 1.600 metros—Mozuelo $ 1.000, Eros 6.000, Jota 4.000, Sultán 4.000, Ilota 1.500, Fonola 5.000, La Colonia 8.000, Patria Chica 1.000, Conde White 1.000, Incas 7.000, Camelia 6.000, Candidato 3.000.

Premio "Misiones", 2.400 metros—Chico, Coscorrón, Cogote, Fiat Fiat, Guamaco, Caroso, Don Octavio.

Premio "Chubut", 1.200 metros—Siena, Malaka, Ravatllac, Borgatti, Ocurrente, Marcelino, La Judicial, Sevigné, El Billo, Delphin, Romano, Clora, Primor, Rana, Cupalén, Jan d'Esprit, Efusión.

Premio "Neuquén", 1.100 metros—El Colla, Sereno, Lina, Hammerless, Rana, Volapié, Gentility, Rubio II, Orbit Girl, Riché Type, La Oriental II, Cholilla, Serantes, Rather, Old Royal, Italiana, Claret Cup, La Giralda II, Ecuación, Candidato, Brusquilla, Facil.

Premio "Formosa", 1.400 metros—Cuidado!, Royal Pennant, Merryiad, Malká, Ola, Maravilla II, Rudy Bill, La Colonia, Mabilla, Clora, Sorrentina, Volx d'Or.

Premio "La Pampa", 1.600 metros—Puntana, Oxígeno, Oriental, Sultán, Mabille, Patria Chica, Martínez, Señorona, Condarco, Merry Widow.

Premio "Desquite", 2.000 metros—Joao Cándido, Selvático, Volapié, Eros, Baqueano, Aarón, Choutte, Maravilla II, Baturro, Verdugo, Incas, Condarco, Conde White, Metileo, Campos.

HIPODROMO ARGENTINO

HANDICAPS

En los handicaps de la reunión del jueves 9 del corriente, se hizo ayer la siguiete asignación de peso:

Premio "La Liquette", 2.000 metros—Mentol 57 kilos, Tw Step 57, Blue Diamond 56, Dominguito 55, Merin 55, Final 54, La Liquette 50, Lady Gladys 50, Moyna 50, Antipirina 49, Pedernera 49 Rhadamés 49, Petimetra 48, Soldier s'Boy 48, Lordminster 48, Filemón 47, Tragaldabas 47, Allegretto 47, Old Fellow 47, Dóliman 46, Toreador 46, Bemol 45, Bromista 44, Oxígeno 44, Coronel Murga 44, Remoledor 44, Optima 43, Ayesha 43, Don Dinero 40, Datesman 53

Premio "Charley", 2.300 metros—Pipiolo 63 kilos, Charley 61, Moreno 57, Saltendor 55, Corrigan 55, Yungay 54, Pirita 52, Hirondelle 53, Volta 52, Luarqués 50, Minnetarees 49, Lady of the Hills 48, Aeroplano 48, Guarany 45, Guarapó 45, Sourire 40, Agramante 40.

LOMAS JOCKEY CLUB

LA REUNION DE AYER

Resultados generales:

Premio "Chiquitas", 1.200 metros—1o. Vogler's Sadow 54 kilos, saino, del stud Mariano (A. Lauria), $ 2.75 y 2.35; 2o. Wally 54, 3.60; 3o. Pobrecito 56.

No placé: Luigi Vampa, Pretendiente, Fairy (4).

Ganada por la cabeza.

Tiempo: 1'16" 3/5.

Premio "Chiste", 1.100 metros—1o. Caburé 44 kilos, saino, del stud Lacace (M. Vignatti), $ 4.80 y 2.90; 2o. Arbitro 54, 4.75; 3o. Farandulica 45.

No placé: Peruco 53, Cachirla 51 (4), Perfume 43, Marengo 41.

Ganada por la cabeza.

Tiempo: 1'8" 4/5.

Premio "Clane", 1.300 metros—1o. Nogal 53 kilos, tostado, del stud Fanfarra (J. Brindo), $ 10.20 y 3.90; 2o. Maple 58, 4.45; 3o. Opereta 56, 6.15.

No placé: Mateo 53, Quebracho Halcón 58, Fausto 58, (4), Carpincho 58, Dawn 56.

Ganada por medio pescuezo.

Tiempo: 1'23" 4/5.

Premio "Colette", 1.300 metros—1o. Florencia II 50 kilos, 3 años, colorada, por Pistola y Florida, del stud Apache (J. Callejas), $ 14.90 y 5.95; 2o. Liropeya 58, 7.50; 3o. Santa Fe 58.

No placé: Codornis 56, Jordán 53 (cuarto), Bienvenida 53.

Ganada por dos cuerpos.

Tiempo: 1'15" 3/5.

Premio "Corrigán", 1.600 metros—1o. Bocage 50 kilos, 3 años, zaino, por Valero y Conformidad, del stud Los 3 Mosqueteros (C. Rodrigues), $ 7.80 y 4.50; 2o. Boyland, $ 5; 3o. Arias 40.

No placé: Entity 55, Frégoli 52, Brisbón 50 (4), Miss Norfolck 43.

Ganada por medio pescuezo.

Tiempo: 1'41" 3/5.

Premio "Cubana II", 1.300 metros—1o. Bright 54 kilos, saina, del stud La Sorpresa (J. L. Lencinas), $ 7.85 y 2.95; 2o. Dom Luis 53, 2.30; 3o. Flamenco 53, 3.05.

No placé: Estallido 53, Boletín 51, Cubano 47, Jordán 47 (4), My Dear 45.

Ganada por un pescuezo.

Tiempo: 1'22" 3/5.

Premio "Crédito", 1.600 metros—1o. Noveno 54 kilos, 4 años, zaino, por Ultimo y Las Piedras, del stud Dominó (R. Olivera), $ 70.45 y 17.90; 2o. Galeta 50, 9.20; 3o. Maxim 56, 19.10.

No placé: Arbitro 58 (4); Balandra 54, Embarco 52, Ossian 52, Excomulgado 54, Rimac 52.

Ganada por un pescuezo.

Tiempo: 1'44" 2/5.

VARIAS NOTICIAS

En la reunión de ayer en Longchamps, se expendieron 64.318 boletas á ganador y placé.

—Por no seguir su línea con Florencia II, fué multado en 20 pesos el jockey J. Callejas.

—Por igual motivo, son colegas J. Hernández y J. I. Lencinas, que dirigían á My Dear y Bright en la sexta carrera.

—El tres años Bando por Mariscal y Batería, correrá en breve.

—El dos años Mancinelli por Valero, debutará á fines de Junio próximo.

—He aquí el peso que corresponde á las yeguas inscriptas en el clásico "Purrán", á disputarse el jueves 9 de Mayo, sobre 1.600 metros:

Anisette 50, Calma 50, Our Virginia 50, Oeada 53, Malpica 55, Teté 50, Basilea 55, Fum Lam 50, Barita 57, Legitima 53, Blue Bell 55, Carmina 50, Rose Bleu 55, Adel 55, Yo Tampoco 53, Dione 50, Electora II 53, Elisabeth 55, La Paulet 55, Shocking Bird 50.

Premio, $ 7.000 á la 1a., 700 á la 2a. y 350 á la 3a.

—Hoy, á las 9 p. m., habrá apertura de cartas para las reuniones del domingo 12 y jueves 16 del corriente, á las que les sirven de base los premios clásicos "Portefio" y "Progreso", cuyas declaraciones de forfait, vencen á la misma hora, conjuntamente con las de los handicaps del jueves 9.

Condiciones de ambos clásicos:

Prem

TRIBUNALES

UN ASUNTO ESCANDALOSO

EL CONCURSO DE EUGENIO HONIG

Persecución del fraude y del engaño

ENERGICA RESOLUCION JUDICIAL

El juicio de convocatoria de acreedores de Eugenio Honig, comerciante establecido con casa importadora, en el Paseo Colón 453, es, sin duda alguna, el asunto más escandaloso que se ha tramitado en los tribunales, en el año en curso.

Este diario, con ocasión de la junta general de acreedores de Honig, hizo conocer los puntos más salientes del informe del contador, don Pablo M. Taquini, que calificó de culpable y fraudulenta la conducta del deudor, después de analizar la vida comercial del mismo.

En dicha junta, la mayoría de acreedores aprobó la adjudicación de bienes, y posteriormente, otros acreedores, que no habían concurrido á la asamblea, impugnaron ese arreglo y pidieron al juzgado que lo desaprobara.

El fiscal, doctor Meléndez, en una minuciosa vista, aconsejó la desaprobación de esa adjudicación, y la remisión de los antecedentes del caso, al juez de instrucción. Y ayer, el juez de comercio, doctor Estrada, ha dictado una resolución de verdadera trascendencia, cuyas conclusiones son otra razón más, para que se inicie cuanto antes la reforma de la ley de quiebras.

LA FACULTAD DE IMPUGNAR

En cuanto á la facultad de impugnación de los acreedores dice el juez que si bien los artículos 34 y 35 de la ley de quiebras, al tratar la adjudicación de bienes especialmente enuncian que podrá el deudor formular observaciones á la adjudicación aceptada, dentro de cinco días, en ninguna parte excluye á los acreedores ausentes ó disidentes. La adjudicación de nuestra ley es por cierto una forma de concordato que debe sujetarse á los mismos principios, por ser una derivación de éste.

Más adelante expresa el juez que la ley al establecer cláusulas nuevas á la adjudicación, no ha excluido las referentes al concordato y la omitido pues, repite, que los acreedores disconformes tienen derecho á impugnar por justas causas la aceptación de la mayoría y si no indicaba que el deudor podrá hacer la impugnación, la cláusula no es limitativa sino ampliatoria y es lógico, pues en el concordato simple, sólo pueden estar interesados los acreedores, mientras en la adjudicación lo están igualmente acreedores y deudor.

Disponer esa limitación, que no puede presumirse si no se ha establecido expresamente, sería admitir una contradicción de un artículo determinado contra el propio espíritu fundamental de la ley, que ha sido entregar la plena libertad de las deliberaciones á los acreedores.

La facultad concedida al juez de aprobar ó desaprobar la adjudicación, según las circunstancias de cada caso, implica necesariamente poder oír á las partes.

LA FISCALIZACION ACORDADA AL JUEZ

Por lo que se refiere á las facultades del juez, el doctor Estrada mantiene que la disposición expresa del artículo 35 de la ley de quiebras dando derecho al juzgado para aprobar ó desaprobar la adjudicación es terminante sin requerir impugnación, alguna. En una de las pocas facultades de fiscalización conferida á la justicia dentro de la ley 4156, precisamente por la gravedad que reviste esta resolución, pues el artículo 38 impone la obligación de dar carta de pago al deudor liberándole en consecuencia de toda responsabilidad ulterior y salvando la totalidad de los créditos. Si el deudor celebrando frecuentemente convenencias con varios acreedores y por lo común con simples procuradores, que tendrán el provecho personal: y á veces con exceso, obtiene la mayoría requerida por la ley para obtener tan brillante liberación, la justicia está encargada de velar por los intereses de todos.

ACTOS VERGONZOSOS ERIGIDOS EN REGLA

El auto del juez dice que las mayorías son ilusorias, por lo común. Si bien es cierto que la ley autoriza la múltiple representación, en la práctica el resultado es funesto. En realidad, y á menudo, dos ó tres procuradores, que suelen ser representantes encubiertos del deudor, que acaparan cartas poderes á la porción, representando 30 ó 40 personas que ignoran todo lo que sucede, anulan una decisión de 10 ó 12 acreedores verdaderos, que constituyen la mayoría legítima de la asamblea y velan personalmente por sus intereses. Si hay acreedores cómplices, torpes ó desidiosos que se entregan en manos de cualquier rapaz fiados en engañadoras promesas, no puede en modo alguno entregarse á su voluntad la decisión general y hacerla primar sobre quiénes vigilan y concurren interesadamente á salvaguardar sus derechos.

Es una positiva burla de la ley y de la justicia.

Ante los estrados del juzgado se presentan á diarii procuradores que gestionan desembozadamente por el concurso (sin firmar naturalmente), y en el día de la junta aparecen representando á 20 ó 30 acreedores que forman la mayoría requerida por los interesados del fallido, y los verdaderos acreedores quedan esperando el maná de justicia, que no puede llegar porque la ley misma se ha encargado de evitarlo.

FALSEDAD DEL MANDATO IMPERATIVO

A juicio del doctor Estrada el mandato imperativo en las votaciones es también una falsedad. Mejor dicho no existe. En la práctica cotidiana se presenta el caso de rechazarse cartas poderes que han sido otorgadas á dos ó tres personas, quienes piensan y opinan de manera diversa en las asambleas, lo que vale computar el voto según la opinión del apoderado con carta de última fecha. De modo que estas acreedores inocentes, culpables ó inconscientes no deblan pesar en una decisión de tan graves consecuencias, sin embargo el voto es computable; la ley lo autoriza.

Además, al estatuir las cartas poderes, se ha tenido en vista facilitar la acción del juicio reduciendo trámites sin calcular quizás que las firmas otorgantes sin fiscalización alguna, cuya veracidad no puede comprobar el juzgado, facilita los abusos y aún los delitos. Ningun acreedor ausente puede tener la certidumbre de no haber sido representado. El juez no dispone de medios para comprobar la autenticidad de aquéllos. La ley ha querido entregar los intereses de la masa á la voluntad real de los acreedores y dentro de las formas habituales esa voluntad resulta abiertamente falseada adolecendo en consecuencia de nulidad por vicio del consentimiento ya sea por error, ignorancia de lo, etc (artículos 923 y siguientes Código Civil.)

Un importante resolución menciona luego las opiniones de Bedarride y J. Frumont y Camberlin sobre la homologación de los arreglos judiciales. Examina asimismo la de Thaller y lo que establecen las legislaciones alemana holandesa etc, y expresa que por tales consideraciones se declara de la exclusiva y libre apreciación del juzgado la aprobación ó desaprobación de la adjudicación de bienes sin apartarse de la mayoría expresada en la junta de acreedores.

Acerca de tal cuestión y entrando al fondo del asunto el doctor Estrada dice que si bien la ley de quiebras nada ha establecido terminantemente sobre la admisión del concordato y de la adjudicación de bienes en determinadas circunstancias, es porque ha librado á la apreciación del juez la aprobación ó rechazo, suponiendo muy bien que la justicia deberá velar en todo momento por los intereses perjudicados y la acción pública comprometida.

Se detiene á estudiar la adjudicación en nuestra ley, en las legislaciones extranjeras y en los autores y dice que la primera ha confiado, lo mismo que las otras, que el amplio criterio y dignidad de los magistrados serán el mejor regulador para limitar los abusos.

HONIG SE FABRICA SU PROCESO

Al entrar de lleno en el caso de autos dice el juez que Honig, con una paciencia de benedictino y poniendo á prueba la de acreedores y funcionarios que han intervenido en este juicio, se ha fabricado su proceso y no tiene defensa posible. Desde la iniciación de la convocatoria han trascurrido seis meses sin resolverse la suerte de la masa, porque el mismo deudor ha promovido toda clase de incidentes y obstáculos, interrumpiendo la prosecución del juicio. El tiempo ha sobrado para que en posesión de los bienes se devaste el más caudaloso haber, según denuncias de autos. Acreedores interventores, contador, empleado de la casa y representantes del mismo Honig han formulado denuncias de todo género.

Como bien lo hace notar el agente fiscal, todos y cada uno de los cargos denunciados son suficientes para pasar los antecedentes al juzgado de instrucción.

LA VOTACION EN LA JUNTA

Expresa el juzgado que la votación de las juntas es sugerente. Forman la minoría ocho votantes con nueve votos, contra tres votantes con treinta votos, que han formado la mayoría. Uno de éstos, el Banco Alemán Trasatlántico, que representa siete votos, ha formulado repetidas denuncias contra Honig, y ha firmado como interventor el lapidario informe del contador y ha resultado liquidador. Otro don A. L. Portioli, que representa 22 votos, ha gestionado por el concursado durante el juicio, antes y después de la junta, privada y publicamente, como se comprueba con la letra de casi todos los escritos firmados por Honig.

En vista de tales antecedentes y de acuerdo con lo que aconseja el fiscal, la justicia no puede hacerse solidaria ni servir de instrumento de una farsa inicua que con pretensiones de aparente legislador solo implica una burla de la ley, de los acreedores y de la justicia, obligada á velar por los intereses que le están confiados y por el orden público interesado en el esclarecimiento y sanción del crimen y de su culpabilidad.

El doctor Estrada concluye por declarar que en nombre de la ley, de la justicia, de la moral, de la conciencia, de la razón y de orden público, resuelve desaprobar y aún reprobar, en el fondo y en la forma, la adjudicación de bienes aceptada por la mayoría de acreedores de Honig y pasar sin más trámite los antecedentes á la justicia de instrucción para que proceda á Honig

LOS CONTRABANDOS DE ADUANA

LA PENA DOBLE

La sociedad anónima Marina Mercante Argentina, desembarcó, en infracción, siete tanques, los que fueron transportados a astillero de Pedrelli, sin observarse ninguna de las formalidades prescriptas por las ordenanzas de aduana, por lo que fueron considerados como contrabando.

El juez federal, al dictar sentencia, declaro caidos en comiso los siete tanques aprehendidos, é impuso á la sociedad una multa equivalente al valor de los expresados tanques, todo á beneficio del empleado aprehensor, deduidos los derechos fiscales correspondientes, con costas.

Apelada esta resolución, dice la Cámara que el presente caso se encuentra comprendido dentro de los términos del artículo 1056 de dichas ordenanzas, debiendo, en consecuencia, considerarse el desembarco como contrabando.

Agrega la Cámara, que resulta de autos, que la sociedad de referencia es dueña de los tanques desembarcados en infracción, cayendo las mercaderías así introducidas en comiso, siendo esta la pena en que incurre su propietario. Además, el patrón del buque que ha transportado el contrabando, incurre en una multa igual al valor de las mercaderías, artículos 1036 y 1037, de las ordenanzas

Estas penas, continúa la Cámara, son perfectamente explicables y debe recaer su correspondiente sanción sobre cada uno de los que hubiesen cometido un hecho punible; pero no se sigue que al reo de contrabando, ó de un hecho considerado como tal, se le pueda imponer dos penas por el mismo hecho, cuando la ley no lo determina expresamente, como ocurre en el caso del artículo 52 de la ley de aduana.

En el caso "subjudice", la sociedad Marina Mercante Argentina, es propietaria de las chatas que condujeron los tanques, los cuales, son, igualmente de su dominio.

Como fundamento de la sentencia recurrida, se invocan los fallos de la Suprema Corte, en los que se establece que el comiso de las mercaderías introducidas en contrabando es la pena en que incurre el propietario, y que el patrón del buque que ha transportado el contrabando, incurre en una multa igual al valor de las mercaderías; pero hay que tener presente que en ese caso se trataba de dos personas diferentes el dueño de la mercadería y el patrón del barco.

En el caso citado y resuelto por la Suprema Corte, se trataba de una persona que había introducido una cantidad de tabaco en contrabando.

La aduana le impuso la pena de comiso, y, además, una multa igual á su valor, y en presencia de esa doble pena, la Suprema Corte resolvió: "Que penado el dueño del tabaco con el comiso de la mercadería aprehendida.... no podía ser penado con una multa igual á su importe, porque esto sería incurrir en la imposición de dos penas por el mismo delito, lo que la ley no permite, puesto que la multa al dueño de la mercadería sólo se impone cuando ésta no ha podido ser habida."

Luego, en la presente causa, no corresponde imponer doble pena á la misma persona, pues no la autoriza la circunstancia de ser propietario del buque y de la mercadería

Por esto, se declara caídos en comiso los siete tanques de que se trata, en beneficio del denunciante deducidos los derechos fiscales correspondientes, y costas.

CAUSAS CRIMINALES

Don Carlos Burton se presentó ante el juzgado de instrucción á cargo del doctor Benitez, secretaría del escribano Lamesa, para denunciar á Ricardo M. Rosas y á Jorge Carrasson, como autores del delito de estafa

Expresó que los acusados le hablaron de diversos negocios de tierra y que si aportaba la suma de 10.000 pesos, podría obtener una ganancia considerable, que posteriormente, Carcasson trató de convencerlo de que bastaría que le entregara 2.000 pesos para que obtuviera una utilidad igual al dobie, y que al fin le entregó esa suma para el objeto aludido, pero después se convenció de que todo no pasó de promesas

Instruido el correspondiente sumario, el juez sobreseyó provisionalmente. Dijo que si bien es cierto que no existen en los autos elementos suficientes que demuestren que el delito imputado haya sido cometido, no es menos cierto que los acusados no han justificado de una manera clara y decisiva su actuación en el hecho, toda vez que, reconocidos en su mayor parte los hechos denunciados, en la forma que lo expone el denunciante, lo correcto era que ellos insistieran con posterioridad á la denuncia, en el ofrecimiento de que hicieron mérito en sus indagatorias y que, por otra parte, aunque la obligación de Carcasson aparezca como el resultado de un préstamo que le hubiere hecho Burton, las presunciones que arrojan las constancias de la causa indicen á creer que, éste entregó el dinero fué mediante las falaces promesas que le hacía acerca de darle participación en un negocio en que duplicaría el capital que aportara.

El pronunciamiento del juez ha sido confirmado por la Cámara de lo Criminal

—El juez, doctor Serú, ha fallado, por la secretaría del doctor Gabiso, la causa seguida á Miguel Calabresi, por disparo de arma de fuego y lesiones graves; lo condena á tres años de penitenciaría.

—Para Vicente Valente, acusado de atentado á mano armada, contra la autoridad, el fiscal doctor Avellaneda pide un año y medio de prisión.

Ha presentado su acusación el fiscal, doctor Ramos Mejía, en la causa seguida á Manuel López, acusado de homicidio en la persona de Miguel Tomás Lioy Di Donato, hecho que ocurrió el 1o. de Febrero último, en el Paseo de Julio, entre Cangallo y Bartolomé Mitre.

Con motivo de resentimientos anteriores, el día del suceso al encontrarse en el sitio indicado, Di Donato y López, el primero agredió al procesado, y en esas circunstancias, el acusado le descerrajó cinco tiros, que le produjeron la muerte.

El fiscal considera el hecho como homicidio provocado, y estando acreditada la culpabilidad del procesado, pide seis años y medio de penitenciaría.

—El juez, doctor Luco, ha fallado las causas seguidas á Adolfo Cuadrella, acusado de hurto, condenándolo á un año y seis meses de prisión.

—A José Pelazza por defraudación, lo condena á un año de arresto, que cumplirá en la Tierra del Fuego.

—Por la secretaría del doctor Díaz Romero, el juez doctor Argerich ha fallado los procesos siguientes, imponiendo penas de arresto:

Alfonso Pagani, por lesiones, condenado á seis meses.

Félix Tórtora, lesiones, seis meses.

Ramón Vázquez González, lesiones, seis meses.

Domingo S. Chianelo, lesiones, nueve meses.

Celestino Goldá, hurto, siete meses y medio.

Francisco Campaña, lesiones, seis meses.

José Celso, hurto, siete meses y medio.

Segundo Zabala, agresión, nueve meses.

Francisco Geruet, hurto, siete meses y medio.

Guillermo Vallejos, hurto, un año en la Tierra del Fuego.

Venancio Abel, lesiones, dos meses.

Manuel Barbeito, robo, diez meses.

David Badaraco, robo, diez meses.

Alfonso Di Paola, robo, tres meses y medio.

—Respecto de Domingo Martínez, Luidolfo Reniofé, José Mussio, Pascual Lucerte, Angel Lombardi, Manuel González, Miguel Hospital, José Náville y Angel Cerruti, se sobresee provisionalmente, y se absuelve de culpa y cargo á Manuel F. Díaz.

—El fiscal del crimen doctor Malbrán, ha presentado su acusación en el proceso seguido á Juan Bautista Riggio, acusado de lesiones graves á Benedicto Ferro; solicita tres años y seis meses de penitenciaría.

Escrituración

El juez federal ha fallado el juicio promovido por Augusto Bordolois y otros, contra Marco Brugera, por escrituración de cuatro chacras situadas en Bahía Blanca, con una superficie de un millón ochocientas mil varas cuadradas.

Por el fallo del juez, se condena al demandado á aceptar la escritura de venta, que el actor deberá otorgar dentro del plazo de 15 días, bajo apercibimiento, con costas.

Juicios sucesorios

En el juzgado de turno á cargo del doctor Gigena, secretaría Martínez, han sido iniciados los juicios sucesorios de María Caiastri, Felipe Cosso, Agustina Obejero de Lamas, Francisca Balán, Enrique Nicolini, Marta Spinedi, José García, Isabel Martínez de Andrade y Tomás Scarpelli.

Fallos de las Cámaras en lo Civil

La Cámara Primera de lo Civil, ha dictado sentencia en los siguientes asuntos.

Juicio seguido por don Fernando Cullié, contra don Joaquín Oppezzi, por indemnización de daños y perjuicios.

El actor reclama la cantidad de 8.000 pesos en concepto de los daños y perjuicios que le había causado el demandado, al no cumplir un contrato que había firmado para la compra y explotación de un establecimiento comercial, asunto que fué fallado por el ex juez doctor Romero condenando al demandado á pagar una indemnización de 1.000 pesos, con más sus intereses y costas.

La Cámara resuelve confirmar en lo principal, y con costas, la sentencia recurrida pero revocándola, en cuanto en primera instancia se imponían las costas al demandado.

Juicio seguido por don Ernesto Bernasconi, contra doña Clara Ocampo de Planes, por cobro ejecutivo.

La Cámara resuelve confirmar por sus fundamentos, y con costas, la resolución del juez doctor Padilla, por la que rechazaba las excepciones opuestas, y mandaba continuar la ejecución, con costas

—Juicio seguido por doña Clara Marraide de Landa, contra don José J. Tosti, por cobro ejecutivo. Se confirma, con costas, la resolución del juez doctor Beltrán por la que declara procedente la excepción de inhabilidad de título opuesta por el demandado, y condena en costas al actor

La Cámara segunda ha confirmado, con costas, y por sus fundamentos, la sentencia dictada por el juez doctor Juárez Celman, en el juicio seguido por don Carlos Pagginini, contra Agustín Rovarano, por indemnización de los daños y perjuicios que le había causado al construir una pared medianera, causándole desperfectos á su propiedad, juicio que había sido fallado condenando al demandado al pago de 250 pesos de indemnización, con más las costas

Fallos de la Cámara Federal

En su último acuerdo este tribunal ha resuelto los siguientes juicios:

Fermín Fonseca y otros contra Cayetano Ugarteche, sobre garantía de precio se confirma, con costas, la sentencia de primera instancia que rechazó la excepción de incompetencia opuesta

Compañía General de Ferrocarriles de la Provincia de Buenos Aires contra José Fernández, por expropiación. Se confirma la sentencia apelada

Francisco Tavalaro, excepción del servicio militar Se confirma la sentencia de primera instancia que revocó la de la parte de excepciones

—Arturo Zanboni, por violación de correspondencia telegráfica. Se confirma la sentencia apelada.

Enrique Kaus se confirma la sentencia de primera instancia que á su vez confirmó la de impuestos internos

—Ramón Ascurry, y José Pumares, por infracción á la ley de tabacos Se confirma la sentencia apelada, condenándose á Ascurry y á Pumares á pagar una multa de 200 pesos cada uno, confirmándose en lo demás

Asuntos comerciales

La razón social Perret y Barreira, que componen don Carlos Perret y don Alberto Barreira, se presentó ayer ante el juzgado del doctor Avellaneda, secretaría del doctor Palado, para pedir reunión de acreedores.

La firma recurrente, que se dedica al ramo de consignaciones y que tiene representaciones de fábricas y casas comerciales extranjeras y del país, está establecida en la calle Bolívar 1476 y en el balance que presenta su activo es de 105.620.80 y su pasivo de 145.078.10

—El juez doctor Martín y Herrera decretó la quiebra de Santa Cruz y Hermano, fabricantes de camisas, establecidos en la calle Sáenz Peña 486, y nombró contador á don Félix Lafiandra.

—La junta de acreedores de don Alfonso Garisio, se efectuará el 22 del actual, á las 2 de la tarde.

El juzgado de instrucción vacante

La Cámara de lo Criminal designó al juez doctor Juan del Campillo, para que atienda interinamente el juzgado de instrucción vacante por el fallecimiento del doctor Constanzó

Procesos electorales

Por el juzgado federal del doctor Jantus, secretaría del doctor Runge, han sido sobreseídos provisionalmente, los procesos seguidos contra Anacani Bardi y Emilio B Céspedes, por infracción á la ley electoral.

ASOCIACIONES Y GREMIOS

SOCIEDAD UNION CIGARREROS — Esta sociedad ha resuelto recordar al gremio que desde el lunes próximo se pondrá en vigor la resolución tomada últimamente dejando sin efecto el regalo de fósforos á los compradores de cigarrillos

DEPENDIENTES Y EMPLEADOS DE COMERCIO — La sociedad Dependientes y Empleados de Comercio ha dirigido una invitación al gremio de dependientes en general para el meeting público domingal absoluto que se realizará el domingo 5 de Mayo á las 3 de la tarde

La columna se organizará en la plaza Constitución y seguirá por las calles Garay, Bernardo de Irigoyen, Carlos Pellegrini y Tucumán á la plaza Lavalle, donde harán uso de la palabra varios oradores.

NOTICIAS MUNICIPALES

Convenio terminado

Ha sido remitido al Concejo Deliberante el convenio celebrado entre la Intendencia y el señor A. de Blasi, por el cual éste vende á la Municipalidad 45.49 metros cuadrados de terreno en la calle Rondeau, entre las de Metán y Chicana; terreno que está afectado por la apertura de la primera de las mencionadas calles.

El terreno es adquirido por la suma de 818.82 pesos, á razón de 18 pesos el metro cuadrado.

Retiro de postes telegráficos

A pedido de la Intendencia, la dirección de correos y telégrafos ha ordenado el retiro de los pilares que, debido á los trabajos de pavimentación realizados en las esquinas de las calles Cangallo y Azcuénaga, Brasil y Lima, Alsina y San José, San Pedrito y Provincia Unidas y Cangallo y Paso, han quedado fuera de línea.

Adquisición de asfalto

Por intermedio del ministro argentino en Norte América, la Intendencia ha cerrado trato con la The Barker Asphalt Pawing Company, para el aprovisionamiento de 50 toneladas de asfalto puro del lago de la Trinidad, destinado á las reparaciones del pavimento de las calles de la capital, por el precio de 19.900 pesos oro americano.

Como consecuencia de la aceptación de la oferta de la mencionada compañía, la Intendencia ha desestimado dos, formuladas por comerciantes locales, los que pedían, como precio mínimo, más de 61.000 pesos por la misma cantidad de asfalto puro.

Sobre una expropiación de terrenos

De una información recabada del Ministerio de Obras Públicas por la Intendencia, resulta que la empresa del ferrocarril Central Buenos Aires tiene derecho á expropiar los terrenos necesarios para construir una estación terminal en las manzanas comprendidas por las calles El Cano, Güevara, Forest, Fraga y Colegiales

La Intendencia ha remitido el expediente al Concejo Deliberante para que éste otorgue el permiso solicitado por la mencionada empresa, para proceder al cierre de las calles transversales, una vez que comience la construcción de la estación terminal

Reunión de lecheros

La sociedad de Lecheros y Tamberos Unidos, se reunirá el miércoles 8 del corriente á las 9 de la noche en asamblea general en la Casa Suiza, calle Rodríguez Peña 254, con objeto de dar cuenta la presidencia de las gestiones que viene realizando para que se deje sin efecto la ordenanza sobre la pasteurización de la leche, y discutir algunos asuntos tendientes al mismo fin.

Precio de la corriente eléctrica

La comisión fiscalizadora del convenio realizado entre la Intendencia y la Compañía Trasatlántica Alemana de Electricidad, ha terminado la confección de las planillas relativas al precio que se deberá cobrar por el consumo de la corriente eléctrica, durante los años 1912, 1913 y 1914, de acuerdo con el citado convenio.

Según estas planillas la tarifa á regir durante el año corriente será de 0.136, por cada kilowat de corriente consumida; durante 1913, de 0.128, y de 0.120 en 1914.

Inspección de líneas telefónicas

A fin de establecer con exactitud á qué empresa pertenecen los hilos telefónicos que cruzan las calles centrales de la ciudad, la dirección de alumbrado ha aconsejado la adquisición de seis aparatos de inspección de líneas telefónicas, del tipo Ericson.

Prolongación y modificación de recorridos de tranvías

La Intendencia ha aprobado la prolongación de la línea 64 del tranvía Anglo Argentino en la siguiente forma, en lugar de doblar por Godoy Cruz y Santa Fe, los coches seguirán por Godoy Cruz hasta Demaría gresarán por Oro, hasta Santa Fe.

El cambio de recorrido de la línea 56, de la misma empresa, ha sido también modificado con motivo de los trabajos que la dirección de las obras de salubridad realiza en la calle Larrea.

Los coches, al regresar á Progreso seguirán por Junín, Rincón, Moreno, Alberti y luego su ruta habitual. Este recorrido empezará á regir desde el día 6 del corriente mes.

Obras del subterráneo

La Intendencia, autorizó ayer á la empresa constructora del subterráneo para que ocupe la plaza Once de Septiembre, á fin de iniciar en ella la construcción del túnel, los depósitos é instalaciones necesarias.

La empresa deberá ocupar la plaza de acuerdo con el informe de la dirección de paseos, esto es, colocando el cerco sobre la línea del cordón del pavimento y quedando obligada á reconstruirla á su exclusivo costo á la terminación de los trabajos.

PUERTOS, ADUANAS é IMPUESTOS

La recaudación aduanera

La aduana de la capital recaudó durante el día de ayer, por derechos de importación, almacenaje, estiraje, sellos y adicionales, la cantidad de pesos 736.808.17 moneda nacional y pesos oro 5.460.82

Uniformes para el personal de guarda costas

Por decreto de ayer, se aceptó el presupuesto presentado por una casa de esta capital para la confección de uniformes de invierno destinados al personal de guarda costas, policía aduanera, sereno y marinería, de los resguardos, cuya suma total asciende á 43.373.45 pesos moneda nacional

Por el mismo decreto se llama nuevamente á licitación para la provisión de botas, botines y borceguíes para ese mismo personal

Calles de acceso al puerto

El Poder Ejecutivo autorizó al departamento de obras públicas para sacar á licitación pública por el término de treinta días, la pavimentación de las calles de acceso y de circulación de la sección quinta del puerto de la capital

Aduana de la capital

En acuerdo de ministros el Poder Ejecutivo resolvió aprobar la adjudicación hecha por la aduana de la capital, de un automóvil valor de 8.500 pesos moneda nacional, para el servicio de alcaldía y, de dos motores á nafta para embarcaciones del resguardo por la suma de 1.000 pesos de la misma moneda

Inventario en la dirección del puerto

El departamento de hacienda, pasó á la contaduría general de la Nación el inventario remitido por la dirección del puerto de Buenos Aires, de los bienes muebles é inmuebles de lacitada institución portuaria

Empresa constructora del puerto del Rosario

La repartición de obras públicas aprobó ayer la sustitución que lo fué conferida al ingeniero Eugenio Blanchemann representante de la empresa constructora del puerto del Rosario, por la empresa, Juan Jorge Hersent, Schneidler y Compañía, á favor del subdirector de la misma empresa, ingeniero Enrique André, aceptándose á éste, como representante legal de la empresa constructora del puerto nombrado

Movimiento del puerto

Durante el día de ayer 17 vapores efectuaron operaciones de carga y descarga en el interior del puerto; 4 alijan en lanchas y 3 en la rada

En la actualidad hay capacidad en los depósitos fiscales para 68.900 cascos y 96.930 toneladas de mercaderías.

Cañerías hidráulicas del puerto

Se autorizó ayer á la dirección del puerto de Buenos Aires, para inversión hecha por la aduana de la cacional en el cambio de cañerías hidráulicas del puerto.

Edificio de la receptoría de Esquina

El Ministerio de Hacienda resolvió ayer pasar al Banco de la Nación Argentina un pedido formulado por la receptoría de Esquina, sobre reparaciones en el edificio que ocupa.

Según manifiesta el ministerio, las obras de reparación solicitadas, deberá efectuarlas la citada institución bancaria, por cuanto el inmueble en cuestión, es de propiedad del Banco Nacional en liquidación.

CENTROS SOCIALES

FIESTAS PARA ESTA NOCHE

Funciones y bailes

Diversas noticias

Interesante es el programa de las fiestas que llevarán á cabo esta noche, los siguientes centros sociales:

La Ieneusse, baile mensual, en la Lago di Como, Cangallo 1756; B. Cattáneo Club Social, baile, en Les Enfants de Berenger, Tacuarí 253; Unión Regional Española, función extraordinaria y baile de gala, en la Asociación Mariano Moreno, Santiago del Estero 1243; Bomberos Voluntarios de la Boca, función cinematográfica y baile familiar, en su salón social, Brandsen 567; Valle Borbera é Curone, baile social, en la sociedad Nuova XX Settembre, Bustamante 1588; Centro Recreativo Trentino, concierto, representación y baile, en el salón Progreso de Almagro, Venezuela 3989; Sociedad Hispano Americana, función y baile de gala, en el Orfeón Gallego Primitivo, Chacabuco 966; Guillermo Battaglia, función y baile, en la Tipográfica Bonaerense, San Juan 3244; El Umbú, baile de gala, en la Joven Italia, Boulogne-sur-Mer 730; Juventud Florestal y Va y Viene, función y baile en confraternidad, en la XX Settembre, Alsina número 2832, Orfeón España, tertulia Belgrano, General Paz 1770; Juventud que se Inicia, función y baile de gala inaugural, en el salón El Real Paese, Olleros 3975; Los Doce Unidos, función y baile familiar, en el salón Combes II, Tucumán 1360; Landa (Este); Defensores de Galicia, baile de gala, en el Orfeón Español, Piedras 534; Marinos Argentinos, baile, en el salón Villa Crespo, Triunvirato 764.

NUEVO ORFEON CORUNES — En conmemoración del aniversario de la independencia española, esta sociedad organiza para el 11 del corriente, una función seguida de baile de gala, que se llevará á cabo en el local del Orfeón Gallego Primitivo

El programa de la fiesta constará de los siguientes números:

Himno argentino y marcha real española; la zarzuela "El barquillero"; discurso alusivo por el presidente honorario, doctor Carlos Malagarriga; follas é isas Canarias, por la señora Nieves Morales; serenata de "Molinos de viento", por el señor Antonio Mosquera; bailes ingleses y españoles, por "La perlita aragonesa"; aria de la zarzuela "Marina", por el tenor Rodríguez; el duo de "Los patos", por la señora Amelia Montiel y el señor Antonio Mosquera, y la zarzuela "La patria chica"...

Terminará la fiesta con un baile familiar.

CENTRO ESLAVA—Convocó á sus socios á la asamblea general extraordinaria que se efectuará el 9 del corriente, á las 8.30 p. m., en la secretaría social.

UNION ARTESANOS DE FLORES—Varios socios fundadores de este centro han resuelto reorganizarlo, á cuyo efecto ya ha abierto un registro de socios. Las adhesiones se reciben en la calle Vírgenes 1361 y en Bermejo número 1167.

En la brevedad, se convocará á asamblea, con objeto de nombrar la comisión directiva.

BRISAS DEL PLATA—Prepara para el 19 del corriente una "matinée" de gala, á efectuarse en el salón de la sociedad XX Settembre.

SOL ARGENTINO — Anuncia para mañana su "matinée" mensual en el salón de la Tipográfica Bonaerense.

SUBMARINO PERAL—La comisión directiva de esta sociedad hace grandes preparativos para la función extraordinaria y el baile de gala que llevará á cabo el 25 del corriente, en el local del Orfeón Español.

Previa ejecución del himno argentino y la marcha real española, serán representadas las obras "Los secuestradores", "El justiciero" y "La trapera".

En uno de los intermedios dirá un discurso alusivo al acto, el señor V. Serrano Clavero.

ORFEON ARGENTINO DEL SUR — Anuncia para el 12 del corriente su "matinée" mensual, en los salones del Operal Italiana.

CENTRO ESPANA—Prepara para el 19 del corriente una "matinée" de gala que, en conmemoración de las fiestas mayas, se realizará en el salón de la sociedad Les Enfants de Beranger.

EL EXITO—Se resolvió renovar la dirección del cuadro, en la siguiente forma:

Director, Bartolomé H. Persico; subdirector, Arturo Sánchez, secretario, Luis Benvenuto.

CULTO CATOLICO

Basílica de San José de Flores—Círculo de Obreros de San José de Flores —Ex alumnos de Don Bosco—Apostolado en el Salvador — San Nicolás de Bari—Basílica del Santísimo Rosario— Santa Catalina de Sena— San Francisco.

El domingo próximo, á las 3 p. m., se realizará, partiendo de la Basílica de San José de Flores, la procesión que á causa de las aglocleros, no pudo realizarse el pasado domingo, y la que tendrá el siguiente recorrido, por Rivadavia, Fray Cayetano, Yerbal, Sud América y Rivadavia, hasta el templo

El Círculo de Obreros de San José de Flores, ha invitado á sus asociados á reunirse en la esquina de las calles Salala y Rivadavia, para asistir á la procesión anunciada.

Esta noche termina el triduo de conferencias que, en cumplimiento del Precepto Pascual organizaron los ex alumnos de Don Bosco, y mañana 5, se realizará la fiesta anual del mismo precepto, la que será clausurada á las 3 p. m., por el reverendo padre Vespignani

—El próximo domingo, en el Apostolado del Salvador, tendrá lugar la comunión general para los asociados, á las 8 a. m

—En San Nicolás de Bari, el Santísimo Sacramento estará de manifiesto desde las 9 a. m. hasta las 10 a. m

—El próximo domingo, á las 8.30 a. m., en Santo Domingo habrá misa de comunión general para los hermanos de la V. O. T., cofradía del Santísimo Rosario de Mayores

—En Santa Catalina de Sena, el 5 de corriente, habrá el cumplimiento del proyecto pascual, por los ex alumnos de Don Bosco

En San Francisco, tendrán lugar, en este mismo día los actos de reparación que los socios de la Archicofradía de la Guardia de Honor consagran al Sagrado Corazón de Jesús.

INFORMACIONES UTILES

CALENDARIO

Calendario gregoriano — Mayo 4 — Festividad católica—Santa Mónica

Id ortodoxo—21 de Abril—Javier

Id israelita—Io. de Iyar de 5672

Id mahometano—Io. de Djoumada I de 1330.

JURIDICAS

Si fallece una persona dejando hermanos por parte de padre y madre, y medio hermanos, ó sea solamente por parte de padre ó de madre, los segundos no tienen derecho alguno en la herencia del causante, correspondiendo toda ella, únicamente á los hermanos por parte de padre y madre.

—Los hijos de italianos, nacidos en la República y que hayan cumplido con la ley de enrolamiento militar, no están obligados á servir en el ejército italiano.

Si al venderse un bien hipotecado, su precio no alcanza para cubrir la deuda garantizada con la hipoteca, el acreedor puede perseguir al deudor por lo que falta, debiendo éste responder por ese saldo con todos sus bienes.

—En caso de separación de los padres, los hijos mayores de cinco años, de uno ó otro sexo, van con aquél de los padres, á quien el juez juzgue en mejores condiciones para criarlos y educarlos.

—La ley exime de responsabilidad al cónyuge que sorprendiendo á su consorte en flagrante delito de adulterio, hiere ó mata á los culpables ó á uno de ellos.

—Si se alquila una casa ó una pieza por mes y se paga por adelantado, mudándose el inquilino antes de concluido el mes, el propietario ó locador no está obligado á devolver una parte del alquiler.

—Si fallece una persona dejando dos hijos, uno mayor y otro menor de edad, el mayor no necesita esperar que el menor llegue á la mayor edad, para que se le entregue su parte de herencia, pudiendo exigirla en cualquier oportunidad.

FECHAS HISTORICAS

4 de Mayo

1493—Donación del Nuevo Mundo—El papa Alejandro VI expide la famosa bula, por la que se adjudica á los reyes de Castilla y de León el soberano imperio y principado de las Indias Occidentales.

1862—Escudo del Rosario—La municipalidad del Rosario adopta su escudo de armas.

1868—Combate de Arará — Los paraguayos atacan á una columna aliada que marchaba á ocupar el Chaco. El ataque se lleva por el flanco que ocupaban los brasileños, quienes se baten valerosamente y rechan al enemigo.

1873—Sitio del Paraná — Las fuerzas de López Jordán, al mando de Leiva, ponen sitio á la ciudad del Paraná.

BOLETIN DEL DIA

Servicio general de correspondencia

Se despachará correspondencia:

Hoy, á las 8 a. m., para Río de Janeiro y Europa, en el "Cap Villano" (sin alcance), y para Dakar y Europa, en el "Regina Elena" (sin alcance); y á las 2 p. m., para Brasil y Europa, en el "Frisia" (sin alcance); y el 7, á las 11 a. m., para Brasil, Dakar y Europa, en el "Siena" (sin alcance), y á la 1 p. m., para Brasil, Dakar y Europa, en el "Plata" (con alcance hasta las 3 p. m.)

—Se distribuirá correspondencia:

Mañana, de Europa y Brasil, en el "Italia", con fechas hasta el 15 de Abril; y el 6, de Europa, en el "Principe di Udine", con fechas hasta el 16 de Abril.

Sociedad de Dependientes de Farmacia

Ha quedado instalado en la Sociedad Nacional de Dependientes de Farmacia, un servicio médico-farmacéutico, para cuando los socios de la misma lo requieran.

—Mañana á las 3.30 de la tarde, será dada en el local de esa asociación, Venezuela 1661, la tercera conferencia del año, en la que el señor José S. Basanta desarrollará el siguiente tema: "La cooperación mútua es una

...Highland Brae", con destino á ... las siguientes cantidades de ... 5.071 reses de carnero; 931 reses de cordero; 3.218 cuartos de vaca congelado y 5.044 cuartos de vaca chilled.

MERCADO DE ABASTO PRODUCTORES

Se descargaron ayer en este mercado 169.590 kilos de verdura y 16.500 de frutas en general.

Verdura: Nuevamente ayer la entrada volvió á ser importante, lo que dió margen para que las operaciones se realizaran con liberalidad. La importancia de la entrada no fué óbice para que el valor del artículo asumiera, pues todos los que se colocaron lo hicieron á los precios que dijimos anteayer.

Fruta: Con relativa actividad se operó en este renglón, cuyos precios sufrieron ayer un ligero descenso, como puede verse en el siguiente detalle de los mismos:

Duraznos de San Juan, de $ 10 á 12 el canasto; peras francesas, frigoríficos, de 12 á 15 id; granadas, de 4 á 10 id; kakis, de 6 á 7 id. Las uvas moscatel, blanca y negra se colocan, respectivamente, á precios que oscilan entre $ 5.50 y 7.50 el canasto de 25 kilos. Banana: el cacho, según clase, calidad y cantidad, de $ 1 á 3 naranjas, el ciento se coloca de 1.50 á 2.50 limones, el cajón de 200 vale de 6.50 á 7; higos, el cajoncito de 1.50 á 1.80, según tamaño.

MERCADO DE AVES

(Estación Once de Septiembre)

Subsisten en este mercado las pocas entradas sobre todo en huevos.

La plaza tiende debido á esto, á una mejora en sus precios; esta mejora ayer se hizo notar especialmente en los huevos los cuales experimentaron un repunte de cerca de 10 centavos.

Provocó esta alza, el hecho de que una gran parte del extranjero, resulta inadecuado para el consumo y que á causa de esto á pesar de haber sido puesto en descarga ayer una fuerte partida, no impresionó el mercado, existiendo la desconfianza que también estó ella en las mismas condiciones.

Ventas de ayer

Las ventas del día se realizaron á los siguientes precios:

Gallinas: Especiales de $ 3.20 á 3.50, buenas de 2.70 á 3.

Pollos: Especiales de $ 2 á 2.40, buenos de 1.60 á 2, chicos de 1.20 á 1.40.

Pavos: De cerda de $ 10 á 12, id pichones de 5 á 6.50.

Pavitas: De $ 4 á 5.

Patos criollos: De $ 2.40 á 2.80, id marruecos de 1.60 á 1.80.

Pichones paloma: De $ 0.30 á 0.35.

Conejos: Especiales de $ 1.70 á 2, id medianos de 1.20 á 1.50.

Gansos: De $ 3 á 3.50.

Huevos: De $ 1 á 1.03.

PRODUCTOS DE LA CAZA

Perdices de $ 0.60 á 0.65 la yunta, martinetas de 1.40 á 1.50, ballinetas á 0.60, patos silvestres de 0.30 á 1, la yunta; liebres de 0.80 á 1, mulitas de 1.20 á 1.40, peludos de 0.50 á 0.60.

Las entradas fueron 45 pichoneras y 20 cajones huevos con 1.200 docenas.

MERCADO DE PATATAS

(Casa Amarilla)

Continúan en aumento las entradas por cuya razón la tendencia reinante en el mercado es de flojedad.

Las entradas generales del día fueron las siguientes:

Estación Casa Amarilla 6.730 bolsas, Retiro 2.157 id, Sola 140 id, Buenos Aires 352 id.—Total 9.979 id.

El stock en el mercado á la hora del cierre era de 19.748 bolsas.

Ventas de ayer

Los precios oscilaron entre $ 0.40 y 0.60 con tendencia á baja.

MERCADO CENTRAL DE FRUTOS

LAS OPERACIONES DE AYER

Entraron en este mercado 168 vagones con los siguientes frutos:

136.968 kilos de lana, 2.350 atados de cueros lanares, 1.824 cueros vacunos, 127 id de potro, 9 atados de cueros varios, 30 bultos de cerda, 3 id de plumas, 20 cascos de grasa.

Ventas de ayer

Lana cruza fina—24.000 kilos á pesos 8.80, 8.50, 8.30, 7.70, 7.40, 7.

Cruza mediana—47.000 kilos á $ 9, 8.75, 8.50, 8.40, 8.30, 8, 7.80, 7.40, 7.30.

Cruza gruesa—77.000 kilos á $ 8, 7.80, 7.70, 7.60, 7.40, 7.30, 7.20, 7, 6.75, 6.30, 6.20, 6.

Finas—32.000 kilos á $ 8.20, 7.80, 7, 6.20, 5.80, 5.70.

Pieles lanares pelado consumo — 1.700 kilos á $ 0.46.

Mortecino—1.300 kilos á $ 0.20.

Borregas—48.500 kilos á $ 8.50, 8.40, 8.20, 8, 7.70, 7.50, 7.30, 7, 6.50, 6.30, 6.

Pieles lanares lanudo consumo — 3.000 kilos á $ 0.75, 0.73, 0.72, 0.70, 0.67, 0.60.

Mortecino—5.000 kilos á $ 0.55, 0.53, 0.52, 0.50, 0.47, 0.40.

Pieles lanares estación consumo — 10.000 kilos á $ 0.57, 0.56, 0.55, 0.54, 0.53, 0.52, 0.50, 0.48, 0.46, 0.45.

Mortecino—30.000 kilos á $ 0.37, 0.36, 0.35, 0.34, 0.33, 0.32, 0.30, 0.28, 0.26, 0.25.

Vacunos — 4.600 cueros á $ 12.50, 12.40, 12.30, 12.20, 12.10, 12, 11.80, 11.70, 11.60, 11.50, 11.40.

Becerros—650 cueros á $ 11.40, 11.30, 11.20, 11.

Nonatos—650 cueros á $ 10.40, 10.30, 10.20, 10.

Potros — 650 cueros á $ 5.40, 5.30 5.20, 5.

Cerda—3.200 kilos á $ 16, 15.50, 15, 14.50, 14, 13.50, 13, 12.50, 12, 11.

Corderitos—100 docenas á $ 3.20, 3, 2.80, 2.

Plumas—30 kilos á $ 8.50.

Sebo derretido—40 cascos á $ 3.30, 3.20, 3.

MERCADO DE LINIERS

Entraron en este mercado 3.805 animales vacunos, á la siguiente consignación:

Consignat.	Remitentes	Procedencia	Animales
Salaberry B.	Cavanang	Córdoba	109
"	Lafontaine	Juárez	70
"	Cavanang	Córdoba	182
"	Matti	Merlo	40
"	Alvarez	Rod'guez	107
"	Erramouspe	Balcarce	450
"	Erramouspe	"	75
Crotto é h.	Lectona	Córdoba	24
J. Anasagasti	Molina	Mercedes	50
Lynch y Ca.	Jones	L. Heras	260
G. Almanza	Pueyrredón	M. Chiq'ta	52
Unzué y Ca.	Unzué	Bragado	14
"	Nougues	Tandil	48
Estrugamóu.	Barocce	M. Chiq'ta	26
"	Barroa	Chivilcoy	44
Reyes Hnos.	Romero	Capital	33
Palacios Hns.	Vicente	Pehuajó	20
Elordy y Ca.	Alvarez	Córdoba	65
G. E. y Patrón	Arnold	Santa Fe	80
"	Grasso	"	29
"	Schert	"	20
"	Nenetti	"	40
"	Helgert	"	42
Haccendados	Duplues	Azul	60
O. Penín y C.	Mendiarru	"	42
J. Méndez	Mauras	Caseros	60
Mathieu y C.	Marchal	3 Arroyos	60
"	Barneche	Azul	30
N. A. Calvo	Guilart	Santa Fe	60
P. C. y Peró	Ramírez	Lanrida	47
"	Armando	Santa Fe	90
Vélaz y Ca.	Bruno	"	72
Devoto y Ca.	Balbiani	"	74
"	Abrate	"	55
"	Sheridan	9 de Julio	53
Urtazun é h.	Orhaiz	Chivilcoy	51
C. Amoretti	Mibet	Azul	35
M. Silvano	Teseyra	Rivadavia	15
Delfino Hnos.	Thorma	3 Arroyos	32
Luro Hnos.	Sverlech	Casares	26
J. M. Trelles	Lynch	Chivilcoy	150
Echekaray	Ramírez	Córdoba	24
Sansot y A.	Ramos	Lamadrid	99
C. y Payanas	Ledesma	Córdoba	42
G. Rodríguez	Fernández	Gusmini	35
Quirno Hnos.	Smith	Casares	65
Juan Lalor	Bruce	Córdoba	45
"	Laughen	Casares	52
"	Oliviera	Necochea	111
"	Salaberry	Rodríguez	22
"	Chaves	Córdoba	54
"	Salaberry	Rodríguez	20
P. A. Lanusse	Palacios	Dolores	150
"	Peressi	Santa Fe	70
"	Andant	Caseros	36
"	Andant	"	51
"	Ocordoy	Pilar	30
"	Mermoz	Córdoba	22

Ventas de ayer

Bueyes

10 mestiz.	á $	105.00	S. Unzué y Ca.
4 g. y c|g.	"	85.00	"
1 buenaje.	"	70.00	G. E. y Patrón
56 gordos	"	94.00	"

Novillos

60 miesp.	á $	111.00	C. de Hacendados
42 "	"	110.00	C. y Payanas
61 espec.	"	100.00	M. Urtaeun é hijo
60 "	"	100.00	Mathieu y Ca.
18 "	"	100.00	G. E. y Patrón
90 "	"	100.00	J. M. Trelles
51 mestig.	"	90.00	G. E. y Patrón
15 "	"	89.00	Juan Lalor
50 "	"	85.00	Mathieu y Ca.
22 "	"	85.00	P. C. y Peró
43 gordos	"	82.00	Estrugamóu y Ca.
25 "	"	82.00	J. Elordy y Ca.
3 "	"	81.00	Reyes Hnos.
6 "	"	80.00	T. Devoto y Ca.
13 "	"	78.00	E. D. Ruiz
34 g. y c|g.	"	75.00	P. C. y Peró
12 "	"	73.00	P. y A. Lanusse
3 "	"	71.00	Sansot y A.
26 carne|g.	"	68.00	T. Devoto y Ca.
38 "	"	64.00	"
200 "	"	64.00	L. Lynch y Ca.
50 buenaje.	"	62.00	G. E. y Patrón
72 "	"	62.00	A. Vélaz y Ca.
9 "	"	61.00	P. y A. Lanusse
10 "	"	61.00	G. E. y Patrón
4 "	"	60.00	T. Devoto y Ca.
4 buenaje.	"	58.00	P. C. y Peró
14 "	"	58.00	P. y A. Lanusse
52 "	"	57.00	G. E. y Patrón
14 flacos	"	46.00	T. Devoto y Ca.

Vaquillonas

19 miesp.	á $	66.00	P. y A. Lanusse
6 "	"	64.00	Juan Lalor
22 "	"	63.50	Salaberry y B.
19 "	"	62.00	P. y A. Lanusse
2 "	"	61.00	"
50 espec.	"	59.00	Salaberry y B.
11 "	"	58.00	Juan Lalor
13 "	"	57.00	P. y A. Lanusse
20 "	"	56.00	J. Elordy y Ca.
10 "	"	56.00	Juan Lalor
2 "	"	55.00	"
4 "	"	55.00	Salaberry y B.
41 "	"	55.50	"
2 mestig.	"	51.00	"
9 "	"	50.50	Juan Lalor
31 "	"	49.00	P. Arancet y Ca.
40 gordas	"	48.00	J. Elordy y Ca.
4 "	"	48.00	A. y Begué
14 "	"	48.00	S. Unzué y Ca.
17 "	"	47.00	Juan Lalor
16 "	"	46.00	Onagoity, P. y Ca.
7 g. y c|g.	"	45.50	Juan Lalor
10 "	"	41.50	P. y A. Lanusse
6 carne|g.	"	40.00	P. C. y Peró
2 "	"	40.00	T. Devoto y Ca.
4 "	"	41.50	Juan Lalor
11 "	"	40.00	"
47 "	"	40.00	Sansot y A.
11 "	"	38.50	Juan Lalor
4 "	"	38.00	M. Silvano
10 "	"	37.50	Juan Lalor
10 buenaje.	"	36.00	Luro Hnos.
8 "	"	35.00	Juan Lalor
8 "	"	33.00	"

Novillitos

42 miesp.	á $	75.00	Estrugamóu y Ca.
40 "	"	70.00	"
22 espec.	"	62.00	Juan Lalor
16 mestig.	"	56.00	"
22 "	"	55.00	J. Crotto é hijos
9 gordos	"	56.00	Juan Lalor
5 g. y c|g.	"	50.00	P. y A. Lanusse
231 "	"	50.00	G. E. y Patrón
20 buenaje.	"	42.50	Juan Lalor
14 "	"	40.00	G. E. y Patrón

Vacas

10 miesp.	á $	83.00	Reyes Hnos.
2 "	"	77.50	Juan Lalor
2 espec.	"	75.00	Santamarina é h.
1 "	"	74.00	"
2 "	"	76.00	Juan Lalor
3 "	"	73.50	"
18 "	"	70.00	S. M. de Hoz
10 "	"	70.00	Onagoity, P. y Ca.
43 "	"	70.00	G. E. y Patrón
4 "	"	69.50	P. y A. Lanusse
6 "	"	69.00	Juan Lalor
22 "	"	69.00	Delfino Hnos.
7 "	"	68.00	Salaberry y B.
19 "	"	68.00	P. y A. Lanusse
16 "	"	68.00	Salaberry y B.
21 "	"	67.50	"
20 "	"	67.00	Juan Lalor
1 "	"	66.50	P. y A. Lanusse
11 "	"	66.00	Salaberry y B.
15 "	"	66.00	Santamarina é h.
25 "	"	66.00	Gabino Rodríguez
16 "	"	65.50	Salaberry y B.
22 "	"	65.00	Jorge Méndez
17 "	"	64.00	Salaberry y B.
16 "	"	64.00	P. y A. Lanusse
7 mest g.	"	63.50	"
3 "	"	63.50	Salaberry y B.
21 "	"	63.00	Santamarina é h.
31 "	"	62.50	Salaberry y B.
19 "	"	62.00	"
12 "	"	62.00	Cucullu y Cavo
36 "	"	62.00	T. Devoto y Ca.
8 "	"	61.00	Reyes Hnos.
16 "	"	60.00	Jorge Méndez
18 "	"	60.00	P. y A. Lanusse
5 "	"	59.50	Juan Lalor
24 "	"	59.50	Salaberry y B.
38 "	"	59.00	"
2 gordas	"	58.50	Luro Hnos.
18 "	"	58.50	Salaberry y B.
33 "	"	59.00	Samsot y A.
7 "	"	58.00	E. D. Ruiz
14 "	"	58.00	Onagoity, P. y Ca.
26 "	"	57.00	P. y A. Lanusse
25 "	"	56.00	"
89 "	"	56.00	Cucullu y Cavo
70 "	"	56.00	G. E. y Patrón
9 g. y c|g.	"	54.50	Salaberry y B.
6 "	"	54.00	G. E. y Patrón
6 "	"	54.50	Luro Hnos.
6 "	"	54.00	Juan Lalor
12 "	"	53.00	P. y A. Lanusse
14 "	"	53.00	P. C. y Peró
25 "	"	54.00	"
8 carne|g.	"	50.00	Luro Hnos.
17 "	"	50.00	Juan Lalor
9 "	"	50.00	J. Crotto é hijos
22 "	"	50.00	Jorge Méndez
7 "	"	49.50	Salaberry y B.
3 "	"	48.50	"
27 "	"	51.00	G. E. y Patrón
17 "	"	48.00	"
20 "	"	48.00	Sansot y A.
19 flacas	"	44.50	Salaberry y B.
9 "	"	42.00	Juan Lalor
Terneros			
1 espec.	á $	48.00	A. y Begué
11 "	"	46.00	Salaberry y B.
18 "	"	45.50	"
11 "	"	45.00	"
25 gordos	"	42.50	"
17 "	"	42.00	"
19 "	"	40.00	"
31 "	"	40.00	S. Unzué y Ca.
23 "	"	39.50	Salaberry y B.
23 "	"	39.00	"
17 "	"	37.00	"
10 buenos	"	36.00	M. Silvano
2 "	"	36.00	Sansot y A.
1 "	"	35.00	Salaberry y B.
14 "	"	34.00	"
24 "	"	34.00	Mathieu y Ca.
60 "	"	32.00	G. E. y Patrón
49 "	"	33.00	"
27 "	"	31.00	"
35 "	"	31.00	G. Almanza
16 "	"	31.00	P. y A. Lanusse
3 "	"	30.00	G. E. y Patrón
21 "	"	30.00	G. Almanza
10 "	"	30.00	P. C. y Peró
11 regular.	"	27.50	P. y A. Lanusse
16 "	"	26.00	G. Almanza
1 "	"	20.00	M. Silvano
3 mamon.	"	17.50	Salaberry y B.
5 "	"	16.00	P. y A. Lanusse

VENTAS DE ULTIMA HORA

Bueyes

1 anim.	á $	122.00	Salaberry y B.
1 "	"	106.00	"

Novillos

196 anim.	á $	115.00	Salaberry y B.
109 "	"	109.00	"
34 "	"	102.00	"
2 "	"	93.00	"
5 "	"	88.50	"
4 "	"	87.00	P. C. y Peró
3 "	"	78.00	Salaberry y B.
3 "	"	86.00	"
3 "	"	76.00	N. A. Calvo
13 "	"	70.00	"
20 "	"	66.00	"
25 "	"	60.00	Salaberry y B.
25 "	"	59.50	"
9 "	"	58.00	N. A. Calvo
10 "	"	49.00	"

Novillitos

2 anim.	á $	68.50	Salaberry y B.

Vacas

6 anim.	á $	56.00	N. A. Calvo
5 "	"	49.00	"
7 "	"	45.00	"

Animales porcinos

Entraron 361 cabezas.

Precios corrientes, de $ 0.46 á 0.51 kilo.

Matanza — Novillos, vacas y terneros, 1.991; reses inutilizadas, 12.

MERCADO DE MATANZA

ESTACION TABLADA

Entraron en este mercado 100 vagones con 3.256 animales lanares, á la siguiente consignación:

Consignat.	Remitentes	Proc.	Animales
Juan Lalor	F. C. O.	3 Sargentos	150
Sansot y A.	"	Lonquim.	200
"	"	"	450
"	"	"	300
Salaberry B.	F. C. S.	López	200
"	"	"	250
"	"	Cortinas	98
Etchegaray	"	Parish	91
"	F. C. O.	Makerna	410
"	"	Trongé	137
Chapar y Ca.	"	Longuim.	198
"	"	"	140
"	F. C. S.	L. Armas	180
A. F. Paz	"	Naranja	540
"	"	C. Vidal	270
O. Penín y C.	"	Azul	386
"	"	"	409
Haccendados	"	Ancul	240
A. Ayerza	"	Iraola	500
P. C. y Peró	"	Olavarría	417
B. Ferrazini	"	"	370
Vélaz y Ca.	"	Cachari	119
Palacios Hns.	"	"	191
J. los Santos	"	Lamadrid	100
M. Hoz Hnos.	"	Energía	410
G. Rodríguez	"	La Negra	360
Thompson C.	"	"	615
Apheca y Ca.	"	L. Armas	90
"	F. C. O.	Anguil	300
Etchsverry	F. C. S.	Pirán	285
J. B. Casás	"	Cañuelas	190
J. Anasagasti	F. C. O.	Salguero	90
Urtasun é h.	"	Anguil	262
P. A. Lanusse	"	Victorica	340
"	"	Casares	180
"	"	M. Lauq.	100

Ventas de ayer

Capones

260 animal.	á $	11.20	Gabino Rodríguez
497 "	"	11.40	A. Ayerza
145 "	"	11.50	J. B. Casás
91 "	"	12.10	A. F. Paz
446 "	"	10.80	"
150 "	"	11.50	J. Chaper y Ca.
161 "	"	11.00	Palacios Hnos.
140 "	"	10.80	J. Anasagasti
95 "	"	11.40	"
266 "	"	11.00	B. y Ferrazini
10 "	"	10.00	B. L. y Etchegaray
95 "	"	7.60	A. Vélaz y Ca.
196 "	"	10.30	M. de Hoz Hnos.
99 "	"	10.60	J. C. de los Santos
45 "	"	9.00	P. y A. Lanusse
55 "	"	8.50	"
250 "	"	9.20	Salaberry y B.
23 "	"	9.20	"
28 "	"	8.00	Juan Lalor
300 "	"	10.80	Sansot y A.
147 "	"	8.90	"
150 "	"	9.30	"

Ovejas

58 animal.	á $	7.90	Juan Lalor
275 "	"	10.50	A. F. Paz
137 "	"	9.60	B. L. y Etchegaray
81 "	"	10.80	"
37 "	"	10.50	M. de Hoz Hnos.
173 "	"	9.10	"
1173 "	"	11.00	"
74 "	"	9.30	Salaberry y B.

Borregos

648 animal.	á $	11.50	A. y P. Vela
64 "	"	7.20	Juan Lalor
44 "	"	10.00	J. B. Casás
62 "	"	11.50	Thompson y Ca.
437 "	"	11.20	"
55 "	"	11.40	J. Anasagasti
410 "	"	9.90	B. L. y Etchegaray
84 "	"	7.70	A. Vélaz y Ca.
250 "	"	10.00	Onagoity, P. y Ca.
158 "	"	10.00	"
20 "	"	7.50	C. de Hacendados
106 "	"	6.70	"
40 "	"	8.40	P. y A. Lanusse
47 "	"	7.00	"
77 "	"	8.50	"
75 "	"	9.00	"
16 "	"	5.00	"
166 "	"	6.10	"
198 "	"	10.00	Salaberry y B.

Del interior

PLAZA DEL ROSARIO

El mercado de trigo para la exportación á Europa, demuestra muy poco interés para operar debido á la firmeza de los fletes. Los trigos de peso y buena calidad son acaparados por el consumo y el Brasil.

El mercado de lino se manifestó encalmado y sin variación.

El mercado de maíz estuvo algo más entonado que esta mañana.

El trigo con base de 80 kilos, para el consumo y el Brasil, se cotizó á pesos 6.90, de 78 kilos, á 8.70; de 75 kilos, á 7.60 y 7.65; de 70 kilos, á 6.95 y 7; el lino disponible á pesos 4.82 1/2 y 4.85; el maíz para el 25 de Mayo, á 4.90; para Junio y Julio, á 5.75, el lino de 4 por ciento, disponible, á 14.50.

La pizarra señaló: pesos 7.65, 14.40 y 4.80, respectivamente.

Los precios oficiales del mercado á término fueron: para Mayo, trigo, á 8.10; maíz, 4.90, lino, 14.50; para Junio, trigo, 8.30; maíz, 4.85; lino, 14.90; para Julio, trigo, 8.40; maíz, 4.90; lino 15.25; para Agosto, maíz, 4.90.

Las operaciones anotadas fueron: 200 toneladas de maíz para Mayo, á 4.90; 400 para Junio, á 4.83, 200 para Julio, á 4.90; 800 para Mayo, á 4.85.

Del interior

PUERTO DE SAN FERNANDO

Durante los días 30 de Abril y 1o y 2 de Mayo, han sido descargados en este puerto: 420 carradas de leña, 2.730 metros de álamo, 20 docenas de cañas tos de mimbre, 30 carradas de leña en atados, 7 vagones de palos de sauce para horno.

Precios corrientes: leña sauce en astillas, $ 4 arriba la carrada; id en atados, 2.80 arriba la carrada; mimbre amarillo, clase superior, 1.50 arriba los 10 kilos; id id clase inferior, $ 1 id, id negro, á pelar, 0.15 arriba los 10 kilos; palos de sauce, para horno, pesos 50 el vagón; sauce para tornería, de 4 á 5 pulgadas, 0.15 el metro; id de 6 á 9 pulgadas arriba, aumenta 5 centavos la pulgada; ramas de sauce superior, 7.50 el millar; yugos para arado, á 0.45 cada uno; id de 3 camellas, 1.40 cada uno; mazos de pala, clase superior, $ 5 el ciento; id inferior, 4.50 el ciento; canastos de mimbre blanco, cuartilla, 10 pesos la docena; id negro, clase chica, para uva, 1.10 cada uno; id blanco, pelado, para uva, 1.30 cada uno; id mimbre negro, para fruta, 1.15, canastos duelas amarillas, 14.50 docena; junco, á $ 15 el ciento.

Venta de haciendas

ADOLFO BULLRICH Y CIA

Realizaron ayer, el remate de novillos anunciados en Merlo (F. C. S.), obteniendo el siguiente resultado.

Novillos de 2 1/2 años, á pesos 93.50, 90, 87, 83 y 80.50; id de 2 años, á 64. Total de la venta, $ 166.635 50

CROHARE, SOURBOUILLE Y CIA

(Sucesores de B. Alchourrón y Hnos.)

Efectuaron el 2 del actual el tercer remate feria, en Vilela, con el resultado siguiente:

Vacas al corte, de $ 38.75 á 50, lo que pisa; novillos de 1 1/2 y 2 1/2 años, de 67.75 á 76; vacas gordas, de 66.25 á 71.25; id carne gorda y gordas, de 56.25 á 60; vaquillonas de 2 1/2 años, de 34.25 á 40. Total de la venta, pesos 45.056.

NOTICIAS MARITIMAS

VAPORES ESPERADOS—MES DE MAYO

	Nombre	Bandera	Fecha	Procedencia
	Provence	alemana	4	Marsella
x	Argentina	austriaca	4	Trieste
	Santos	alemana	5	Hamburgo
	Towergate	inglesa	5	Amberes
	Tucumán	alemana	5	Hamburgo
	Borkum	alemana	5	Bremen
	H. Prince	inglesa	5	Nueva York
x	Italia	italiana	5	Génova
	H Watch	inglesa	6	Liverpool
	Etruria	alemana	6	Hamburgo
x	P. di Udine	italiana	6	Génova
	Shira	inglesa	6	Marsella
x	Cria	inglesa	8	Callao (Mo)
	Ascot	inglesa	8	Nueva York
x	Chili	francesa	8	Burdeos
	R. Grange	inglesa	8	Londres
x	Salta	francesa	9	Marsella
	El Argentino	inglesa	10	Rotterdam
	Rossetti	inglesa	10	Liverpool
x	Camarones	argentina	10	P. del Sur
	Thernaly	inglesa	10	Liverpool
x	H. Glen	inglesa	10	Londres
x	P. Umberto	italiana	11	Génova
	Sta. Rosalía	inglesa	11	Nueva York
	Hesperides	inglesa	11	Liverpool
	G de Larrinag	inglesa	11	Nueva York
	S. Prince	inglesa	12	Londres
x	Oriana	inglesa	12	Liverpool (Mo)
x	Ravenna	italiana	12	Génova
x	Clyde	inglesa	12	Southampton
	Dalrazan	inglesa	12	Amberes
x	Rawson	argentina	12	P. del Sur
	Armenia	alemana	12	Hamburgo

VAPORES A SALIR—MES DE MAYO

	Nombre	Bandera	Fecha	Destino
x	Coburg	alemana	4	Bremen
x	R. Elena	italiana	4	Génova
x	Frisia	holandesa	4	Amsterdam
x	Cap Vilano	alemana	4	Hamburgo
	Raphael	inglesa	5	Liverpool
	Hirtfeld	alemana	6	Génova
x	Plata	francesa	7	Marsella
x	Siena	italiana	7	Génova
x	Pta. Quintana	argentina	8	Mazaredo
x	Orita	inglesa	8	Liverpool (Mo
x	Yolaire	inglesa	9	Nueva York
	Flodden	inglesa	9	Amberes
x	Argentina	austriaca	9	Trieste
x	H. Laddie	inglesa	10	Londres
	Aragón	inglesa	10	Southampton
	V. de Larrinag	inglesa	10	Nueva York
x	P. di Udine	italiana	11	Génova
	Provence	francesa	11	Marsella
x	Oriana	inglesa	12	Callao (Mo)
	Brittany	inglesa	12	Liverpool
	Alfeld	alemana	12	Génova
x	Italia	italiana	14	Génova
	Glessen	alemana	15	Bremen
	R. Grange	inglesa	15	Londres
	Rembrandt	inglesa	15	Liverpool
	Glenspean	inglesa	16	Amberes
x	Cap Finisterre	alemana	16	Hamburgo
x	Chili	francesa	16	Burdeos
x	Clyde	inglesa	17	Southampton
x	H. Rover	inglesa	17	Londres
x	Salta	francesa	18	Marsella
x	Pte. Mitre	argentina	18	P. del Sur
x	P. Umberto	italiana	18	Génova
x	Oravia	inglesa	18	Liverpool (Mo)
	Hyperia	inglesa	20	Nueva York
x	Córdova	italiana	21	Génova
	Reumera	inglesa	24	Londres (Mo)
x	Valtanera	española	12	Barcelona

x Indica los vapores correos.

ALTURA DE LA MAREA

A las 6 a. m., 36 2 pies; á las 7, 26 2; á las 8, 25.10; á las 9, 25 6; á las 10, 25.2; á las 11, 24.6; á las 12 m., 24 2; á la 1, 23.10; á las 2, 23 6; á las 3, 23 2; á las 4, 23.2, y á las 5 p. m., 23 2 pies. Uno más en el canal Norte

Viento Norte.

LLEGADAS A LA RADA

Vapor noruego "Henrik Ibsen", de Newcastle, con carbón, á la orden.

Vapor inglés "Crosshill", de Liverpool, con carga general, á Houston y Cía.

Vapor noruego "Sildra", de Norfolk, con carbón, á Mann, George y Cía.

Vapor alemán "Bahía Blanca", de Hamburgo, con carga general, á Delfino y Hno.

Vapor inglés "Oswestry", de Baltimore, con carbón, á Grandval y Cía.

MOVIMIENTO DEL PUERTO

Entradas—Vapor inglés "Aragón", de Southampton, con 481 pasajeros y carga, en la dársena Norte; id id "Harmodius", de Zárate, en el dique 1, á cargar; id id "Quarrydene", de la rada, en la dársena Sur, á descargar.

Salidas—Vapor inglés "Danube", de la dársena Norte, para Southampton, con pasajeros y carga; id argentino "Porvenir", del dique 3, para Paranaguá, con frutos, id inglés "Kelvinbank", del dique 2, para La Plata y Liverpool, con productos; id id "Highland Rover", de la dársena Norte, para la rada, en lastre.

GIRO DE VAPORES

Publicamos á continuación los giros fijados en las mercaderías en los últimos vapores llegados al puerto, con la indicación de la fecha de entradas de cada buque, con su correspondiente paquete.

Empieza á correr el término de ocho días desde el siguiente al de la entrada señalada por el artículo 114 de las ordenanzas de las aduanas, y pasados los cuales se incurre en la multa de tanto por ciento establecida en el artículo 520.

23 "Paraná", 1756, 4a., dique 4, Grandval.

24 "Amazona", 1774, 3a., dique 4, Dabas.

24 "Fahrenfeld", 1776, Houlders.

24 "Cromwell", 1777, Bunge y Born.

25 "P. de Satrústegui", 1778, 2a., dique 3, López.

25 "Ikaria", 1779, Williams.

"Fagundes Varella", 2a., dársena Norte.

25 "Ronald", 1791, M. Carthy.

25 "Honorius", 1792, Houston.

26 "Highland Laddie", 1798, dársena Norte, Wytlies.

27 "Frisia", 1811, dársena Norte, Bell.

27 "Kasungo", 1830, Houston.

28 "Daldorch", 1832, Boadle.

30 "Siena", 1845, 1a., dique 4, Delfino

"Regina Elena", 2a., dique 4.

"Plata", 4a., dique 4.

"Cap Finisterre", 1a y 2a., dársena Norte, y B. dique 4.

20 "Ceyland", 1866, 3a., dique 4, Talhowarne

1o. "Juanita", 1867, Sud Atlántica, dársena Norte.

2 "Austria", 1901, Houlders Brothers

3 "Nordharet", 1902, A Bell.

NOMINA DE LOS VAPORES DE ULTRAMAR SURTOS EN EL PUERTO

Dársena Norte — "Novillo", "Neuquén", "Fagundes Varella", "Frisia", "Cap Vilano", "Santos", "Cap Finisterre", "Juanita", "Aragón".

Dique 4—"Entre Ríos", "Nora", "Voltaire", "Ceylan", "Siena", "Regina Elena", "Norderny", "Tintoretto", "Plata".

Dique 3—"Araby", "Bengor", "Isla de Panay", "Flodden", "Africana", "Altair", "Bellgrano", Axel y Johnson", "S. María", "Macedonia", "Colombo", "Hyanthes", "Crossby", "Raró Fejervary", "St. Jeromas", "Lynoria", "Coburg", "Sellin", "Glessen", "Alfeld".

Dique 2—"Helmburg" "Magdala", "Siwentzitz", "Raphael", "Glenspean", "Cellore", "Montevideo", "M. Miller "Haverstoe", "King Malcom" "Bantu", "Ruth", "Ryde", "Ryland", "Orcadian", "Collingham".

Dique 1—"Tripoli", "Glaneden", "Baron Bacyens", "Ticino", "Ocean Pr

PUERTO DE MONTEVIDEO

Llegaron los vapores: inglés "Aragón" de Southampton, francés "Provenes" de Marsella, alemanes "Etrusia" y "Santos" de Hamburgo, brasileño "Orión" de Río de Janeiro, inglés "Towergate" de Amberes, alemán "Tania" de Coronel, austriaco "Argentina" de Trieste, inglés "Sidra" de Génova.

REGISTRO CEL ESTADO CIVIL

Y ELECTORAL

Oficina principal, Tucumán 854; sección 1a., Rivadavia 8151; sección 1a., sucursal, Esquiú 132 (Nueva Pompeya); sección 2a., Rioja 1778; sección 3a., Iriarte 566; sección 4a., Almirante Brown 1078; sección 5a., Fray Cayetano 85; sección 6a., Belgrano 4129; sección 7a., Bartolomé Mitre 4309; sección 8a., Rincón 1451; sección 9a., Ecuador 635; sección 10a., Alberti 340; sección 11a., Acuénaga 487; sección 12a., Santiago del Estero 941; sección 13a., Bolívar 689; sección 14a., Montevideo 135; sección 15a., Malabia 261; sucursal de la sección 15a., Habana y Esperanza (Villa Devoto); sección 16a, Juramento y Cuba (municipalidad); sección 17a., Nahuel Huapí 5058 (nuevo); sección 18a., Gurruchaga 2164; sección 19a., Santa Fe 2305; sección 20a., Uruguay 1036.

Los nacimientos deben ser declarados por el pariente más cercano ó por la partera, dentro de los tres días de producidos, bajo pena de multa ó prisión.

Inscripciones de ayer

MATRIMONIOS

Sección 3a.—Pedro Musculdos, francés, comerciante, Puentecito 467, con Mariana Juantegui, francesa; Fernando Sanchis Settier, naturalizado argentino, comerciante, B. de Irigoyen 1541, con Juana L. Porta, argentina, B. de Irigoyen 1628; Mario Sporza, italiano, carpintero, Uspallata 765, con Alberta Taiana, argentina, Uspallata 765; José Alocen, español, jornalero, M. de Oca 3139, con Angeles Pereda, española, M. de Oca 3139; Juan Trotta, italiano, artista cincelador, Chacabuco 1246, con Carmen Zorrilla, argentina, Patricios 601.

Sección 6a.—Manuel Bañuls, español, tabalartero, C. Calvo 1648, con Manuela Requeijo, española, Artes y Oficios número 1372; David Iglesias, español, empleado, C. Barros 769, con Rosa Rigos, española, C. Barros 769.

Sección 7a.—Antonio Chimienti, italiano, Rocamora 650, con Nicolasa M. De Corleto, argentina, Río de Janeiro 1365; Francisco Bilotti, italiano, Guardia Vieja 376, con Carmen Manna, italiana, Guardia Vieja 376.

Sección 8a.—Nicolás F. Rioca, argentino, fundidor, Pavón 3436, con María J. Demarco, argentina, Estados Unidos 2836; Francisco Echenique, peruano, comerciante, Alsina 492, con Teresa Basombrío, peruana, Independencia 2262; Isaac Srugo, turco, comerciante, Matheu 1070, con Sofía Dorra, turca, Alberti 1079.

Sección 11a.—Domingo García, español, jornalero, con Consuelo Márquez, española; Pedro Rozenfeld, ruso, comerciante, con Inés Rozenfeld, rusa.

Sección 12a.—Diego Vázquez, español, Piedras 1062, con Alejandra Dapend, española, Piedras 1062; Emeterio Molina, argentino, San José 1009, con Rosario Abelaida, española, San José 1009; José M. Méndez, español, Piedras 817, con Aurelia Ruiz, española, Piedras 817; José L. Asserato, oriental, Corrientes 3617, con Julia Irazu, española, Defensa 920; Pedro Calero, italiano, Bolívar 1073, con Berta Filipens, argentina, Cochabamba 599; Florentino Barreira, español, Bragado 4729, con Pilar Sánchez, española, C. Calvo 1261; Pedro M. Philip, argentino, Santiago del Estero 1260, con Elisa E. Moulle, argentina, Santiago del Estero 1260; Roque Gaudiosi, italiano, Chile 1749, con Gerení Engels, argentina, Santiago del Estero 960.

Sección 13a.—Antonio Machisio, italiano, artista pintor, con María Kenny, argentina.

Sección 15a.—Hércules Campanini, italiano, con Leonida Michioza, italiana.

Sección 16a.—Ferrero Michelangeli, italiano, electricista, con Ana Carusi, italiana; Humberto V. Ortiz, argentino, pintor, con María A. Muñoz, argentina.

Sección 20a.—Santiago García, español, carpintero, con María Aller, española; Alberto Samar, argentino, comerciante, con Faustina Galli, argentina; Almacilde Donati, italiano, chauffeur, con Josefa Adesso, argentina.

DEFUNCIONES

Sección 3a.—Domingo Rossi, 71 años, italiano, V. Sárafield 460; Carlos Littenland, 18 años, británico, hospital Británico; Ana Sartori, 18 años, argentina, M. de Oca 1733; Manuel Montes, 14 años, argentino, hospital Rawson; Francisca Domínguez, 34 años, española hospital Rawson; Gregoria Morales, 25 años, argentina, hospital Rawson; María Bordoni, 36 años italiana, hospital Rawson; Pedro Dubarry, 44 años, francés, hospital Rawson; Juan Morlniso, 34 años, argentino, hospital Rawson; Juana F. de Damattels, 65 años, argentina, H. N. de Allenadas; Dominga M. H. de Garelli, 34 años, oriental, H. N. de Allenadas, Jorge Paesa, 28 años, español, H. Mercedes; Juan L. Stagnaro, 60 años, argentino, España 846; Juan V. Badino 60 años, italiano, M. de Oca 264; Fernando Delgado, 25 años, español, Santa Adelaida 540.

Sección 5a.—Concepción Gómez, 25 años, española, R. L. Falcón 2230; Liberata S. de Sirio, 85 años, italiana, Convención 3052; Pedro Tonelli, 46 años, italiano, hospital T. Alvarez.

Sección 6a.—Julio F. Illa, 5 meses, argentino, Constitución 4825; Pedro A. Carnevale, 3 años, argentino, Venezuela 4207; Alfonso Cesarios, 29 años, italiano, C. Calvo 2721.

Sección 7a.—Carlos Balectre, 16 días, argentino, Parral 738; María Sem, 47 años, argentina, San Sebastián 462.

Sección 8a.—N. Ansalone, Pavón número 1842.

Sección 9a.—N. N. hospital San Roque; Angela R. Mangini, 33 años, argentina, hospital San Roque, Antonia H. Lovena, 65 años, francesa, hospital San Roque; Petronila C. Japichini, 31 años argentina, hospital San Roque; Lucía Costantino, 86 años, italiana, Belgrano 2960, Leonardo Romano, 60 años, italiano, Tucumán 2760; N. Ivono, 46 años, italiano, hospital San Roque; Antonia Giacomino, italiana, hospital San Roque; Rosa María E. Schelotte, 36 años, italiana, hospital San Roque; Cándido Irigaya, 65 años, español, hospital Español.

Sección 11a. — Adela Abrunson de Schlaen, 60 años, rusa, Rivadavia número 2319.

Sección 12a.—Fortunata Zegala, 23 días, argentina, B. de Irigoyen 1052.

Sección 15a.—Ana Prezioso, 18 años, argentina; Teresa P. de Parveli, 72 años, italiana, hospital T. de Alvear; Gregorio Cuevas, 76 años, argentino, hospital T. de Alvear; Julián Salian, 24 años, turco, hospital T. de Alvear; Nicolasa F. de Sosa, 50 años, argentina, hospital T. de Alvear; Salvador Olivares, 56 años, italiano, hospital T. de Alvear, María Gómez, 50 años, argentina, hospital T. de Alvear; Juan Olivier Runwette, 67 años, belga, Chivilcoy 5046.

Sección 16a.—Amelia F. Giordano, 5 meses, argentina, Núñez y Zado; José Antonio Vieyra, 77 años, argentino hospital Pirovano; Catalina Fort de Estori, 25 años, española, Caracas número 4769.

Sección 18a.—Diego García, 48 años, español, Almagro 1581; Matilde Arias, 13 años, argentina, Acevedo 802; Camilo Cozzani, 40 años, italiano, Nicaragua 38; Julio C. Pérez, 62 años, argentino, Salguero 1635; Federico Demaestri, 40 años, argentino, Soler 843; Irene D. de Ronoheri, 64 años, italiana, Acevedo 2356.

SECCION NOTABLES

Dr. FEDERICO A. OSCAMOU

Garganta, nariz y oídos. Consultas de 2 á 5 p. m., Cangallo 1032. U. Telef. 1247, Libertad. v13m

DOCTOR A. TEDESCHI

CIRUGIA

Enfermedades de señoras y partos. Consultas de 11 á 2.—PERU 442. perm.

Corazón - Pulmones y Estómago

Dr. Diego Dávison. Ex médico interno del Hospital de Edimburgo. Rayos X. Consultas de 1 á 4 p. m., florientes 581. v3.

CONSULTORIO MODERNO

Del Dr. Ferrer y Torrente (internas y niños) con el Dr. Rosch (externas y señoras). Unico consultorio donde el enfermo es sometido á un tratamiento por dos médicos especialistas, EVITANDO OPERACIONES en muchos casos, por la medicación moderna. Electricidad médica. Rayos X. Irrigaciones eléctricas intra-uterinas. Masajes vibratorios, etc.

TRATAMIENTO ESPECIAL DE LA PARALISIS

Reconquista 247 (R. Catán), de 1 á 3 p. m. Teléf. 4652 (Libertad). v15

LINEAS NELSON

COMPAÑIA INGLESA de NAVEGACION

Nuevos y lujosos vapores. Servicio rápido entre Río de la Plata y Londres, con combinaciones á todas partes de Europa y del mundo. Paquetes postales. Salidas semanales

HIGHLAND LADDIE 10 Mayo

HIGHLAND ROVER 17 Mayo

Boletos hasta París: Primera clase, $ 267.35 papel, segunda clase, $ 200.30 papel.

Por folletos, itinerarios, demás informes y boletos, ocurrir á

Agentes generales: Nelson & Wythes

309, Cangallo — Buenos Aires

Dr. JULIAN PANELO

CLINICA MEDICA

Corazón, pulmones y enfermedades internas, calle CANGALLO 1571, de 1 á 2 de la tarde. v21

Dr. W. TELLO

Especialista en las enfermedades de oídos, nariz y garganta y Julio Tello dentista, consultorio Avenida de Mayo 1346. v18

Doctor ROBERTO ARÓZTEGUY

Del Hospital Rivadavia. Especialista en enfermedades de señoras, partos y cirugía general. De 2 á 4 p. m., menos los jueves y festivos. Paraná 56. U. T. 64, (Libertad). vijun.

HERNIAS (QUEBRADURAS)

Curación radical sin operar, en todas edades y sexo. Certificados de curaciones. —Wal; calle Moreno 564, altos.

Dr. Galíndez Especialista en piel y venéreas, aplicación del **606** de vuelta de Europa. Consultas de: 9 á 11 y de 3 á 5 p. m., Sarmiento 831, v18m.

Dr. Cabaut Especialista en enfermedades de los ojos, anteojos etc. Oculista del Hospital Francés. De regreso de Europa, ha reabierto su consultorio, C. PELLEGRINI 894, de 1 á 5 p. m U. T. 628 L. vfm

HEMORROIDES

Tratamiento radical sin operación cruenta, doctor M. G. Figueroa. Enfermedades intestinales, estómago y abdominales. TU CUMAN 845, de 2 á 5 p. m. perm.

ANIS DEL MONO

NO HAY OTRO

15 PREMIOS

Dres. F. Díaz Ibarguren y Rodolfo N. Luque

ABOGADOS

Estudio: Cerrito 607

DOCTOR POLITO

ESPECIALISTA en enfermedades de la piel, secretas y vías urinarias. Entre Ríos 424. Consultas: de 2 á 4 y 6 á 8 p. m. vfm

Dr. PACIFICO DIAZ

Especialista en enfermedades de la piel (del Hospital de Niños y del Militar) Cerrito 393. De 1 á 4 p. m. v8m.

INSTITUTO TERAPEUTICO

Cárdoba 838

Abonos de curaciones de enfermedades secretas: 5 días, 20 $; 15 días, 8 35 y 30 días, 60 pesos.

De 8 á 11 de la mañana, de 1 á 7 de la tarde y de 8 á 10 de la noche.

J. EDELBERG

Dentista-cirujano. Dientes finos, sin dolor, Bernardo de Irigoyen (Buenos Aires) núm. 909. v30

Dr. León Pereira

Profesor de odontología en la Facultad de Medicina. Atiende enfermedades de los dientes y de la boca. Hace dentaduras artificiales. Esmeralda 146.

ASBESTINA

GRAN PINTURA DEL PORVENIR

CONTRA CALOR: en los techos de cinc, (Asbestina no quema las chapas).

CONTRA FUEGO: en maderas, lonas, etc.

CONTRA GOTERAS: en las azoteas y techos, invernáculos y galerías de vidrio, etc.

CONTRA HUMEDAD: En los frentes y paredes, máxime las expuestas al Sur.

Cualquier inexperto puede ser pintor.

Ahorro de tiempo, trabajo y dinero.

Fábrica Nacional de Productos Arregger. Sección Construcciones — Victoria 3058.

Doctor CHABROUX

Del hospital Rivadavia. Piel, génito-urinarias y secretas. Diplomado en los hospitales de París (St. Louis, Urología etc.) De regreso de Europa, Tucumán 528. De 1 á 5 p. m. y de 7 á 10 de la noche. v22m

CAMPOS

En compra y en venta particular

BRAVO BARROS & Cía.

331 San Martín 331

Dr. Baldomero Sommer

Profesor de enfermedades de la piel, en la Facultad de Medicina, en Buenos Aires. Ha trasladado su consultorio á la calle Tucumán 739, de 12 á 3. v12m.

Doctor JUAN CARLOS BLANCO

Especialista en enfermedades del Oído, nariz y garganta, de regreso de Europa, ha abierto su consultorio en la calle Carlos Pellegrini 814, curación de catarros crónicos y asma por nuevo sistema. Consultas de 2 á 5. v30

606 Lo aplica el Dr. **TAVOLARO**

ESPECIALISTA en SECRETAS y URINARIAS

REUMATISMO, PARÁLISIS, NEURALGIAS, CIÁTICAS, ENFERMEDADES INTERNAS Y CERVICALES

Instituto Moderno : CALLAO 158

CONSULTAS: De 8 á 11 a. m. y de 2 á 8 p. m.

v16

DOCTOR CORTI

Especialista en enfermedades del corazón, nerviosas y de niños. Consultas de 2 á 6 p. m., Bmé. Mitre 1756. v27 m.

POLICLINICO-SANATORIO

"ESCRIÑA BUNGE"

CORDOBA 859

Internas, niños y nerviosas: Dr. Marugo.

Ojos. Receta de anteojos: Dr. Cerboni.

Oído, nariz y garganta: Dr. Lazio.

Enfermedades de señoras: Dr. Lechinetti.

Piel, secretas y vías urinarias: Dr. Gutman.

Clínica dental: obturación y prótesis.

Laboratorio y masajista.

Consultas: $ 5. Pensión de sanatorio: 10, 15 y 20 pesos diarios.

Sección maternidad.

Dr. NICOLAS REPETTO

Ex profesor de cirugía en la Facultad de Medicina y en el Hospital Italiano. Especialista en cirugía y enfermedades de señoras. Consultas de 2 á 5, Corrientes 1348. vfm

Dr. GORLERO PIZARRO

Jefe de Clínicas de la Facultad de Ciencias Médicas.—Especialista en enfermedades del pulmón y estómago, de 2 á 5 y de 8 á 9 p. m., SARMIENTO 1296. v18m.

Dr. F. MOLLARD

Cirujano del Hospital Francés. Especialista en enfermedades del riñón, vejiga, próstata, secretas y de la piel. ALSINA 883, de 2 á 5 de la tarde. v20

AJENJO... BERGER

Dr. ALFREDO GAETE

Enfermedades internas. — De regreso de Europa ha reabierto su consultorio. Consultas de 2 á 4. Lavalle 431. v18m

CARBON GLASCOW VENDO

Dirigirse Gral. Hornos 1047 de 1 á 9 p. m. v12m

Dr. E. LOZANO

Enfermedades de mujeres y nerviosas. Afecciones bronquiales y pulmonares, de adultos y niños. CERRITO 755, de 2 á 4

HERNIAS - Quebraduras - PORTA Hnos.

Se curan radicalmente sin operar, mediante nuestro procedimiento Alivio instantáneo y curación sin peligro ni molestia.

Folleto ilustrado con certificados de curación, que se manda por correo. Consultas gratis, de 9 á 6 p m.

Diploma y medalla de oro. Exp. de Medicina é Higiene de Bs. As. 1910.—ESMERALDA 567 — Buenos Aires (R. A.).

En Montevideo.—BUENOS AIRES 135.

Doctor SOLA

Consultorio Suipacha 127 de 2 á 5. Tratamiento de las afecciones génito-urinarias.

Se busca para arrendar una chacra

de 10 á 50 hectáreas, con árboles de fruta y una casa habitable de 5 ó 6 piezas hasta 1 hora de la ciudad, con ferrocarril, á la capital Contrato de 3 años, pagando por año adelantado.

Se paga 500 á 1 000 pesos comisión Ofertas: J. M., Sarmiento 632.

EL 606

lo aplica el DOCTOR RAPOPORT, de regreso de las clínicas europeas á donde fué comisionado para estudiar esta medicamento. Especialista en secretas y vías urinarias. De 9 á 11 y de 1 á 4 p. m., CORRIENTES 2076. v26m

SASTRERIA

ROPA SOBRE MEDIDA

PARA HOMBRES Y JÓVENES

Sección muy importante de nuestra casa, montada á la perfección con veinte años de experiencia

Nuestros elementos son cuantiosos, nadie puede tenerlos tan buenos ni en tanto número.

Nuestro afán por servir bien al cliente excede á toda ponderación; deseamos tan sólo que su conformidad sea absoluta.

Tenemos en géneros el surtido más importante y más variado y selecto que pueda haber en Buenos Aires, y se explica por nuestro gran movimiento que sea nuestro surtido superior á las otras casas.

Nuestros tejidos son de las mejores procedencias de todas partes del mundo.

Nuestros sastres-cortadores y nuestros operarios-sastres constituyen el mejor núcleo de hombres entendidos y prácticos que haya en el país, formados poco á poco á gusto de los clientes.

Abarcamos todo lo que puede hacerse en una gran sastrería, lo mismo el traje de paseo, de viaje, de sport, como la ropa de etiqueta ó de campo, todo absolutamente lo que pueda comprender la ropa civil, y además toda clase y tipo de [illegible] "chauffeur", de ordenanzas, porteros, cocheros, lacayos, etcétera, etc.

Nuestros precios, en igualdad de calidad, siempre serán un mucho más económicos que un tanto por ciento más económicos que las otras casas de Buenos Aires.

Tenemos muchos clientes pero, sin embargo, recibimos y atendemos los nuevos con los mismos miramientos con el mismo agrado y con la misma atención que á aquellos que ya lo son de tiempo.

Es bien de tenerse en cuenta, por los señores clientes, que de nuestra casa no saldrán, jamás una sola prenda que no sea de su agrado al estar terminada.

Cuando sucediera el caso anterior, haremos nuevas prendas hasta conseguir la satisfacción del comprador ó devolveremos el importe en caso de estar pasadas.

Nuestra sección de SASTRERIA es una sección absolutamente independiente de las otras, en local, en personal y en todo.

TRAJES de saco de géneros escoceses, estilos nuevos, de muy buena calidad, á $ 43 y. . . . . $	39.00
TRAJES de saco de tejidos ingleses, de alta novedad, buenas clases, negros, azules, colores lisos ó de fantasía, á $ 60 y. . . . . $	55.00
TRAJES de saco en tejidos finos y de alta moda, últimas creaciones de Francia é Inglaterra, de mucha distinción, colores lisos, negros, azules y de fantasía, á $ 75, 70 y $	65.00
TRAJES de saco en tejidos excepcionales, calidad escocesa, de gran fantasía y alta novedad; negros, azules ó colores lisos, á $ 85, 80 y $	75.00
TRAJES de saco en tejidos de alta fantasía y calidad excepcional, procedencia inglesa, surtido exclusivo, á $ 100, 95, 90, 85 y. . . . . $	80.00
TRAJES de saco en tejidos excepcionales y garantidos, de las mejores procedencias: francesas, inglesas y austriacas, en tipos de tonos gris peinado y vicuñas, á $ 95, 90, 80 75 y. . . . . $	65.00
TRAJES de saco en tejidos de tonos color pardo, alta elegancia, á $ 95, 90, 85, 80, 70 y. . . . . $	60.00
TRAJES de saco en géneros especiales para luto, todos los precios, desde $ 100 hasta. . . . . $	50.00
TRAJES de jaquet, todos los tejidos adecuados á estas prendas, negros, azules, tonos grises especiales, y de alta fantasía, desde $ 130 hasta. $	80.00

TRAJES de smoking, en modelos exclusivos, de alta elegancia, con géneros especiales, desde $ 150 hasta $	80.00
TRAJES de frac en tejidos especiales, de tonos gris ó negro ó en tonos claros, desde $ 150 hasta. $	90.00
TRAJES de levita, en telas especiales, de tonos gris ó negro, ó en tonos claros, desde $ 150 hasta. $	80.00
CHALECOS de fantasía, espléndidos, tanto de género como de modelo, desde $ 25 hasta. . . . . $	12.00
CHALECOS para frac ó smoking, en paño, gamuza ó seda, á $ 25, 30 y. . . . . $	15.00
PANTALONES de fantasía ó negros, en tejidos espléndidos, desde $ 35 hasta. . . . . $	15.00
BREECHES de tipos de género especial, desde $ 35 hasta. . . . . $	20.00
SOBRETODOS de tejidos muy elegantes, buena clase y confeccionados con arte, de fantasía ó lisos, escoceses ó vicuñas, á $ 90, 80, 70 y. . . . . $	60.00
SOBRETODOS de alta novedad, tejidos solamente ingleses, de garantida distinción, á $ 140, 130, 115, 110, 100 y. . . . . $	95.00
SOBRETODOS para etiqueta, de vicuñas especiales, en tonos distinguidísimos ó en negro, á $ 100, 95, 90, 80, 70 y. . . . . $	60.00
SOBRETODOS de merlón, extra, negro, azul ó gris, á $ 110 y. . . . . $	100.00
SOBRETODOS de ratina, alta fantasía, á $ 140, 130, 100, 95 y. . . . . $	85.00

"Los modelos americanos é ingleses solo nuestra casa los entrega debidamente"

Uniformes en general para porteros, ordenanzas, chauffeurs, grooms, lacayos, cocheros, bandas, etc., etc., siempre á precios excepcionales, clase y confección garantidas.

Juegos de cuello y bocamangas de piel, aplicables á sobretodos de hombres y jóvenes, tapados de señoras y jovencitas, de astracán de primera, legítimo, de skiag y de lontre.

El crédito en nuestra casa

Se acuerda con mucha liberalidad, á pagar en 10 meses; se cobra el mismo precio que al contado, no se carga interés, comisión ni recargo alguno, ni existen intermediarios.

Solicite informes personalmente ó por escrito en Sarmiento 562 (altos).

A. Cabezas

BUENOS-AIRES

SARMIENTO 522 al 562 ENTRE FLORIDA Y S. MARTIN

Podemos atender igualmente con toda exactitud á los que [illegible] capital [illegible] medidas [illegible] para [illegible] Para [illegible] Tenemos [illegible] Para [illegible] Tenemos [illegible] Para [illegible] Tenemos

EL ZÓMOL PLASMA MUSCULAR (Jugo de carne concentrado)

EN FRASCOS DE FRIO, encierra los principios elementos reconstituyentes de la carne cruda. Prescrito en la TUBERCULOSIS, la NEURASTENIA, la CLOROSIS, la ANEMIA, la CONVALESCENCIA, etc.

Pídase en todas las casas de café de Zómol representantes de los 100 GRAMOS DE CARNE CRUDA.

VENTAS: A. Pons, 25 de Mayo, y en todas las Farmacias.

DR. ROCHE Especialista, jefe de servicio de piel y sífilis del Hospital Francés. Visa urinaria, radioterapia. TUCUMAN 719, de 2 á 6; durante su ausencia en Europa, atiende el Dr. Badio, médico del Hospital Rawson. v18

SE MUDÓ Á
Rivadavia 1575 entre Pasaje y Montevideo
(ANTES CALLAO 59)
PROFESOR A. WOSK
NO HAY MAS CALLOS, JUANETES

UÑAS ENCARNADAS

Un único especialista en extracciones, de callos duros y blandos, encima de los dedos y en la planta de los pies y juanetes, hasta los que están inflamados se sacan con la raíz en una sola operación, sin dolor y sangre.

Callos entre los dedos ú ojos de gallo, se sacan sin sangre ni dolor y puede caminar en seguida.

Verrugas comunes. Esta operación se hace sin arrancar la uña y sin cloroformo, sin sangre y sin dolor y también puede caminar en seguida.

Verrugas y lunares se sacan sin dolor, sin cortar y sin que quede señal alguna.

Precios módicos á precios módicos.

Consultas gratis de 9 á 12 y de 1 á 6 y todos los días domingos, de 9 á 12 m.

Sírvase tocar el timbre y suba. v5

DR. JOSÉ V. VARALLA especialista en vías urinarias y electricidad médica, rayos X.—Sarmiento 710, de 1 á 4 p. m.—Ponzo 317 de 9 á 11 a. m.

DR. BULLRICH Profesor suplente de clínicas médicas y ex-alumno de la Facultad, médico del Hospital San Roque Gerstein, aparato circulatorio. Rodríguez Peña 1284.

Las Niñas Pálidas

no pueden desarrollarse bien sin la ayuda de un buen tónico. Déseles á tomar las Píldoras Rosadas del Dr. Williams por una temporada y véanse renacer los buenos colores de la salud.

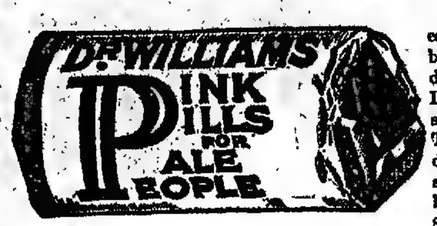

"Mi hija Natalia, estaba pálida y débil, con vahídos y desgano de comer. Dos años estuvo con síntomas de anemia. Tomó tres frasquitos de estas píldoras y se puso enteramente buena." (Escrito del Sr. Carlos Itría, dueño de la Farmacia Argentina, en La Paz, E. R., Argentina).

AFECCIONES DE LAS VIAS URINARIAS Y SECRETAS

El doctor Feruiano, profesor de la universidad de Nápoles, ha vuelto de las clínicas de Europa, Tucumán 696. Consultas de 2 á 4 p. m., de 2 á 5 y de 7 á 8 p. m. Domingos, de 2 á 10 a. m. v19m.

Dr. RIVABELLA, Oculista

Diplomado especialista de oculística en las Facultades de París y Turín. Director del servicio Oculístico del hospital Italiano de Buenos Aires. Especialidades: Fondo del ojo, Cataratas, Vías lagrimales, Granulosa, Manchas de la córnea, Estrabismo, Dioptrica. Consultas de 2 á 5 p. m., excepto los domingos, Lavalle 1312. v13m

Ha perdido Vd. su hermosura?

Si vuestra piel se halla continuamente afeada con granos importunos, con erupciones enojosas, con comezones que hacen rudo el finísimo terciopelo, que la cubre; si tenéis arrugas ó vello en la cara, no debéis perder tiempo en consultar este instituto, que tiene á su alcance los métodos más eficaces para devolveros la hermosura. Librito explicativo gratis.

Nota—10 ojo descuento presentando este aviso.

The Gervaise Graham Beauty Parlour
Córdoba 900 - esq. Suipacha U. T. 70 Juncal
BUENOS AIRES

PULMONES

Curación radical de las enfermedades pulmonares, vómitos y esputos de sangre, tos, fatiga. Pensiones varias. Sanatorio Inglés. Temperley, F. C. Sud. v28m.

Doctor PICCININI
ESPECIALISTA
1252—CANGALLO—1252
Consultas: de 2 á 5 de la tarde

Gran Concurso de los cigarrillos CENTENARIO.

De 0.20, 0.30 y 0.50 cts.

100.000 pesos en premios

DISTRIBUIDOS EN LA SIGUIENTE FORMA

1	Primer premio de	$ 10.000 m|n.	
1	Segundo premio de	" 5.000	m|n al que siga.
1	Tercer premio de	" 3.000	" " "
1	Cuarto premio de	" 2.000	" " "
2	Premios de	" 1.000	" " "
6	Premios de	" 500	" " "
200	Premios de	" 200	" " "
200	Premios de	" 100	" " "
300	Premios de	" 50	" " "
712	premios, con un importe total de		$ 100.000 m|n

BASES y CONDICIONES

á que deben sujetarse los señores concurrentes al CONCURSO :: ::

1o.—Se establece un concurso que empezará desde la fecha y quedará clausurado el 31 de Julio de 1912, á las 5 p. m., entre las personas que hasta ese día hayan presentado mayor número de marquillas vacías de los cigarrillos CENTENARIO de 0.20, 0.30 y 0.50 cts.

2o.—Las marquillas vacías deberán ser remitidas ó entregadas bajo sobre ó en paquete forrado con tela, atado y lacrado al escribano señor JOSE RESTA. En la parte exterior del sobre ó paquete, deberá firmar el remitente, con indicación del domicilio y sin indicar el número de marquillas que contiene el paquete. Para seguridad de su recibo, deberán remitirse los paquetes por encomienda postal con remesa del recibo de correo para poder retirar la encomienda.

Dichas marquillas serán remitidas ó entregadas en la calle PERU 752, por las que el escribano ó su representante entregará ó enviará á cada remitente un recibo con el número de orden que corresponda á cada entrega.

Los paquetes se irán depositando por orden numérico, hasta el día del escrutinio, que empezará el 1o. de Agosto de 1912, á las 10 a. m., y que tendrá lugar en el local que oportunamente se designará, en presencia de los interesados que quieran concurrir y del escribano señor RESTA.

3o.—Si se diera el caso de haber dos ó más concurrentes que en el escrutinio resultaran con igual número de marquillas presentadas para obtener un mismo premio, se procederá entre ellos á un sorteo y los que no resultaran favorecidos, tienen derecho á los siguientes premios, procediéndose en igual forma en los siguientes.

4o.—Los señores concurrentes al concurso que no hubieran obtenido premio, podrán guardar los recibos de las marquillas entregadas, para concurrir al próximo concurso, que se verificará á los tres meses subsiguientes al presente.

NOTA IMPORTANTE—Las marquillas vacías deben presentarse enteras y por lo menos con la mitad de la estampilla fiscal adherida á la misma, sin cuyo requisito no se tendrán en cuenta el día del escrutinio.

Las marquillas se reciben en la calle Perú 752, los días hábiles, de 11 a. m. á 5 p. m.

Los cupones de los atados de $ 0.20, tienen siempre su valor de dos centavos cada uno.

Buenos Aires, Mayo de 1912.

ALVAREZ & Cía., Perú 752, Ciudad.

Dr. Angel F. Ortiz Especialista en las enfermedades del riñón, vejiga prostata, uretra etc. Consultas gratuitas en LA PRENSA los sábados de 2 á 4 y particularmente en la calle Tucumán 718, de 2 á 4 p. m., diarios.

Dr. ROA

Especialista. De regreso de Europa, de las principales clínicas. Enfermedades del estómago, intestinos, hígado. Rayos X. De 2 á 10 a. m., y de 2 á 5 de la tarde, CORRIENTES 1077. v8

Dr. IGNACIO TORRES

Médico del hospital San Roque, jefe de clínica de garganta, nariz y oído, del servicio de LA PRENSA. Aplicaciones de Radium para el cáncer, nevus, etc.
Consultas de 2 á 5 p. m., Paraguay 1909.

Dr. C. SOBRE-CASAS

Médico del Hospital Rawson y del Consultorio de LA PRENSA. Atiende exclusivamente enfermedades de señoras.—FLORIDA 982. De 4 á 7 p. m.

LOS MEJORES OPORTOS
REAL VINICOLA
PARTICULAR LACRIMA CHRISTI
HUGO KERN - C. 9 DE JULIO 1 - SAN MARTIN

"LOS LUTOS"
Tapados primer luto $ 38
443 C. PELLEGRINI 445—U. T. 1878

AVISOS FUNEBRES

SEPELIOS

PABLO GUILLERMO LIPPSTREICHER, empleado de la casa Hasenclever y Cía.—q. e. p. d.—Falleció en Lomas de Zamora el 3 de Mayo de 1912. Sus hermanos Elisa L. de Weber, Emilio y Carlos; su hermano político Carlos Weber, la familia de Rosenthal, sus compañeros de trabajo y demás amigos, invitan á sus relaciones á acompañar los restos del extinto al cementerio de Lomas, hoy sábado 4, á las 9.30 a. m. Favor que se agradecerá. Casa mortuoria, Alsina 1584, Barracas, F. C. S. Nota: En la empresa Pisano y Cía. habrá carruajes disponibles.

JOSE ANTONIO VIEYRA. — q. e. p. d. — Falleció el 3 de Mayo de 1912, confortado con los auxilios de la religión católica. — Sus hijos Ernesto, Dr. Pedro G. (ausente) y Dominga V. de Fragueiro, sus hijos políticos María S. de Vieyra, Luisa S. de Vieyra y Eduardo Fragueiro (ausente), sus nietos, hermanos y hermanos políticos y demás deudos, invitan á sus relaciones quieran acompañar los restos del extinto al Cementerio del Norte, hoy sábado 4 del corriente á las 9.30 a. m., previa misa de cuerpo presente en la iglesia del Pilar. Se ruega no enviar coronas. El duelo se despide por tarjeta. Casa mortuoria Pueyrredón 1328. — Nota: Servicio fúnebre á cargo de la empresa de Miguel Costa, Cabildo 2850 y Congreso.

CATALINA FORT DE TESTORI—q. e. p. d.—Falleció el 2 de Mayo de 1912.—Su esposo Juan Testori, sus hijas Lilia y Amalia, sus padres, hermanos, tíos, primos y demás deudos, invitan á sus relaciones quieran acompañar los restos de la extinta al cementerio del Oeste, hoy sábado 4 de Mayo, á las 9 a. m. Unica invitación. El duelo se despide por tarjeta. Casa mortuoria, Cuzco 4760 (Villa Urquiza).—Nota: Carruajes disponibles en la cochería de Miguel Costa, Cabildo 2850 y Congreso.

ISOLINA GONZALEZ—q. e. p. d.—Falleció el 3 de Mayo de 1912.—Sus hermanos María, Justa, Nicolás, Oscar, Manuela, Antonia, Factor y Justo Alberto; su abuelo Justo González; primos, tíos y demás deudos, invitan á sus relaciones á acompañar los restos de la extinta al cementerio del Oeste, hoy sábado 4 del corriente, á las 2 p. m. El duelo se despide por tarjeta. Unica invitación. Se ruega no enviar coronas. Casa mortuoria Navarro 3988, entre Helguera y Argerich (Villa Devoto). Nota: Carruajes en la empresa González y Hno., Belgrano 2988-72.

ERNESTO FEZZA—q. e. p. d.—Falleció el 3 de Mayo de 1912.—Sus padres Cayetano Fezza y Rosa Sicilia de Fezza, su abuelo José Fezza, sus hermanos, sus tíos, tíos políticos, primos y demás deudos, invitan á sus relaciones á acompañar los restos del extinto al cementerio del Oeste, hoy sábado 4, á las 9 a. m. Unica invitación. El duelo se despide por tarjeta. Casa mortuoria Agrelo 3252. Nota: Habrá carruajes en la empresa de Luis Bietti, Arenales 3229.

AGUSTIN MAGENTA—q. e. p. d.—Falleció el 3 de Mayo de 1912.—Su esposa Catalina B. de Magenta, sus hijos Juan Bautista, Hércules y Florentino Magenta, su hermano Hércules Magenta, sus hermanos políticos, primos, sobrinos y demás deudos invitan á sus relaciones á acompañar los restos del extinto al cementerio del Oeste, mañana, domingo 5 de Mayo, á las 9 a. m. Unica invitación. El duelo se despide por tarjeta. Casa mortuoria, Amambay 1079. Se ruega no enviar coronas.—Nota: El servicio fúnebre está á cargo de la empresa Mordeglia y Botto, San Juan 3583 al 90. v5

ANTONIA DE LUCCIA—q. e. p. d.—Falleció el 3 de Mayo de 1912.—Sus padres Carmelo De Luccia y Carmen C. De Luccia, sus hermanos Casimiro, Luisa De L. de Mastiglia, Fortunata De L. de Astesiano, Laura De L. de Nicastro y Rosa, hermanos políticos Justina Mastiglia, José Astesiano y Carmelo Nicastro, su primo doctor Ernesto De Luccia y demás deudos, invitan á sus relaciones á acompañar los restos de la extinta al cementerio del Oeste, hoy sábado 4, á las 3 p. m. Unica invitación. Se ruega no enviar coronas. Casa mortuoria, Lezica 147. Carruajes en la empresa Alegre y Puerta, Rivadavia 3021 y 7358.

FORTUNATA VELAZQUEZ DE DESTROZO—q. e. p. d.—Falleció el 3 de Mayo de 1912, confortada con los auxilios de la Santa religión.—Su hijo Eloy M. Destroso, su hija política Transito Suárez de Destroso; nietos y demás deudos, invitan á sus relaciones á acompañar los restos de la extinta al cementerio del Oeste, hoy sábado 4, á las 9 a. m. Unica invitación. El duelo se despedirá por tarjeta. Se ruega no enviar coronas. Casa mortuoria Doña Funes 522. Nota: Carruajes en la empresa Lázaro Costa, Rioja 280.

ANA PREZISSO—q. e. p. d.—Falleció el 3 de Mayo de 1912.—Sus padres Antonio Prezisso y María N. de Prezisso; sus hermanos Luis, Angela, Carlos y Rosa Prezisso, su hermano político Francisco Huslenghi, sus tíos, primos, sobrinos y demás deudos, invitan á sus relaciones á acompañar los restos de la extinta al cementerio del Oeste, hoy sábado 4 del corriente, á las 2 p. m. El duelo se despide por tarjeta. Unica invitación. Se ruega no enviar coronas. Casa mortuoria Navarro 3988, entre Helguera y Argerich (Villa Devoto). Nota: Carruajes en la empresa González y Hno., Belgrano 2988-72.

ERNESTO FEZZA—q. e. p. d.—Falleció el 3 de Mayo de 1912.—Sus padres Cayetano Fezza y Rosa Sicilia de Fezza, su abuelo José Fezza, sus hermanos, sus tíos, tíos políticos, primos y demás deudos, invitan á sus relaciones á acompañar los restos del extinto al cementerio del Oeste, hoy sábado 4, á las 9.30 a. m. Favor que se agradecerá. Casa mortuoria, Alsina 1584, Barracas, F. C. S. Nota: En la empresa Pisano y Cía. habrá carruajes disponibles.

JOSE ANTONIO VIEYRA, — q. e. p. d. — Falleció el 3 de Mayo de 1912, confortado con los auxilios de la religión católica. — Sus hijos Ernesto, Dr. Pedro G. (ausente) y Dominga V. de Fragueiro, sus hijos políticos María S. de Vieyra, Luisa S. de Vieyra y Eduardo Fragueiro (ausente), sus nietos, hermanos y hermanos políticos y demás deudos, invitan á sus relaciones quieran acompañar los restos del extinto al Cementerio del Norte, hoy sábado 4 del corriente á las 2 p. m., previa misa de cuerpo presente en la iglesia del Pilar. Se ruega no enviar coronas. El duelo se despide por tarjeta. Casa mortuoria Pueyrredón 1328. — Nota: Servicio fúnebre á cargo de la empresa de Miguel Costa, Cabildo 2850 y Congreso.

CATALINA FORT DE TESTORI—q. e. p. d.—Falleció el 3 de Mayo de 1912.—Su esposo Juan Testori, sus hijas Lilia y Amalia, sus padres, hermanos, tíos, primos y demás deudos, invitan á sus relaciones quieran acompañar los restos de la extinta al cementerio del Oeste, hoy sábado 4 de Mayo, á las 9 a. m. Unica invitación. El duelo se despide por tarjeta. Casa mortuoria, Cuzco 4760 (Villa Urquiza).—Nota: Carruajes disponibles en la cochería de Miguel Costa, Cabildo 2850 y Congreso.

ISOLINA GONZALEZ—q. e. p. d.—Falleció el 3 de Mayo de 1912.—Sus hermanos María, Justa, Nicolás, Oscar, Manuela, Antonia, Factor y Justo Alberto; su abuelo Justo González; primos, tíos y demás deudos, invitan á sus relaciones á acompañar los restos de la extinta al cementerio del Oeste, hoy sábado 4 del corriente, á las 2 p. m. El duelo se despide por tarjeta. Unica invitación. Se ruega no enviar coronas. Casa mortuoria Navarro 3988, entre Helguera y Argerich (Villa Devoto). Nota: Carruajes en la empresa González y Hno., Belgrano 2988-72.

ERNESTO FEZZA—q. e. p. d.—Falleció el 3 de Mayo de 1912.—Sus padres Cayetano Fezza y Rosa Sicilia de Fezza, su abuelo José Fezza, sus hermanos, sus tíos, tíos políticos, primos y demás deudos, invitan á sus relaciones á acompañar los restos del extinto al cementerio del Oeste, hoy sábado 4, á las 9.30 a. m. Favor que se agradecerá. Casa mortuoria, Alsina 1584, Barracas, F. C. S. Nota: En la empresa Pisano y Cía. habrá carruajes disponibles.

JOSE VENTURA CASTRO—q. e. p. d. —Falleció el 3 de Mayo de 1912.—Edelmira Isola de Castro esposa; sus padres Aurelio Castro y Ramona de la Serna de Castro; su padre político Luis A. Isola; su hermano Aurelio Castro (hijo), hermanos políticos y demás deudos, invitan á sus relaciones á acompañar los restos del extinto al cementerio del Oeste, hoy sábado 4 de Mayo, á las 2 p. m. El duelo se despedirá por tarjeta. Unica invitación. Casa mortuoria, Guayaquil 818.—Nota: Carruajes en la empresa Miras hasta la 1.30 p. m.

MATILDE CASAS DE SAVASTA—q. e. p. d.—Falleció el 3 de Mayo de 1912.—Su esposo Rogelio Savasta, sus hijas, sus padres Marcos R. Casas y Benigna C. de Casas, su señora madre política María N. de Savasta, sus hermanos Carlos, Ofelina C. de Aldana, Américo, José María y Raúl, sus hermanos políticos, sobrinos y demás deudos, invitan á sus relaciones á acompañar los restos de la extinta al cementerio del Oeste hoy sábado 4, á las 3 p. m. Unica invitación. El duelo se despedirá por tarjeta. Se ruega no enviar coronas. Casa mortuoria, Entre Ríos 1271. Nota: Carruajes en la empresa Lázaro Costa, Rioja 280.

EMILIA M. DE ZABALEGUI—q. e. p. d.—Falleció el 3 de Mayo de 1912. —Su esposo Martín Zabalegui, sus hijas Teresa y Juanita, sus hermanas María Goñi y Braulia Mendiola, hermanos políticos, sobrinos y demás deudos, invitan á sus relaciones á acompañar los restos de la extinta al cementerio del Oeste, hoy sábado 4, á las 3 p. m. Unica invitación. El duelo se despedirá por tarjeta. Se ruega no enviar coronas. Casa mortuoria, Alsina 1134. Nota: Carruajes en la empresa Lázaro Costa, Rioja 280.

FORTUNATA VELAZQUEZ DE DESTROZO—q. e. p. d.—Falleció el 3 de Mayo de 1912, confortada con los auxilios de la Santa religión.—Su hijo Eloy M. Destroso, su hija política Transito Suárez de Destroso; nietos y demás deudos, invitan á sus relaciones á acompañar los restos de la extinta al cementerio del Oeste, hoy sábado 4, á las 9 a. m. Unica invitación. El duelo se despedirá por tarjeta. Se ruega no enviar coronas. Casa mortuoria Doña Funes 522. Nota: Carruajes en la empresa Lázaro Costa, Rioja 280.

ANA PREZISSO—q. e. p. d.—Falleció el 3 de Mayo de 1912.—Sus padres Antonio Prezisso y María N. de Prezisso; sus hermanos Luis, Angela, Carlos y Rosa Prezisso, su hermano político Francisco Huslenghi, sus tíos, primos, sobrinos y demás deudos, invitan á sus relaciones á acompañar los restos de la extinta al cementerio del Oeste, hoy sábado 4 del corriente, á las 2 p. m. El duelo se despide por tarjeta. Unica invitación. Se ruega no enviar coronas. Casa mortuoria Navarro 3988, entre Helguera y Argerich (Villa Devoto). Nota: Carruajes en la empresa González y Hno., Belgrano 2988-72.

ERNESTO FEZZA—q. e. p. d.—Falleció el 3 de Mayo de 1912.—Sus padres Cayetano Fezza y Rosa Sicilia de Fezza, su abuelo José Fezza, sus hermanos, sus tíos, tíos políticos, primos y demás deudos, invitan á sus relaciones á acompañar los restos del extinto al cementerio del Oeste, hoy sábado 4, á las 9.30 a. m. Favor que se agradecerá. Casa mortuoria, Alsina 1584, Barracas, F. C. S. Nota: En la empresa Pisano y Cía. habrá carruajes disponibles.

JOSE ANTONIO VIEYRA, — q. e. p. d. — Falleció el 3 de Mayo de 1912, confortado con los auxilios de la religión católica. — Sus hijos Ernesto, Dr. Pedro G. (ausente) y Dominga V. de Fragueiro, sus hijos políticos María S. de Vieyra, Luisa S. de Vieyra y Eduardo Fragueiro (ausente), sus nietos, hermanos y hermanos políticos y demás deudos, invitan á sus relaciones quieran acompañar los restos del extinto al Cementerio del Norte, hoy sábado 4 del corriente á las 2 p. m., previa misa de cuerpo presente en la iglesia del Pilar. Se ruega no enviar coronas. El duelo se despide por tarjeta. Casa mortuoria Pueyrredón 1328. — Nota: Servicio fúnebre á cargo de la empresa de Miguel Costa, Cabildo 2850 y Congreso.

CATALINA FORT DE TESTORI—q. e. p. d.—Falleció el 3 de Mayo de 1912.—Su esposo Juan Testori, sus hijas Lilia y Amalia, sus padres, hermanos, tíos, primos y demás deudos, invitan á sus relaciones quieran acompañar los restos de la extinta al cementerio del Oeste, hoy sábado 4 de Mayo, á las 9 a. m. Unica invitación. El duelo se despide por tarjeta. Casa mortuoria, Cuzco 4760 (Villa Urquiza).—Nota: Carruajes disponibles en la cochería de Miguel Costa, Cabildo 2850 y Congreso.

ISOLINA GONZALEZ—q. e. p. d.—Falleció el 3 de Mayo de 1912.—Sus hermanos María, Justa, Nicolás, Oscar, Manuela, Antonia, Factor y Justo Alberto; su abuelo Justo González; primos, tí

BRAVO BARROS & Cía.

LUJOSO PETIT HOTEL —

Montevideo 1732, entre las avenidas Quintana y Alvear. Suntuosa residencia, moderna y confortable. Obra de los arquitectos señores Dubois y Pater. Base, pesos 150.000. Tiene 70.000 cédulas argentinas, pudiendo quedar adaptada su segunda hipoteca 50.000 pesos, á 5 y 10 meses, con pagarés hipotecarios, y 7 por ciento de interés por semestres anticipados.

EL SABADO 11 de Mayo, á las 3 de la tarde, en nuestro hall, 351 San Martín 361. 12 varas 14 por 31 varas 65 en un costado, 12.75 en el otro y 11.95 en el contrafrente. Ad corpus.

PLANTA BAJA — Vestíbulo, hall, salita, escritorio, biblioteca, 3 cuartos de servicio, baño, despensa y carbonera.

PRIMER PISO — Hall con panneaux de madera tallada y techo, gran comedor con panneaux de Aubusson y muros de madera tallada, fumoir decorado con "treillage" y con espejos biselados, gran sala y salita con estufa, y muros de madera tallada, espejos biselados, vitraux d'art, panneaux al óleo, copia Fragonard, cortinados y arañas, todo importado de la casa Carbian y Beaumetz, de París; antecomedor y toilette.

SEGUNDO PISO — Hall, 4 dormitorios, dos cuartos de baño con riquísimas instalaciones, cuarto de costura, guardarropa y terrazas, cortinados, arañas y panneaux con seda en las habitaciones del frente.

ENTRESUELO — Un dormitorio.

PISO ALTO — Cocina, antecocina, cuarto de lavar, pieza de servicio, despensa, w. c., dos azoteas, depósito de agua corriente de cemento armado revestido en vidrio.

CONSTRUCCION — Artística frente imitación piedra con base de granito, saguán de mármol amarillo en un solo block limitando baldosas con remaches de bronce, puerta de calle y balconas de hierro forjado, pisos parquet, pino tea y mosaico veneciano, vitraux d'art y parquets de la casa Gaudin y Cía., de París, calefacción de la Compañía Nacional, pinturas de Rameau y Cía.; carpintería de roble y cipres importada por la casa Taylor y Cía., de París, herrajes de bronce cincelado de la casa Bricart y Cía., de París, instalaciones de luz eléctrica y teléfonos internos de Laborde y Cía., ascensor y montaplatos eléctricos, aparato eléctrico Atom, para limpieza y bomba automática eléctrica con depósito de agua. Está orientada de Este á Oeste. Desocupada. Visítese de 9 á 11 y de 2 á 4. Informes y folletos, 351 San Martín 361.—BRAVO BARROS y Cía. a28

EN EL CENTRO DE FLO-

res. Un espléndido chalet de elegante arquitectura, moderno y confortable; y un lote contiguo, calle Provincias Unidas 2177 esquina E. Bonorino. A dos cuadras de la Avenida Rivadavia, á 4 de la plaza é iglesia y en la situación de mayores atractivos de la parroquia. A plazos.

EL DOMINGO 5 de Mayo, á las 3, en la misma propiedad. 19x44 á E. Bonorino por $8.83 á P. Unidas. Ad corpus.

PLANTA BAJA — Vestíbulo, sala, escritorio, comedor, antecomedor, baño, cocina, bodega, sótano y carbonera.

ALTOS — Vestíbulo, cuatro dormitorios, baño con instalaciones y terraza.

MANSARD — Dos piezas de servicio; cielos rasos decorados, pisos pinotea y mosaico y baldosa, carpintería de cedro y jardín. Base, $ 48.000. Tiene acordadas $3.000 cédulas argentinas. Visítese de 9 á 12 y de 2 á 5.

TERRENO — Con frente á E. Bonorino, 13 varas por $8.85. Vereja al frente y jardín. Base, $ 85 la vara. Mitad al contado y mitad á un año, con hipoteca y 7 ojo, por semestres anticipados. Títulos perfectos. Escrituras por la oficina del señor Santiago R. Rachs. Informes, 351 San Martín 351. —BRAVO BARROS y Cía. a31

JUNCAL, PASEO DE JULIO

y Basavilbaso.—Frente por frente á la estación Retiro. La fracción más valiosa del gran barrio de la ciudad. 2.500 varas en dimensiones apropiadas para todo género de edificación. Lo único que quedaba allí disponible. Sin base, en 13 lotes con opción. El importe podrá pagarse tercera parte al contado y el resto á 1, 2, 3, 4 ó 5 años de plazo, á elección del comprador, con hipoteca y 7 ojo de interés, pagadero por semestres adelantados.

EL VIERNES 10 de Mayo, á las 3 de la tarde, en nuestro hall, 351 San Martín 351. La venta comprende la esquina de Juncal y Basavilbaso, con 281 varas; cinco fracciones con frente á Juncal desde 213 hasta 233 v. c. y cuatro con frente á Paseo de Julio y á la estación Retiro, con superficie de 929 á 416 v. c. dos lotes sobre Basavilbaso, de 178 y 288 v. c., todos con frentes y fondos proporcionados. Títulos perfectos. Escrituras por Natalio L. Marchese. Informes y planos, 351 San Martín 361.—BRAVO BARROS y Cía. a24

TERRENOS EN BELGRANO

En 40 meses. Bulevar Cramer y calles Nuñez y Juana Azurduy. Con tranvía No. 35 al frente por la primera que será próximamente adoquinada, á 100 metros de Republiquetas (adoquinado). á 5 cuadras de Cabildo y del tranvía Lacroze y á igual distancia del Congreso y del tranvía 57. Parcelo alto, de edificación compacta. Son 16 lotes (incluso 3 esquinas), todos de medidas excepcionales para la edificación. Sin base, en 40 meses, sin interés; 8 mensualidades en el acto del remate, á el escriturar y las 24 restantes del 1 al 10 de cada mes, en el Nuevo Banco Italiano.

EL DOMINGO 5 de Mayo á las 3 en los mismos terrenos. Miden de 10 á 14.50 varas por 25 á 32 de fondo. Superficie de 352 á 412 varas cuadradas. El lote mas chico tiene cuatro piezas y corredor y el 8, molino y depósito. Están cercados de pared y tienen plantaciones. Títulos perfectos. Escrituras dentro de los 30 días, por ante la oficina de don Carlos A. Novaro. Informes y planos 351 San Martín 361 6 Cabildo 1972.—BRAVO BARROS y Cía. a31

TERRENOS EN BELGRANO

En 60 meses. Bulevar Cramer y calles Nuñez y Juana Azurduy. Con tranvía No. 35 al frente por la primera que será próximamente adoquinada, á 100 metros de Republiquetas (adoquinado). á 5 cuadras de Cabildo y del tranvía Lacroze y á igual distancia del Congreso y del tranvía 57. Parcelo alto, de edificación compacta. Son 16 lotes (incluso 3 esquinas), todos de medidas excepcionales para la edificación. Sin base, en 60 meses, sin interés; 8 mensualidades en el acto del remate, á el escriturar y las 24 restantes del 1 al 10 de cada mes, en el Nuevo Banco Italiano.

EL DOMINGO 5 de Mayo á las 3 en los mismos terrenos. Miden de 10 á 14.50 varas por 25 á 32 de fondo. Superficie de 352 á 412 varas cuadradas. El lote mas chico tiene cuatro piezas y corredor y el 8, molino y depósito. Están cercados de pared y tienen plantaciones. Títulos perfectos. Escrituras dentro de los 30 días, por ante la oficina de don Carlos A. Novaro. Informes y planos 351 San Martín 361 6 Cabildo 1972.—BRAVO BARROS y Cía. a31

LOS CAMPOS DE LOZA, EN

Merlo.—Judicial. El saldo de chacras, quintas y solares del remate anterior. Redando de la estación Mariano Acosta, del F. C. del Sud, ramal de Merlo á Lobos, á legua y media al Sudoeste de Merlo, á una legua al Nórcate del centro de Marcos Paz y á una hora de la capital. Orden del juez doctor Marcenaro, secretaría de Orio, testamentaría de don Santiago Loza. Venta con opción y base, retasadas, 25 por ciento al contado, 25 por ciento á un año, 25 por ciento á dos y 25 por ciento á tres años de plazo con 7 ojo de interés. Escrituras por ante la oficina de don Antonio Nery, de La Plata, dentro de los 10 días posteriores á la toma de posesión. Seña, 5 por ciento. Comisión, 2 por ciento. Informes y planos, 351 San Martín 361.—BRAVO BARROS y Cía. m3

CAMPOS EN RIO NEGRO

—10.000 hectáreas en 4 lotes iguales. En la sección 1ra. lote 39, á 12 leguas al N. O. en línea recta del puerto San Antonio y próximas al ferrocarril de San Antonio á Nahuel Huapí (concesión ya acordada). Venta por división de condominio con opción y base definitiva de $ 24.436.75 cada lote. Reconoce cada uno una hipoteca á favor del Gobierno de la Nación de $ 20.706 pagaderas en 24 cuotas semestrales de $82.80 á cada una á contar desde Junio 27 del corriente año. El excedente se abonará al contado.

EL MARTES 14 de Mayo á las 2 en nuestro hall 351 San Martín 361. Lindan con los lotes 24, 28, 38 y 44. Títulos perfectos. Escrituras por don Leandro García hijo. Informes y planos, 351 San Martín 361.—BRAVO BARROS y Cía. m3

QUINTAS EN ITUZAINGO.

—Judicial. 43 hectáreas en lotes. A 3 cuadras al Este de la estación Libertad del F. C. Midland y de sus grandes talleres y á 4 cuadras al S. O. de la estación. Una quinta de Ariza, 12 y Venado. Puerta 12 de Rincón, linda al Norte, Oeste y Sud con J. Bengoles y al Este con M. G. de Amboni, en el plano catastral de los distritos Morgade, Cerrerta y Venador Tuerto. Figura bajo el nombre de J. Dumphy y en el plano anal de Warner bajo el nombre de R. Causey.

EL MIERCOLES 15 de Mayo, á las 3 p. m. en nuestro salón de ventas calle Córdoba 325 Rosario. Base 3.000 la hectárea á plazos. El campo reconoce una hipoteca de $ 120.000 m|n al 8 o|o con vencimiento en Marzo de 1920 y otra de $ 54.000 m|n, al 8 o|o con vencimiento en 1918 con las que podrá continuar el comprador, debiendo abonar el excedente al contado. Seña 5 o|o. Comisión 2 o|o plazos Córdoba 325 Rosario.—Lamas y Villarino. a31

GRAL. BELGRANO

EL ENSANCHE DEL EJIDO

2.500 hectáreas, en quintas y chacras, á 12 cuadras de la estación del ferrocarril del Sud Venta de acuerdo con el Superior Gobierno de la provincia de Buenos Aires. Sin base. A plazos.

EL DOMINGO 12 de Mayo, á las 1, en el salón de la Sociedad Italiana de Socorros Mutuos de General Belgrano.

DETALLES Y CONDICIONES DE LA VENTA

UBICACION — El terreno forma la cabecera del establecimiento El Trébol, del señor José A. de Carabassa y se encuentra al NO. de la estación. Su porción principal linda, por el NE. con las fracciones números 9 al 15, del antiguo ejido y con el mismo señor Carabassa; por el NO. con herederos de don Justino Obligado; por el SO. con don P. O. Alais y el resto del establecimiento El Trébol; y por el SE., con la vía del ferrocarril y Estación Lagrimas. La porción menor comprende las chacras 36, 41, 84, 85 y 86 á 79 del antiguo ejido y una pequeña extensión contigua á ellas, con frente al camino general al Monte y fondo al río Salado.

CALIDAD DEL TERRENO — En alto, en toda su superficie y apto para cualquier cultivo. No existe una hectárea que no sea susceptible de explotarse con un máximum de rendimiento. El agua del subsuelo es dulce.

DIVISION — Las quintas constan de lotes de 5 hectáreas y grupos de 20 hectáreas y las chacras de fracciones de 10 hectáreas y grupos de 50 y 100 hectáreas. Tanto las quintas como las chacras dan frente á calles públicas, cuyo ancho varía entre 15 y 20 metros.

CONDICIONES — Se dará opción por lotes y por grupos, á voluntad de los interesados. El terreno se entregará medido y amojonado por el agrimensor señor H. Teodoro Petersen y libre de las superficies ocupadas por las calles.

PAGO DEL PRECIO — 5 por ciento en el acto de la venta, 15 por ciento al firmar la escritura y el 75 por ciento restante en cuotas anuales de 25 por ciento cada una, con interés de 7 por ciento al año, por semestres anticipados. Las casas y plantaciones que existen en los lotes, quedarán á beneficio de los respectivos compradores.

COMISION, 3 por ciento.

ESCRITURAS PERFECTAS — Las transferencias se otorgarán por ante los señores Basada y Sánchez, de General Belgrano, ó por el señor José F. Butini, en Buenos Aires.

INFORMES — Los terrenos pueden visitarse en cualquier momento. De Constitución, sale un tren á las 8.45 a. m. y á General Belgrano, regresa á las 2.46 p. m. La tarifa de los carruajes, allí, es de $ 3 por hora. En la localidad existen buenos hoteles. El día del remate la concurrencia podrá volver á Buenos Aires en el tren expreso que partirá de General Belgrano, á las 5 de la tarde y pasará en las estaciones intermediarias. Para pormenores al señor Guillermo Pando en General Belgrano ó á nuestra casa, 351 San Martín 361.—BRAVO BARROS y Cía. a13

CAMPO EN FERRARI, PAR-

tido de Brandzen. A poco más de una hora de Buenos Aires y de La Plata, 320 hectáreas de muy buen campo para agricultura y ganadería, con tierras negras, abundantes pastos de engorde, agua dulce de tres á seis metros y permanente, de un arroyo que lo cruza en un extremo. A dos leguas al Este de la estación Ferrari y á 15 cuadras al Sur de la línea férrea de La Plata á Meridiano Quinto.

Para cabaña, estanzuela, tambos ó invernada reune las mejores condiciones, como asimismo para ganar dinero fraccionando en lotes menores. Base pesos 240 la hectárea, en un solo lote, pudiendo pagarse tercera parte al contado y el resto en Diciembre 15 del corriente año, con pagaré hipotecario, de plazos.

EL MIERCOLES 16 de Mayo, á las 3, en nuestro hall 351 San Martín 361. Linda con Obligado, Corrales, Guzmán y sucesión Valdés. Alambrados propios en todo el perímetro y con 5 y 6 hilos lisos, 1 de púa y postes de fiandubay y quebracho, dos potreros, piquetes y poblaciones, molino con tanque australiano y bebederos, corral y monte. Estuvo dedicado á invernada actualmente está ocupado por un entregará en seguida. Se visita por Ferrar: dirigiéndose á la casa de comercio de los señores Casacia y Cía., frente á la estación. Títulos perfectos. Informes y planos, 351 San Martín 361.—BRAVO BARROS y Cía. a30

El "CEPILLO", en MENDOZA

Por autorización judicial. Los conocidos campos de ese nombre, en el departamento de San Carlos, á 4 leguas al Sur de la estación Tunuyán, del F. C. P., á dos leguas al SO. del pueblo de San Carlos, capital del departamento, á 6 cuadras de la futura estación terminal de ramal en construcción á San Carlos (cuya prolongación cruzará este campo), y á 12 leguas al Sur de la ciudad de Mendoza, distancia que se salva en 2 horas de automóvil ó de ferrocarril.

Linda al Norte con La Consulta; al Sur estancia de Aguirre; al Este, Arroyo Jaucha, y al Oeste, la cordillera de los Andes.

La venta es ad corpus, ó sea la superficie que resulte dentro de los límites indicados, sin razón, de no hallarse deslindada judicialmente la propiedad. En el Banco Hipotecario Nacional y padrones de la provincia, figura con 100,954 hectáreas, 56 áreas, teniendo su parte llana (medida por el fisco), más de 8.000 hectáreas de superficie, siendo el resto, campos de sierra, muy pastosos, con grandes valles para pastoreo y aguadas naturales propias, de primera calidad. Actualmente se tramita la solicitud de deslinde del Costado Sud del Campo, á pedido del lindero.

Existe, además, derecho de regadío para 584 hectáreas que corresponden totalmente á magníficos alfalfares. La venta se realiza por orden de los herederos de don Pascual Suárez, y con autorización del juez de la testamentaría, doctor A. Boulin Tamisier, secretaría Carlos Oliva, provincia de Mendoza.

Base definitiva, $ 280.000. Reconoce una hipoteca de 99.000 cédulas serie D, reducida hoy á pesos 29.853.35, que tomará á su cargo el comprador, pudiendo pagarse el excedente que resulte, tercera parte al contado, tercera parte á un año y tercera parte á 2 años, con pagarés hipotecarios y 8 por ciento de interés anual.

EL MIERCOLES 29 de Mayo á las 3, en nuestro hall, 351 San Martín 361.

Son campos inmejorables para ganadería, pudiendo explotarse también con todo éxito las industrias de la región. Hay alambrados, poblaciones y mejoras. Se visitan por la estación Tunuyán. De Mendoza salen trenes diariamente á las 7.30 a. m. que llegan á Tunuyán á las 10.50 a. m., siguiendo desde allí en carruaje. También puede hacerse el recorrido desde Mendoza, en automóvil, por excelentes caminos. En dicha ciudad, el administrador de la sucesión, señor José M. Usandivaras (Mitre 849), dará las facilidades é informes necesarios. Seña 5 por ciento. Comisión 2 por ciento. Otros detalles pidanse en nuestra casa, San Martín 361.—BRAVO BARROS y Cía.

QUINTAS EN MORON —

Conocidas por de Loza. Judicial, 45 hectáreas en 9 fracciones aparentes para residencias de verano, pequeñas chacras ó quintas de verdura. A 8 cuadras al N.E de la estación Castillo del F. C. Midland, á 25 cuadras al S. de Ituzaingó y á menos de una legua al NO. de Morón. Venta con opción y á plazos. Orden del juez doctor Marcenaro, secretaría de Orio, testamentaría de don Santiago Loza. Base, $ 10.000 los 75 decímetros cuadrados ó sea la vara cuadrada, 25 por ciento al contado, 25 por ciento á un año, 25 por ciento á dos años y 25 por ciento á tres años con garantía hipotecaria y 7 por ciento de interés anual, pagadero por semestres anticipados.

EL MIERCOLES 22 de Mayo, á las 3, en nuestro hall, 351 San Martín 361. Lindan con Santiago R. Loza, Juan Fernández y calles en medio, con Alcalá y Merlo. Han sido medidos y amojonados por el agrimensor señor Ventura Blacquier y así se entregarán á los compradores. Las superficies son hasta el eje N de las calles. Los alambrados no se incluyen en la venta y se rematarán por separado el mismo día. Se visitan por las estaciones Libertad ó Ituzaingó. En ambas son conocidas. Títulos en autos, á disposición de los interesados. Escrituras dentro de los 10 días posteriores á la toma de posesión, por ante la oficina de don Antonio Nery, de La Plata. Seña, 5 por ciento. Comisión, 2 por ciento. Informes y planos, 351 San Martín 361.—BRAVO BARROS y Cía. m3

115.357 HECTAREAS EN

Mendoza. Por autorización judicial. En el departamento San Rafael. Los campos conocidos por Arroyo Hondo, La Faja y Cañalito, con deslinde judicial aprobado, á 15 leguas al Oeste de San Rafael, á 20 del pueblo de San Carlos y de la estación terminal del ramal á dicho punto del F. C. P., y á 26 leguas de la estación Tunuyán, por muy buen camino, cuyo recorrido puede hacerse en tres horas de automóvil ó 8 de coche.

Campos ondulados, la mitad más ó menos con grandes planicies de exuberante vegetación y el resto colinas y serranías con extensos valles y abundantes aguadas de vertientes propias, todo lo que contribuye á hacerlos inmejorables para la cría de ganado, especialmente lanar, del que no se conocen enfermedades de ninguna especie. Hay, además, zonas susceptibles de ser cultivadas ó sembradas de alfalfa, existiendo un potrero en La Faja, donde se puede comprobar la bondad de las tierras.

Venta en un solo lote, por orden de los herederos de don Pascual Suárez, y por autorización del Juez de la testamentaría, doctor A. Boulin Tamisier, secretario Carlos Oliva, provincia de Mendoza. Base pesos 5.50 la hectárea, tercera parte al contado, tercera parte á un año y tercera parte á dos años con pagarés hipotecarios, y 8 por ciento de interés anual.

EL MARTES 21 de Mayo, á las 3, en nuestro hall 351 San Martín 361.

Linderos: al Norte y al Este, Lorenzo Lasalle, Arroyo Hondo en medio y al Sur y al Oeste Las Ancas y Banco Nacional en Liquidación, río Diamante en medio. Están cruzados por el camino estratégico al Neuquen. Se visitan por la estación Tunuyán del F. C. P. ó por la ciudad de Mendoza, pudiendo desde esta última hacerse el trayecto en automóvil por muy buenos caminos. Allí, el administrador de la sucesión señor José M. Usandivaras (Mitre 849), dará las facilidades é informes necesarios. Seña 5 por ciento. Comisión 2 por ciento. Planos y otros detalles pídanse en nuestra casa 351 San Martín 361—BRAVO BARROS y Cía. a31

VARIOS

JUDICIAL — FERRETERIA

Las existencias de la ferretería, calle Victoria 1933, constituídas por artículos generales del ramo. Juez doctor Padilla, secretaría Luna Valdez, testamentaría de don Fernando Etcheverry y doña Mariana S. de Etcheverry. Venta en lotes, al mejor postor y al contado.

EL MIERCOLES 8 de Mayo de 9 á 11 de la mañana y de 1 á 5 de la tarde en adelante, en la misma ferretería. Las mercaderías pueden examinarse todos los días. Comisión 10 o|o á cargo del comprador. Informes 351 San Martín 361.—BRAVO BARROS y Cía. a26

Néstor Plazas

Laprida 109, Lomas de Zamora. U. T. 218 Lomas

EN AVELLANEDA, A PLA-

zos, casa para negocio, calle España esquina Colón, lo más central que puede pedirse. Superficie total 385 v. c. Consta de un gran salón, dos amplias habitaciones y demás dependencias, agua corriente, gas, luz eléctrica y adoquinado pago por ser dos frentes, situada entre las avenidas, Mitre y Pavon con tranvías en todas direcciones, etc. Base ínfima $ 9.500. Ad corpus. Incluso una hipoteca de $ 7.000 que vence el 20 de Agosto de 1914 con interés del 8 o|o anual pagaderos por semestres anticipados y el excedente al contado. Títulos perfectos. Seña 5 o|o. Comisión 3 o|o. Más datos á N. Plazas, Laprida 109 Lomas. U. T. 218.

EL DOMINGO 5 de Mayo á las 3 p. m. en la propiedad. v5

Poulton y Gutiérrez

844—Cangallo—844

EN LA PARTE SUR DE LA

ciudad de Río IV, á 3 cuadras de la plaza principal y á cinco cuadras de la estación del ferrocarril G. A. (antes F. C. Andino) en el barrio del Cuartel Viejo, conocido por el nombre, hoy de La Pampa Central, 62.550 varas cuadradas de terreno, ó sea la extensión más ó menos formando parte de 11 manzanas, ubicadas principalmente entre las calles Sadi Carnot al Norte y la cuarta calle sin nombre al Sur de Sadi Carnot, al Sur, la calle Sarmiento, al Este y calle Córdoba al Oeste. Estos terrenos no están alambrados ni cercados y hay intruso en cada manzana. El vendedor no dará garantía ninguna en respecto de dichos intrusos y no responderá de la evicción y saneamiento, ni se responsabiliza por superficies dobladas el comprador tomar la propiedad como está en el día del remate sin derecho á ninguna reclamación en el caso de falta de cantidad ó otra cualquiera causa. La municipalidad de Río Cuarto pretende expropiar una lonja de terreno, parte de esto, de unos metros de ancho, por toda la extensión que linda con el lado Oeste de la calle La Madrid que cruza este terreno de Norte al Sur. El comprador tomará el terreno sujeto á cualquier resolución de las autoridades municipales en este respecto, sin derecho de reclamación alguna contra el vendedor, cualquiera que sea tal resolución. Los títulos pueden ser inspeccionados en las oficinas de los rematadores, en los días 7 y 8 de Mayo, entre las horas 1 p. m. y 5 p. m. donde también estará para inspección un plano de la propiedad. El vendedor no garantiza la exactitud del plano y el comprador tendrá que aceptar los títulos como suficientes, sin más prueba que el certificado de costumbre, emitido por el registro de propiedades de la provincia de Córdoba.

EL JUEVES 9 de Mayo de 1912, á las 3 de la tarde, en nuestro escritorio, Cangallo 844, venderemos este terreno en un solo lote. Base, $ 35.000. Escritura dentro de los 15 días de efectuado el remate. Seña 5 por ciento. Comisión, 2 por ciento. Más informes en nuestro escritorio.—Poulton y Gutiérrez. 12

Atilio Balduzzi

VILLA VIRGINIA — ESTA-

ción del Viso, ferrocarril Central Córdoba, cuyos servicios se inaugurarán el 1o de Mayo próximo, 400 lotes en 100 mensualidades sin interés, saldo de los 750 lotes vendidos y parte edificados, sobre los mismos andenes de la estación. El mejor paraje de toda la línea del trocha angosta, por su altura y de seguro y rápido porvenir.

EL DOMINGO 19 de Mayo, á las 2.30 p. m., á la llegada del tren gratis que saldrá de Retiro, F. C. C. Córdoba, á la 1.15 p. m. Base $ 4 por mes el lote, pagaderos: 1 mensualidad como seña, otra, al retirar la libreta y las 18 restantes, del 1 al 15 de cada mes. Títulos perfectos, á disposición de los interesados. Comisión 5 o|o. Planos y boletos, á mi escritorio, Corrientes 739.—Atilio Balduzzi. v4m

Pedro J. Galíndez

EN TALLERES F. C. S. — 2

lotes de terreno sobre la gran avenida General Rodríguez adoquinada y con eléctrico á Plaza de Mayo y Temperley, al lado de la esquina General Roca, rodeados de grandes edificios, en el paraje más alto y comercial, á cuatro cuadras al Sur de la estación, con dimensiones especiales para chalets, casas quintas ó fábricas. Miden 20 varas de frente al Este por 64.60, de fondo cada uno.

EL DOMINGO 5 de Mayo á las 4 p. m. en los mismos. Sin base, seña 5 por ciento. Comisión 3 por ciento. Informes, Victoria 673.—Antonio García. a28

Lamas y Villarino

EN LA ZONA DE LOS SUE-

gentes, departamento San Jerónimo, provincia de Concepción provincia de Córdoba, sobre la estación Jerónimo Cortes, del F. C. C. Ramal de Laguna Paiva á Deán Funes, á 5 leguas al Norte de La Francia, F. C. C. C.—8.977 hectáreas 98 áreas 64 centiáreas de muy buen campo, zona de alfalfa, trigo, molinos á mano, divididas en 8 lotes y reserva.

EL SABADO 11 de Mayo á las 3 p. m. en nuestro escritorio, Córdoba 325, Rosario. Base 40 pesos la hectárea, 25 o|o al contado, 25 o|o á 1 año, 25 o|o á 2, y 25 o|o á 3 años, con 7 o|o de interés. Planos detallados, Córdoba, 325, Rosario.—Lamas y Villarino. a24

SOBRE EL DESLINDE DE

la provincia de Santa Fe y Córdoba, zona de los grandes alfalfares. 1938 hectáreas de campo, en un solo lote, perfectamente alambradas; divididas en 7 potreros con 3 molinos, tanques australianos, bebederos, población, corral, brete, parte dedicada á ganadería y el resto para agricultura, con contrato por dos años, pagando 25 o|o el primer año y 30 o|o el segundo con obligación de sembrar alfalfa. El campo dista 6 leguas de Maggiolo, 6 de Sanford Empire, 6 de Arias, 12 de Venado Tuerto y 12 de Rincón, linda al Norte, Oeste y Sud con J. Bengoles y al Este con M. G. de Amboni, en el plano catastral de los distritos Morgade, Cerrerta y Venador Tuerto figura bajo el nombre de J. Dumphy y en el plano anal de Warner bajo el nombre de R. Causey.

EL MIERCOLES 15 de Mayo, á las 3 p. m. en nuestro salón de ventas calle Córdoba 325 Rosario. Base $ 1000 la hectárea á plazos. El campo reconoce una hipoteca de $ 120.000 m|n al 8 o|o con vencimiento en Marzo de 1920 y otra de $ 54.000 m|n, al 8 o|o con vencimiento en 1918 con las que podrá continuar el comprador, debiendo abonar el excedente al contado. Seña 5 o|o. Comisión 2 o|o plazos Córdoba 325 Rosario.—Lamas y Villarino. a31

Rómulo Carbia

SOBRE EL TRANVIA ELECTRICO

Provincias Unidas y Murguiondo (adoquinado pago). Tapalqué y Cafayate.

14 ESPLENDIDOS TERRENOS

En 60 mensualidades

SOBRE EL TRANVIA ELEC-

trico, Provincias Unidas y Murguiondo, (adoquinado pago). Tapalqué y Cafayate. 14 espléndidos terrenos en 60 mensualidades.

EL DOMINGO 5 de Mayo, á las 2 p. m. Los terrenos más altos y mejor situados de este importante barrio comercial con tranvía al frente de 10 centavos á la plaza de Mayo, rodeados de edificación moderna, núcleo de población, emporio de comercio, en dimensiones que varían de 16 á 18 varas de frente, por 30 á 35 de fondo. Base la hipoteca que reconoce cada lote que varían de $ 1.000 á 1.600 pesos que se pagarán en 60 mensualidades y el resto que no exceda al contado. Seña 10 o|o. Comisión 3 o|o. V5

ESPLENDIDA ESQUINA en

Villa Devoto. Calle Campana y Timbó, 12v por 34v, á cuatro cuadras de la avenida San Martín y parada del tranvía eléctrico, entre edificios.

EL DOMINGO 5 de Mayo, á las 3 de la tarde. Base, 4 pesos la vara. Seña 10 o|o, comisión 2 o|o. Más datos al martillero, Victoria 438. v5

SOBRE EL BULEVAR Triun-

virato, á 60 metros de éste, con tranvía eléctrico. Calles Ache y Rossetti, 4 espléndidos terrenos de 10 varas por 40 cada uno, entre edificios.

EL DOMINGO 5 de Mayo, á las 4 p. m. Base 7 pesos vara á plazos. Seña 20 o|o. Con tren 3 o|o. Más datos, Victoria 438. U. T. 814. v6

CASA BIEN CONSTRUIDA,

calle Venezuela 4271, entre Muñiz y bulevar La Plata, gran barrio con tranvía eléctrico 37 á la puerta; edificada un terreno de 10 varas por 42, dividida en dos amplios departamentos, con hermosa sala, 4 piezas cada uno, cuarto de baño, w. c., cocina, etc., Construcción á todo costo en mal puestas, ventanas y cielorasos de cedro, pisos de teca, patios de mosaicos calcetas y cielo raso de yeso, mármoles, marcelina, Remingston. Base, $3.500, 5 o|o al contado, 5 o|o á plazos. Títulos perfectos. Seña 5 o|o y 2 o|o comisión.

EL DOMINGO 12 de Mayo á las 4 p. m. Más datos, Victoria 438.—U. T. 814. Avda. v6

CAPURRO y GONZALEZ

EN VILLA LUGANO — LOS

terrenos más altos de la capital. Segunda gran remata por orden de la sociedad General Pobladora. 112 manzanas divididas en 850 lotes de todas dimensiones. Base, $ 5 por mes el lote. En 10 mensualidades sin interés, con opción desde un lote á una manzana.

EL DOMINGO 12 de Mayo, á la 1.30 de la tarde, en los mismos terrenos. Después informes detalles. Informes en nuestra casa, San Martín 16.—Capurro y González. a28

Antonio Garcia

COMO JUDICIAL — EN Bel-

grano, 5 casas con vista á las Barrancas, á 5 cuadras de la estación F. C. Argentino y con tranvías al frente para plaza, 25 de Mayo, Flores y Villa Urquiza, 5 edificios en terrenos amplios y de dimensiones especiales para renta, sin base.

EL DOMINGO 6 de Mayo á las 2, 3.30 y 4 p. m., cuyos detalles son los siguientes:

A LAS 2 p. m. — Casa calle Juramento 1245 entre Mitfones y Artilleros en terreno de 12m45 otma. (8x50) de frente SE. por 56m20 (45 varas) de fondo formando un martillo á su favor en el fondo del lado SO. de 8m66 (10 varas) de ancho al SE. por 12m09 (18x56) de largo al SO. ó sean 1.403.10 v. c., edificio de dos habitaciones y cocina de material, galerías y mosaicos; esta casa reconoce una hipoteca de 5.300 pesos en cédulas argentinas con la que podrá continuar el comprador.

A LAS 3.30 p. m. — Casa calle Blancos gues 1685 entre Pinto y Virreyes, un terreno de 13 metros (13x58) de frente al SO. por 35m65 (45x58) de fondo, edificio de 6 piezas de material y 2 de madera y 2 cocinas, adoquinado al frente, gas y agua corriente y semisurgente; reconoce una hipoteca de 5.400 pesos en cédulas argentinas con las que podrá continuar el comprador.

A LAS 4 p. m. — Casa calle Virreyes 1466 entre Blandengues y Miguelete, un terreno de 8m66 (10 varas) de frente al NO. por 21m33 (25x56) de fondo, edificio de 2 habitaciones y cocina de material, w. c. galería y mosaico, gas y agua semisurgente; esta casa reconoce una hipoteca de 4.800 pesos en cédulas argentinas con la que podrá continuar el comprador. Todas ubicaciones excelentes, rodeadas de tranvías, colegios é iglesia á 4 cuadras de la estación Belgrano del F. C. C. Argentino y próximas á los nuevos establecimientos de las aguas corrientes en construcción, paraje en el que día á día se valoriza la propiedad. Visítenla. Títulos perfectos. Seña 5 o|o y 2 o|o de comisión. Informes, Victoria 673.—Antonio García. a28

José A. Falbo

EN MERLO — 35 LOTES DE

terrenos sentenciados, ubicados en los barrios más importantes de la localidad, á una cuadra de la avenida Ituzaingó adoquinados y de la municipalidad y escuelas del estado, con frente sobre las calles Rivadavia, Chacabuco, Salta, Bolívar y otra. Base de venta $ y 4 pesos por mes el lote pagaderos en 30 mensualidades sin interés. Títulos perfectos.

EL DOMINGO 12 de Mayo á las 2 y 30 p. m. sobre los mismos terrenos. Pidan planos. Corrientes 646, ó en Merlo al señor Pablo A. Rotondi. m4

L. é I. Márquez

EN BERNAL — LA UNICA

fracción de tierra central que queda á venderse en este pueblo, dividida en 120 lotes, á una cuadra del tranvía eléctrico de Buenos Aires á Quilmes y sobre los bulevares Castelli, camino á La Plata y otras, rodeados de buena edificación, venderemos desde 10 pesos por mes, en 60 mensualidades.

LOS DOMINGOS 5 y 12 de Mayo, sobre los mismos terrenos. Seña 2 mensualidades en el acto de la compra y 2 más al retirar el título provisorio. Dentro de los 15 días de la venta. Pidan datos, planos y boletos del tranvía gratis á nuestros escritorios, Viayte 1891 y Balcarce 188. U. T. 667 avenida. v6m

Romeo Marengo & Cía.

California 1219

En Lanús - "Villa Argerich"

4 NOTABLES LOTES DE TE-

rreno en 100 metros, sólo á 4 cuadras de la calle Pavón, con doble vía de tranvía eléctrico. Miden 20 varas de frente al Este por 64.60, de fondo cada uno.

EL DOMINGO 5 de Mayo á las 4 p. m. en los mismos. Sin base, seña 5 por ciento. Comisión 3 por ciento. Informes, Victoria 673.—Antonio García. a28

Modesto Pascualetti

JUDICIAL — DE LA VIU-

da calle Castilla núm. 143. El terreno compone de 8.66 metros de frente por 50 de fondo. El edificio lo componen: derecha, al frente, una pieza de material con balcón á la calle y otra á continuación, puertas de cedro, pisos de pinotea y preparada para edificar de altos, todo ya gran galpón de diez varas por cada una más ó menos, armazón de hierro, techo de cinc de chanaleta, á dos aguas.

EL DOMINGO 12 de Mayo á las 2 p. m. será rematado en el mismo terreno, ubicados á 5 cuadras justas del andén de la estación, una cuadra del bulevar Rivadavia por donde pasará el eléctrico á San Martín, lindando con el espléndido chalet del señor Sebastián Patrone, quinta del señor Williams, comisaría de policía, etc. A 4 metros de la vía del ferrocarril, á 3 cuadras de la Avenida Sta. Fe, adoquinada y con el tranvía eléctrico al Tigre en construcción y en el paraje más notable que tiene Florida, siendo este pueblo el más hermoso y cómodo de ese rumbo, por estar lindando con Saavedra, y circundados por grandes bulevares. En un hecho la alcantarilla de la vía del ferrocarril, como la construcción de la estación del ferrocarril trocha angosta próxima á estos lotes. Condiciones de la venta: un mes en el acto del remate más el 2 por ciento de comisión, 2 meses al retirar la libreta de títulos definitivos con los escrituras al siguen y Alberto Gutiérrez, Rivadavia 173. Una vez pagadas 12 mensualidades posesión inmediata, lotes semejantes, cuanto al que pague al contado. Pidan planos á nuestro escritorio, San Martín escritorio 12.—C. Varela y Cía.

EL DOC. 5 de Mayo á las 4 p. m.

EN FLORIDA & CASA

mensualidades, 20 metros por 40 los Pellegrini 1.000 metros por 1.000 Martín (adoquinado), frente 1.000 á 4 plazos, sólo 12 por edificado sobre pasto de 10 metros tacones, quinta, ... cen, en ... interes ... por ... 10 por 40 ... mensualidades ... 10 por 40 ... mensualidades ... 10 por 40 ... mensualidades ... 10 por 40 ... mensualidades ... 10 por 40 ... mensualidades ... 10 por 40 ... mensualidades ... 10 por 40 ... mensualidades ... 10 por 40 ... mensualidades ... 10 por 40 ... mensualidades ... 10 por 40 ... mensualidades ... 10 por 40 ... mensualidades ... 10 por 40 ... mensualidades

...S. LOBATO & Cía.

...as ventas de mañana

...TAY 121 entre DIAZ VELEZ y B. MITRE. Casa de sala, comedor, 4 dormitorios, etc. 10 varas por 32. Base, $ 13.000, con 6.000 cédulas argentinas.
A LAS 2.30.

VIDAL 1821 entre PAMPA y SUCRE. Casita de sala, vestíbulo, comedor, 2 dormitorios, baño y pieza para servicio; en terreno de 15.65 varas por 17.66. Base, $ 12.000. Renta pesos 150.
A LAS 2.30.

PAMPA 2773 entre VIDAL y MOLDES. Casa-habitación moderna: sala, escritorio, 4 dormitorios, baño y pieza para servicio. 12.81 varas por 42.50. Base, $ 23.000. Renta, pesos 200.
A LAS 3.

LORIA 1532|40 entre CONSTITUCION y PAVON. Construcción muy sólida. Sala de negocio, con puerta y vidrieras; con entrada independiente, casa de 3 habitaciones, comedor, etc. 10 varas por 45. Base, $ 18.000, con 10.000 cédulas argentinas.
A LAS 3.

AVENIDA CAMPANA y calles Achával, Lobos, Monte y Miró. 45 lotes frente al Parque Chacabuco, en el Caballito. A 6 cuadras de Rivadavia. Venta sin base. En 48 mensualidades, sin interés.
A LAS 3.

ASTRO BARROS 1987 entre LAS CASAS y METAN. Casa preparada para altos. Tiene sala, 3 piezas y dependencias. 10 varas por 21. Base, pesos 9.000.
A LAS 3.30.

ILLANUEVA entre ESTECO y ZABALA. 10 varas por 51, en la barranca de Belgrano. A una cuadra al O. de Gutemberg, con tranvías y una al N. de Colegiales. Sin base.
A LAS 3.30.

REVALO 1225, entre RIVERA y GUAYANAS. Una salita, portón con entrada para los carros y al fondo un gran galpón. 10 varas por 25. Base, $ 6.000, con 3.000 cédulas.
A LAS 4.

ENTILLOSA 1966 entre ZELARRAYAN y Zañartú. Casita de 3 piezas, etc., en 10 varas por 23. Base, $ 5.000, incluso 30 mensualidades de $ 58 cada una.
A LAS 4.

REVALO 1690 entre SAN SALVADOR y HONDURAS. Casa de 3 piezas grandes y una pequeña, en terreno de 10 varas por 20. Base, $ 5.000, con 3.400 cédulas.
A LAS 4.30.

V. S. Lobato & Cía.
1p

AVISOS NUEVOS

POR CUENTA DE DEUDO. ... de mensualidades. Terrenos en la capital, en distintos barrios. Al contado. Títulos perfectos. Escrituras por la oficina del señor Pedro P. Laisme.

EL MIERCOLES 15 de Mayo, á las 3 de la tarde, en nuestro salón de ventas, San Martín 42, remataremos por cuenta de compradores anteriores que no han cumplido con el pago de mensualidades y con intereses de lo que adeudan, los siguientes terrenos:

BOULEVAR DIRECTORIO, ENTRE SAN MARTIN y QUIRNO—Lote 113, manzana 6, con 14.84 varas de frente al Norte por igual de fondo. Superficie, 576.96 v. c. Base, $ 4.461. Este lote está situado á las tres cuadras de la estación San Ramón.

AVENIDA ESPERANZA Y SAN MATIAS—Los lotes 10, 11, 12 y 13 de la manzana 48. La esquina, lote 12, mide 15 varas por 44. Base, $ 1.522. Los lotes 10 y 11 con frente á Esperanza, entre San Julián y San Matías. Miden 12 varas de frente cada uno por 44 de fondo. Base de cada uno, $ 1.254. Lote 18: San Matías entre Esperanza y Bahía Blanca. Mide 10 varas por 44. Base, $ 1.170.

AVENIDA ENTRE ESPERANZA Y BAHIA BLANCA—A 12 cuadras al Norte de Quinta y una antes de Jonte. Los lotes 15 y 16 de la manzana 43. Mide cada lote 10 varas por 42. Base, $ 1.332 cada lote.

FERRARI Y ACOYTE — A una cuadra del Parque Centenario. Con adoquinado pagado en el frente á Ferrari. Mide 594.27 varas cuadradas. Tiene frente á Ferrari y una contrafrente á Acoyte. Le falta un pequeño triángulo de otro dueño, para formar esquina. Base, $ 17.191.

ESTOMBA ENTRE PAMPA Y SUCRE (en Belgrano)—Lote 16, manzana A. Mide 10 varas por 20.45. Base, $ 1.218. Seña, 3 por ciento. Comisión, 2 por ciento. Informes y planos, San Martín 42.—V. S. LOBATO y Cía.
m4

CASAS

CASTRO BARROS 1987, entre Las Casas y Matín. Adóquinado pagado al frente. Una buena casita preparada para altos. A una cuadra del boulevar Rocca, con los tranvías 15 y 22 y á dos de Chiclana, por donde pasan los números 6, y 97. Base, $ 9.000. Título perfecto.

EL DOMINGO 5 de Mayo, á las 3.30 de la tarde. Mide 10 varas por 21.36 á un lado, 21.41 al otro y 9.70 en el contrafrente. El edificio nuevo, en cal, se compone de sala, 3 piezas, cocina y w. c. Tiene frente imitación piedra, cielos rasos de yeso decorados, pisos de pino tea, carpintería exterior de cedro, patio de mosaico, pozo con bomba. Seña 3 por ciento. Comisión 3 por ciento. Informes, San Martín 42.—V. S. LOBATO y Cía. a28

YATAY 223 *ENTRE DIAZ* Vélez y Bartolomé Mitre. Con adoquinado pago al frente. Un edificio que se puede reformar con poco gasto y que por su importante ubicación se presta especialmente para renta. A una cuadra de Río de Janeiro y á 3 de Rivadavia. Base, $ 12.000, incluso 6.000 cédulas argentinas que el comprador puede tomar á su cargo al tipo de pisas. Título perfecto.

EL DOMINGO 5 de Mayo, á las 3.30 de la tarde. Mide 10 varas por 32. Se compone de sala, con ventana-balcón, 2 dormitorios, comedor que cuadra el patio, dos dormitorios más y w. c. Cielos rasos, pisos de pino tea, camino de mosaico y baldosa, jardín, celosías, verja de material y hierro al frente, pozo, gas, etc. Seña, 3 por ciento. Comisión, 2 por ciento. Informes, San Martín 42.—V. S. LOBATO y Cía.

CON CEDULAS. — LORIA 1532-40, entre Constitución y Pavón. Adoquinado pago al frente. Ubicación de primer orden, llena de comodidades y muy progresista. A una cuadra del boulevar Garay, á 2 de San Juan, y á 3 de Boedo. Construcción muy sólida. Base, $ 16.000, incluso 10.000 cédulas argentinas que el comprador puede tomar á su cargo á la par. Título perfecto.

EL DOMINGO 5 de Mayo, á las 3 de la tarde. Mide 10 por 43 varas. El edificio se compone de sala con puertas y vidrieras con celosías metálicas. Con entrada por el número 1538, una casa compuesta de comedor que cuadra el patio, 3 dormitorios, una pieza, un cuartito de madera, w. c. y fondo. Cielos rasos de yeso, pisos de pino tea, puertas de cedro, patio de mosaico, pozo de balde, etc. Seña, 2 por ciento. Comisión, 2 por ciento. Informes, San Martín 42.—V. S. LOBATO y Cía. a28

CASITA CON MENSUALIDADES. Senillosa 1966, entre Zelarrayán y Zañartú. A una cuadra de la Avenida La Plata. Barrio nuevo que se está edificando muy bien. Base, $ 5.000, incluso 30 mensualidades de $ 58 cada una con las que puede continuar el comprador. Título perfecto.

EL DOMINGO 5 de Mayo, á las 4 de la tarde. Mide 10 varas por 33. Edificio de 3 piezas, w. c., cocina y otra w. c. Cielos rasos, pisos de pino tea, puertas de cedra, patio de mosaico, pozo de balde. Seña 3 por ciento. Comisión, 2 por ciento. Informes, San Martín 42.—V. S. LOBATO y Cía.

En Morón

Para casas-quintas, para hornos ó para lotear.

248.600 varas en 4 lotes de 53.000 y 71.000 vs. cs. cada una

Base, $ 0.35 v. c.

1|3 parte al contado, 1|3 á 1 año y 1|3 á 2 años de plazo, con 6 o|o.

El Miercoles 15 de Mayo, á las 4

EN NUESTRO SALON, SAN MARTIN 42

Pida Vd. planos.

V. S. LOBATO & Cía.

248.628 VARAS EN MORON, en 4 lotes de 53.000 á 71.000 varas cuadradas; parte de la chacra de Burgos, lindando con la casilla Correa por un costado y camino real de por medio y al frente, con el horno de Zerboni y con terrenos del doctor Félix R. Burgos por los otros dos costados. Terreno alto, aparente para casas quintas, para hornos ó para lotear. Dista 15 cuadras al Sur de la estación. Base 25 centavos la vara cuadrada. Tercera parte al contado, tercera á un año y tercera á dos con hipoteca á interés de 6 o|o anual pagadero por trimestres anticipados. Título perfecto.

EL MIERCOLES 15 de Mayo á las 4 en nuestro salón de ventas San Martín 42. Los cuatro lotes dan frente al camino real que pasa por delante de la quinta de Coelho. Todos los cocheros de Morón los conocen por el nombre de Burgos frente al horno de Zerboni. Tenemos planos de ubicación y división á disposición de los interesados. Seña 5 o|o. Comisión 2 o|o. Informes, San Martín 42.—V. S. LOBATO y Cía. a28

VIDAL 1821, ENTRE PAMpa y Suore. Adoquinado pago al frente. Una casita muy cómoda y que produce excelente renta. Barrio muy importante y progresista, á 4 cuadras de la Avenida Cabildo y á 3 de la estación del ferrocarril. Base, $ 12.000. Renta, $ 150 mensuales. Título perfecto.

EL DOMINGO 5 de Mayo, á las 3.30. Mide 15.65 varas por 17.66. El edificio está compuesto de sala, vestíbulo con cristales ingleses, comedor, dos dormitorios, cuarto de baño, pieza para servicio en altos, cocina y w. c. Frente imitación piedra con balcones, cielos rasos de yeso, pisos de pino tea, zaguán, vestíbulo y patio de mosaico, etc. Seña, 3 por ciento. Comisión, 3 por ciento. Informes, San Martín 42.—V. S. LOBATO y Cía. a28

PAMPA 2773, ENTRE VIDAL y Moldes. Con adoquinado pago al frente. Una casa habitación moderna, amplia, aislada y con buena renta. A una cuadra de Crámer, á 4 de Cabildo y á 5 de la estación del F. C. Base 23.000 pesos. Renta pesos 200 mensuales. Título perfecto. Ad corpus.

EL DOMINGO 5 de Mayo, á las 3. Mide 12.81 varas por 42.50. Tiene frente imitación piedra con balcones con celosías de cedro, sala, escritorio, 4 dormitorios, cuarto de baño, pieza para servicio, cocina y w. c., cielos rasos de yeso, pisos de pino tea, puerta de calle y cancel de cedro. Seña 3 o|o. Comisión 2 o|o. Informes, San Martín 42.—V. S. LOBATO y Cía. a30

TERRENOS

EN LA BARRANCA DE BELgrano.—Un lindo lote, bien ubicado, á una cuadra de Gutemberg, con tranvías y de F. Lacroze; á 2 de la Avenida Vértiz y á del paseo de las barrancas. Calle Villanueva entre Esteco y Zabala. Los edificios modernos, de importancia, que allí existen, y otros que hay en construcción, son el mejor exponente del creciente progreso de ese barrio, de reciente formación. Venta sin base, para liquidar, al contado. Título perfecto.

EL DOMINGO 5 de Mayo á las 3.30 de la tarde. Mide 10 varas de frente por 51.05 en un costado y 50.90 en otro. Superficie, 509.75 varas cuadradas. Seña, 3 por ciento. Comisión, 3 por ciento. Informes, San Martín 42.—V. S. LOBATO y Cía. a28

CAMPOS

"EL TORO" DE SOLANET, en Las Flores. A 5 años de plazo. 10.000 hectáreas á menos de 4 horas de la capital, divididas en chacras de 25, 50 y 100 hectáreas. A 2 leguas de la estación Las Flores, á 2 de Rosas y á 3 leguas y media del ramal de Chas á Ayacucho. Campos riquísimos, conceptuados entre los mejores de esa zona, conocida por la excelencia y fertilidad de sus tierras, aptas tanto para la agricultura para lo cual han sido trabajadas en su totalidad sembrándolas de alfalfa, maíz y avena, con excelente resultado, como para ganadería. Es campo de primer orden, alto, sin tosca, con agua dulce á 4 y 6 metros de profundidad y cruzado en toda su extensión por el canal número 13 y por el arroyo Gualichú. En uno de los lotes, está incluso el casco de la estancia con un espléndido monte de eucaliptus, plátanos pinos y árboles frutales de más de 30 años de existencia, buena población, molinos, etc. Vendemos sin base, á tanto la hectárea, pagadero el importe en la siguiente forma: 3 o|o como seña en el acto del remate, 23 o|o al escriturar dentro de los 90 días, por ante los escribanos señores Colombo y Villa y el 70 o|o restante, en 5 cuotas anuales con 6 o|o de interés anual por semestres anticipados. La posesión se dará el 30 de Septiembre próximo. Título perfecto.

EL MIERCOLES 8 de Mayo, á las 2 de la tarde en nuestro salón de ventas, San Martín 42. El establecimiento tiene una extensión total de 10.000 hectáreas de las cuales salen actualmente á la venta 10.800 reservándose las restantes para ser rematadas una vez que venzan los contratos de arrendamiento que tienen. Los linderos son los siguientes: al N. E. Landaburu, Vera, Goñi, Cabrera, Jordan y Haray; al S. E. Wonceslao Torres; al S. O. Rodríguez C. Capello, Allende Carraida, sucesión de Larrumbe, B. Gonzalez y Peña y al N. O. Jaureguibarry, Sexe, y Erruzuna. El lote que contiene el casco de la estancia tiene una superficie de 400 hectáreas y una excelente casa habitación. Los demás lotes miden de 25 á 100 hectáreas. Hay varias poblaciones, distribuidas en diferentes lotes. La fertilidad de esas tierras cuyos cultivos dan un rendimiento superior, su estratégica ubicación á 4 horas escasas de la capital é inmediata á dos estaciones de ferrocarril lo que facilita la salida y abarata el transporte de las cosechas que allí se recojan; su buena subdivisión que permite establecer desde las pequeñas granjas, hasta florecientes colonias, y por último y principalmente las grandes facilidades de pago que permiten la compra de un lote casi sin dinero pagándolo con el rendimiento de los productos de su suelo, progentan esta venta como la más interesante operación en campos que se haya presentado en este tiempo. El campo puede ser visitado por Las Flores ó por Rosas. Conviene hacerlo por la primera, pues allí hay más elementos de movilidad. Todos los conocen, por "El Toro" de Solanet. En el campo hay 2 peones encargados de enseñarlo, y cada chacra tiene un poste con el No. que le corresponde, de acuerdo con el plano de división. Comisión 2 o|o. Otros informes y planos, pídanse en nuestra casa, San Martín 42.—V. S. LOBATO y Cía. a19

Publio C. Massini & Cía.

CASAS

*ESMERALDA 960 al 62 EN*tre Charcas y Paraguay, situación que no necesita comentarios, barrio de palacetes. Propiedad de altos y bajos: comprende dos casas en buen estado con varias habitaciones solidamente construídas y con todas las dependencias. Está alquilada sin contrata. Mide $ 55 varas por 74.65 varas de fondo. (Ad corpus). Base 140.000 pesos, incluyendo $ 100.000 en hipoteca por dos años al 8 o|o de interés anual y el excedente mitad al contado y mitad á seis meses con pagarés hipotecarios y 7 o|o de interés.

EL MIERCOLES 15 de Mayo á las 3 p. m. en nuestra casa San Martín 81. Títulos perfectos. Seña 8 o|o. Comisión 3 o|o. Informes, á nuestras oficinas.—Publio C. Massini y Cía. a27

*NAZCA Y GAONA — 4 BUE*nas propiedades con frente á estas dos importantes avenidas que no necesitan elogios para probar lo valioso de su ubicación. Distan 4 cuadras del boulevar Avellaneda con tranvías 89, 98 y 99 á igual distancia del adoquinado de la avenida Nazca próximo á prolongarse hasta Jonte, habiendo sido ya aprobada su extensión por la municipalidad. El tranvía Anglo Argentino en breve librará al servicio público una nueva línea que partiendo de Belgrano y Tacuarí llegará hasta Gaona y Nazca. Las propiedades en venta están edificadas con materiales de primer orden, en cal, frente imitación piedra, carpintería de cedro, pisos pino tea, cielorrasos de yeso, mosaicos, galerías, etc. Consta la esquina de salón de negocio con sótano y cortinas metálicas, tres habitaciones y dependencias. Las otras casas constan de sala, 3 habitaciones, baño, servicio y dependencias. Miden 10 varas de frente por 20 de fondo. Base $ 12.000 la esquina y $ 9.500 las otras casas incluyendo 5.500 á 7.500 cédulas argentinas que el comprador tomará á su cargo, abonando el excedente mitad al contado y mitad á un año de plazo con el 6 o|o de interés y pagarés hipotecarios.

EL DOMINGO 12 de Mayo á las 4 p. m. en las mismas propiedades. Visítense en cualquier momento. Títulos perfectos. Escrituras ante el escribano señor Joaquín H. Calviño. Seña 5 por ciento. Comisión 2 por ciento. Informes á San Martín 81.—Publio C. Massini y Cía. m2

PERU 851 AL LADO DEL boulevar Independencia. Buena propiedad, moderna, sólidamente construída con todas las comodidades. Consta de hall, vestíbulo, sala con dos grandes portadas, antesala, 5 dormitorios, toilette, comedor con estufa, antecomedor, baño, despensa, cocina y todas las dependencias de las casas modernas, pues allí no falta un solo detalle. Los materiales son de primera calidad, todo en cal, elevada del nivel de la vereda 2m50 formando así un espacioso entrepiso como para garage ó servicio, con entrada independiente y directo á la casa. Carpintería de primer orden, mosaicos, cielos rasos decorados artísticamente, pinturas óleo y mate, vitraux, instalaciones completas de gas y luz eléctrica, aguas calientes, obras sanitarias, etc. Mide 8v24 por 67v23 (ad corpus). Base 80.000 pesos. Tiene acordadas 62.000 cédulas argentinas que el comprador puede tomar á su cargo abonando el excedente mitad al contado y mitad á 6 meses de plazo, con 7 o|o de interés.

EL MIERCOLES 8 de Mayo á las 3 p. m. en nuestra casa, San Martín 81. Visítese á toda hora desde el día 24 en adelante. Títulos perfectos. Seña 3 o|o. Comisión 2 o|o. Más informes en nuestras oficinas. —Publio C. Massini y Cía. a18

AL NORTE — SERRANO 3232 al lado de la esquina de Charcas. Ubicación muy importante dado el carácter progresista que continuamente se advierte en todo ese radio y que la construcción de las obras de salubridad y aguas corrientes, que se están efectuando, afianzarán más su alto valor actual. El terreno mide 10.07 de frente al Este por 25 v. de fondo, medidas estas que constituyen otro factor principal en la bondad de lo que ofrecemos en venta. Esta es sin base á tanto la vara cuadrada con orden de liquidar á cualquier precio.

EL DOMINGO 12 de Mayo, á las 3 p. m. en el mismo terreno. Los títulos son perfectos. Seña 5 o|o. Comisión 2 o|o. Más informes en nuestras oficinas, San Martín 81. —Publio C. Massini y Cía. m1

EN BELGRANO, PARAJE denominado Saavedra. Para especular, dentro de los límites de la capital, 10.000 varas cuadradas en un lote, á una cuadra de la avenida Cabildo, adoquinada y con doble vía de eléctrico, frente á las cuadras Vidal, Correa, Pinto, Hidalgo y camino á San Isidro. Muy fácil la subdivisión que dupla en ese gran barrio, que tiene hoy todas las comodidades de los modernos; está rodeado de una compacta edificación, con el tranvía por la avenida Cabildo á las puertas varas, lo mismo que luz eléctrica, afirmados, mucho comercio. Venta con la ínfima base de $ 6 la v. c., pagando tercera parte al contado, tercera á seis meses y tercera á doce meses de plazo.

EL MIERCOLES 8 de Mayo á las 2 p. m. en nuestra casa San Martín 81. Venderemos esta fracción que recomendamos por su brillantísima ubicación. Títulos perfectos, teniéndolos depositados en nuestras oficinas. Seña 5 o|o. Comisión 2 o|o. Informes en nuestras oficinas.—Publio C. Massini y Cía. a27

AL NORTE — GALLO 1.744 entre Santa Fe y Arenales. Ubicación de mucho mérito, barrio puramente de familias á 40 varas de la avenida Santa Fe con afirmado de madera y varias líneas de tranvías á 4 cuadras de la avenida Pueyrredón. Propiedad en buen estado con frente moderno imitación piedra, compuesta de sala, comedor, 3 habitaciones, cocina, baño, y 2 piezas en altos. Mide 2v32 de frente por 25 v de fondo. Venta por división de condominio con base de $ 33.000 incluyendo una hipoteca por $ 25.000 á 12 meses con opción á un año más al 9 o|o de interés que deberá hacerse cargo el comprador.

EL MIERCOLES 15 de Mayo á las 3 p. m. en nuestra casa, San Martín 81, venderemos esta propiedad que recomendamos por su excelente ubicación. Títulos perfectos. Seña 8 o|o. Comisión 2 o|o. Informes en nuestras oficinas.—Publio C. Massini y Cía. m4

*3 CASAS EN EL CABALLI*to, con cédulas, calles Franklin 634 y 638 y Olaya 1011, al lado de Cagna con varias líneas de eléctricos, 7 cuadras de Río de Janeiro, 5 de la Avenida Warnes y 9 al Norte de Rivadavia, ubicación importantísima, muy próximas al Parque Centenario y encerrado por una red de tranvías que en pocos minutos transportan hasta el centro de la ciudad. Son tres casas nuevas, construídas con materiales de primer orden, frentes modernos, en cal, con instalaciones de agua caliente y fría, gas, pozo con bomba, mosaicos, cocinas con económica, y todas las dependencias necesarias. Constan cada una de sala, comedor, 3 dormitorios, cocina, baño y dependencias. Base, pesos 7.500 m|n. cada propiedad incluyendo pesos 4.000 á 4.500 en cédulas argentinas que tienen acordadas, abonando el excedente al contado.

EL DOMINGO 19 de Mayo, á las 4 de la tarde, en las mismas propiedades, venderemos estas tres casitas que recomendamos las visiten, lo que puede hacerse en todo momento. Títulos perfectos. Seña, 5 por ciento. Comisión, 2 por ciento. Informes, San Martín 81.—Publio C. Massini y Cía. m1

PROPIEDAD EN LA PLATA Calle 53 núm. 771 entre 10 y 11, á 50 metros del teatro Argentino, una cuadra del gran parque Moreno, recientemente construído, á igual distancia de la avenida 7 asfaltada, á dos cuadras de la calle 7 y de la plaza 1a. Junta. Barrio moderno y uno de los mejores edificados y más centrales de la ciudad de La Plata. El terreno mide 11.54 varas de frente por 46.13 varas de fondo. El edificio consta de: gran portada, sala con dos balcones, seis dormitorios, comedor que cuadra el tercer patio, dos corredores, tres patios de mosaico, pisos pino tea, cielos rasos de yeso en pieza y corredores y en los dos zaguanes como así también con cancel, puertas de cedro, baño, w. c., cocina con económica, dos piezas chicas en altos para servicio, instalación eléctrica, agua corriente, jardín en el tercer patio, etc. empapelados. La propiedad reconoce una hipoteca por 35.000 $ m|n. que vence en Diciembre de 1913 al 10 por ciento de interés. Base, $ 88.000.

EL MIERCOLES 15 de Mayo, á las 3 de la tarde, en nuestra casa, San Martín 81, venderemos esta buena propiedad, que recomendamos se visite, pues dejará excelente impresión en los interesados. Venta ad corpus. Seña, 3 por ciento. Comisión, 3 por ciento. Títulos perfectos. Por más informes á nuestras oficinas, San Martín 81.—Publio C. Massini y Cía. m4

TERRENOS

*JUDICIAL — EN VILLA Hud*próximos á la estación Villa Ballester, 3 lotes en un block con edificios de importancia, con frente á la calle Congreso, señalados en el plano respectivo con los números 18, 19 y 20 de la manzana G, compuesto en total de 25m93 de frente por 47m09 de fondo. Lindan por el frente con la calle Congreso, calle en medio con la manzana L, por el fondo con terrenos de la misma manzana, por el NO. con el lote 17 y por el SE., con el lote 21. Existen dos edificios uno terminado y otro en construcción. El primero consta de dos piezas, cocina y dependencias. El segundo tiene 4 piezas, comedor y dependencias. Venta por orden del señor juez doctor Aureliano Gigena, secretaría doctor Enrique Lusariaga (hijo) en el juicio seguido por la Sociedad Argentina de edificación contra don Ignacio García por cobro de pesos. Base pesos 10.408.44 con 28 o|o de retasa.

EL MIERCOLES 8 de Mayo á las 3 p. m. en nuestra casa San Martín 81. Títulos perfectos. Seña 5 o|o á cuenta de precio y 3 o|o de comisión. Informes San Martín 81.—Publio C. Massini y Cía. a19

TERRENOS EN BELGRANO Con frente al bulevar Congreso, que se está adoquinando y muy en breve con tranvía eléctrico Anglo Argentino, que sólo tiene que prolongar sus vías para pasar por estos terrenos, pues actualmente cruza ya por el bulevar Congreso y avenida Crámer, que sólo dista 7 cuadras de los terrenos lo mismo que el adoquinado que ha sido decretado su construcción y que abarcará todo el bulevar Congreso desde Cabildo hasta la avenida Constituyentes. La estación Coghlan sólo dista una cuadra y cuenta con gran número de trenes por día que sólo en 15 minutos trasportan hasta el Retiro. Son 85 lotes sobre el bulevar Congreso, calles Washington, Forest, Estomba, Tronador, Plaza, Manuela Pedraza, Guayra, Iberá y Quesada. Venta en 40 mensualidades sin interés, sin base á tanto la vara cuadrada con el propósito de liquidar, dándose la posesión con sólo el desembolso de una mensualidad de garantía en el acto del remate y otra más al retirar el título provisional, se trata, pues de una venta que está al alcance hasta del más modesto bolsillo y en ninguna otra parte estará mejor invertido el dinero que allí. Todas las calles están perfectamente abiertas y abovedadas, los lotes medidos y amojonados y las manzanas alambradas con tejido.

EL DOMINGO 12 de Mayo á las 2.30 ... los mismos terrenos venderemos entre 85 lotes. Posesión inmediata. Títulos perfectos. Escrituras ante el escribano, señor Rodolfo Bernardo, Avenida de Mayo 662, 8 o|o de descuento sobre la parte á pagar 30 o|o al escriturar, 20 o|o á 6 meses, 20 o|o á 12, 20 por ciento á 18 y 20 o|o á 24 meses de plazo con garantía hipotecaria y 6 o|o de interés anual. Dada la subdivisión y forma de pago de estos campos pueden ser adquiridos por todo el mundo en la seguridad de que serán la base de una fortuna inmediata tal es la riqueza de ellos.

EL MIERCOLES 12 de Junio á las 3 p. m., en nuestra casa, San Martín 81. El campo puede ser visitado fácilmente bajándose en los mismos lotes en venta, "Estación Chinchinales", allí tendrán toda clase de comodidades. Las escrituras se otorgarán con títulos perfectos ante la oficina del escribano Resta. Más detalles y planos en nuestras oficinas. Seña 5 o|o. Comisión 2 o|o.—Publio C. Massini y Cía. m5

MAÑANA

A LAS 3 P. M.

En los terrenos

22 pequeños lotes 22

Calle Rojas (adoquinada) Planes, Arengreen

Por mensualidades

Publio C. Massini & Cía.

TERRENOS CENTRALES — Con frente á las calles Rojas (con adoquinado pago), Planes, Arengreen y Pasaje S. Bozzi, 22 pequeños lotes, lo único sin edificar en ese gran barrio de adelantos rápidos. A 1|3 cuadra del bulevar Gaona, 4 de Avellaneda y 7 de Rivadavia, arterias todas de capital importancia y con tranvías á todos los rumbos. Venta en 36 mensualidades, sin interés, sin base á tanto la vara cuadrada, exigiéndose dos mensualidades de garantía en el acto del remate y dos más para retirar el título provisional, dándose las escrituras definitivas una vez abonadas 12 mensualidades. Los que paguen al contado gozarán del 8 o|o de descuento sobre la parte á plazos.

EL DOMINGO 5 de Mayo á las 3 p. m. sobre los mismos terrenos, venderemos estos 22 notables terrenos ubicados en un barrio cuya valorización y porvenir nadie discute. Títulos perfectos á satisfacción de comprador. Comisión 2 o|o. Más informes y planos en nuestras oficinas, San Martín 81.—Publio C. Massini y Cía. m3

Avenida Congreso, calles Quesada, Iberá, Guayra, Manuela Pedraza, Estomba, Forest, Plaza, etcétera. El punto más alto y lindo de Belgrano. 85 lotes de todas dimensiones, rodeados por un núcleo importante de población, distan sólo una cuadra de la estación Coghlan, dos del bulevar Monroe (adoquinado), tres de la Avenida del Tejar, seis del tranvía número 96 por Donado y siete al Oeste de la Avenida Crámer con tranvías 35 y 37. La Avenida Congreso tendrá muy pronto líneas de eléctrico, pues es ya un hecho la prolongación del tranvía que pasará por los terrenos y actualmente llega ya hasta Crámer y Congreso, es decir á siete cuadras de los terrenos. El adoquinado de la Avenida Congreso es otro hecho, pues ha sido decretada su construcción desde la Avenida Crámer hasta la Avenida Constituyentes. Son los terrenos de más inmediato porvenir que puedan ofrecerse, los mejores para edificar y en un barrio que cuenta con todas las comodidades á mano. Todas las manzanas están perfectamente alambradas, las calles abiertas y los lotes medidos y amojonados. Venta en 40 mensualidades, sin interés, sin base, á tanto la vara cuadrada, sin más desembolso que UNA MENSUALIDAD de garantía en el acto de recibir el título provisorio, haciéndose un descuento de 8 por ciento sobre la parte á plazos al que prefiera abonar el total al contado. Títulos perfectos, á satisfacción del comprador. Comisión 2 por ciento. El remate se efectuará

El Dgo. 12 de Mayo

A LAS 2.30

Sobre los terrenos

El día del remate saldrá del Retiro (nueva), á las 2.15, un tren expreso gratis. Pidan planos, pasajes y más datos en nuestra casa, San Martín 81.

Publio C. Massini & Cía.

EN BELGRANO

En 48 mensualidades

Los 45 lotes en el Caballito

Frente al Parque Chacabuco y á 6 cuadras de Rivadavia. Bajarse del tranvía en la calle Malvinas.

Mañana á las 3 p. m.

EN LOS TERRENOS

V. S. LOBATO & Cía.

45 LOTES — FRENTE AL ... y 4 cuadras de Rivadavia. Los más ... en el Caballito, en la quinta ... numerosos ... del tranvía. Lo ... Avenida Campana, frente mismo al hermoso Parque Chacabuco. De la estación terminal del subterráneo del Anglo, que se construye en la calle Polvorín, quedarán á 4 cuadras, apenas, de distancia. Venta sin base, á tanto la vara cuadrada. El importe podrá abonarse en 48 mensualidades sin interés, pero el pago del remate será al contado. Título perfecto. Posesión inmediata.

EL DOMINGO 5 de Mayo, á las 3.30 de la tarde, en nuestro salón de ventas, San Martín 42, remataremos por cuenta de compradores anteriores que no han cumplido con el pago de mensualidades y con intereses de lo que adeudan, los siguientes terrenos:

BOULEVAR DIRECTORIO, ENTRE SAN MARTIN y QUIRNO—Lote 113, manzana 6, con 14.84 varas de frente al Norte por igual de fondo. Superficie, 576.96 v. c. Base, $ 4.461. Este lote está situado á las tres cuadras de la estación San Ramón.

AVENIDA ESPERANZA Y SAN MATIAS—Los lotes 10, 11, 12 y 13 de la manzana 48. La esquina, lote 12, mide 15 varas por 44. Base, $ 1.522. Los lotes 10 y 11 con frente á Esperanza, entre San Julián y San Matías. Miden 12 varas de frente cada uno por 44 de fondo. Base de cada uno, $ 1.254. Lote 18: San Matías entre Esperanza y Bahía Blanca. Mide 10 varas por 44. Base, $ 1.170.

AVENIDA ENTRE ESPERANZA Y BAHIA BLANCA—A 12 cuadras al Norte de Quinta y una antes de Jonte. Los lotes 15 y 16 de la manzana 43. Mide cada lote 10 varas por 42. Base, $ 1.332 cada lote.

FERRARI Y ACOYTE — A una cuadra del Parque Centenario. Con adoquinado pagado en el frente á Ferrari. Mide 594.27 varas cuadradas. Tiene frente á Ferrari y una contrafrente á Acoyte. Le falta un pequeño triángulo de otro dueño, para formar esquina. Base, $ 17.191.

ESTOMBA ENTRE PAMPA Y SUCRE (en Belgrano)—Lote 16, manzana A. Mide 10 varas por 20.45. Base, $ 1.218. Seña, 3 por ciento. Comisión, 2 por ciento. Informes y planos, San Martín 42.—V. S. LOBATO y Cía.
m4

CASAS

*CASTRO BARROS 1987, EN*tre Las Casas y Matín. Adóquinado pago al frente. Una buena casita preparada para altos. A una cuadra del bulevar Rocca, con los tranvías 15 y 22 y á dos de Chiclana, por donde pasan los números 6, y 97. Base, $ 9.000. Título perfecto.

EL DOMINGO 5 de Mayo, á las 3.30 de la tarde. Mide 10 varas por 21.36 á un lado, 21.41 al otro y 9.70 en el contrafrente. El edificio nuevo, en cal, se compone de sala, 3 piezas, cocina y w. c. Tiene frente imitación piedra, cielos rasos de yeso decorados, pisos de pino tea, carpintería exterior de cedro, patio de mosaico, pozo con bomba. Seña 3 por ciento. Comisión 3 por ciento. Informes, San Martín 42.—V. S. LOBATO y Cía. a28

YATAY 223 ENTRE DIAZ Vélez y Bartolomé Mitre. Con adoquinado pago al frente. Un edificio que se puede reformar con poco gasto y que por su importante ubicación se presta especialmente para renta. A una cuadra de Río de Janeiro y á 3 de Rivadavia. Base, $ 12.000, incluso 6.000 cédulas argentinas que el comprador puede tomar á su cargo al tipo de pisas. Título perfecto.

EL DOMINGO 5 de Mayo, á las 3.30. Mide 10 varas por 32. Se compone de sala, con ventana-balcón, 2 dormitorios, comedor que cuadra el patio, dos dormitorios más y w. c. Cielos rasos, pisos de pino tea, camino de mosaico y baldosa, jardín, celosías, verja de material y hierro al frente, pozo, gas, etc. Seña, 3 por ciento. Comisión, 2 por ciento. Informes, San Martín 42.—V. S. LOBATO y Cía.

CON CEDULAS. — LORIA 1532-40, entre Constitución y Pavón. Adoquinado pago al frente. Ubicación de primer orden, llena de comodidades y muy progresista. A una cuadra del bulevar Garay, á 2 de San Juan, y á 3 de Boedo. Construcción muy sólida. Base, $ 16.000, incluso 10.000 cédulas argentinas que el comprador puede tomar á su cargo á la par. Título perfecto.

EL DOMINGO 5 de Mayo, á las 3 de la tarde. Mide 10 por 43 varas. El edificio se compone de sala con puertas y vidrieras con celosías metálicas. Con entrada por el número 1538, una casa compuesta de comedor que cuadra el patio, 3 dormitorios, una pieclta, un cuartito de madera, w. c. y fondo. Cielos rasos de yeso, pisos de pino tea, puertas de cedro, patio de mosaico, pozo de balde, etc. Seña, 2 por ciento. Comisión, 2 por ciento. Informes, San Martín 42.—V. S. LOBATO y Cía. a28

*CASITA CON MENSUALI*dades. Senillosa 1966, entre Zelarrayán y Zañartú. A una cuadra de la Avenida La Plata. Barrio nuevo que se está edificando muy bien. Base, $ 5.000, incluso 30 mensualidades de $ 58 cada una con las que puede continuar el comprador. Título perfecto.

EL DOMINGO 5 de Mayo, á las 4 de la tarde. Mide 10 varas por 33. Edificio de 3 piezas, w. c., cocina y otra w. c. Cielos rasos, pisos de pino tea, puertas de cedra, patio de mosaico, pozo de balde. Seña 3 por ciento. Comisión, 2 por ciento. Informes, San Martín 42.—V. S. LOBATO y Cía.

*AREVALO 1225, ENTRE RI*vera y Guayanas. Una casita en ese barrio progresista que se edifica y valorisa mucho. Base, $ 6.000, incluso una hipoteca de 3.000 cédulas argentinas que el comprador puede tomar á su cargo á estilo de plaza. Título perfecto.

EL DOMINGO 5 de Mayo, á las 4 de la tarde. Mide 10 varas por 25 y se compone de salita con una ventana, portón de madera con entrada para carros, cocina de madera y al fondo un gran galpón de 8 metros por 5, pesebre para caballos y w. c. Tiene pisos de pino tea, pozo semisurgente con bomba, etc. Seña, 3 por ciento Comisión, 2 por ciento. Informes, San Martín 42.—V. S. LOBATO y Cía. a28

EN PALERMO — AREVALO 1690, entre San Salvador y Honduras. Con adoquinado pago al frente. Una casita bien situada; á 4 cuadras del bulevar Rivera y á 4 de Santa Fe y de la estación del F. C. P. Base, $ 8.000 incluso una hipoteca de 2.400 cédulas

Corvera & Peralta Martínez

C. & P. M.

318—SAN MARTIN—326

MAÑANA

En las propiedades

AMENARAR 3263|65. Judicial. Casa moderna, de altos y bajos. Con un total de 8 habitaciones y dependencias, en terreno de 10 varas por 34v69. Base $ 20.000. A largos plazos.

A las 4 de la tarde.

EN VILLA DEL PARQUE — Casa Atalaya 2640, entre Nogoyá y Baigorria. 9 varas por 48v59. Consta de 3 habitaciones de material, 3 más de material y madera, molino, cañerías, etc. Base pesos 9.000.

A las 3 de la tarde.

EN COLEGIALES—Judicial. Esteco entre Fraga y Rosetti. 10v39 de frente por 45v49 de fondo. 473.84 varas cuadradas. Base, pesos 15 la vara cuadrada.

A las 2.30 de la tarde.

EN FLORESTA—Gaona entre Esperanza y Bahía Blanca. Dos lotes de 10v10 de frente al NO. por 47 varas de fondo. Sin base. A plazos.

A las 3 de la tarde.

EN FLORESTA — Esperanza entre Morón y San Eduardo. 10 varas de frente al E. por 30 varas. Sin base. A plazos.

A las 3.30 de la tarde.

EN FLORESTA—San Eduardo entre Chivilcoy y Mercedes. 10 varas de frente al S. por 55v03 de fondo. Sin base. A plazos.

A las 4 de la tarde.

EN QUEMU-QUEMU—A 5 cuadras de la estación, 22 quintas de 1 á 4 hectáreas, todas alambradas y con alfalfa de corte. Base $ 250 y pesos 400 la hectárea.

A las 3 de la tarde, en la casa de comercio de los señores Borthiry y Aguirrebengoa, en Quemú-Quemú.

EN DORILA—4 chacras de 25 á 37 y 1|2 hectáreas, á 10 cuadras próximamente de la estación. Base $ 250 la hectárea. A plazos.

A las 3 de la tarde, en la casa de comercio de los señores Borthiry y Aguirrebengoa, en Quemú-Quemú. En una de ellas, existe una población de barto mil personas. Están arrendadas, á una sola mano, á razón de $ 26 la hectárea, hasta Abril de 1913. Títulos perfectos. Escrituras en cartello por el señor Luis F. Sánchez. Informes, 318 San Martín 326. Corvera y Peralta Martínez. a22

JUDICIAL — EN BELGRANO. Buena casa moderna de altos y bajos. Amenabar 3265, entre Manuela Pedraza y Cuenca. A 4 cuadras de la Avenida Cabildo y de los tranvías de ida y vuelta al centro. Orden del señor juez doctor Roberto Repetto, secretaría del doctor Viera. Testamentaría de don Luis Revalnera. Base, pesos 20.000. Reconoce una hipoteca de pesos 4.500 oro sellado (1 10.800 m|n.), á la Sociedad Crédito Territorial de Buenos Aires y Provincias Argentinas, pagadera en 20 años por mensualidades de $ 46.95 oro sellado ($ 106.79 m|n.)

EL DOMINGO 5 de Mayo, á las 4 de la tarde, en la misma propiedad Medas. 3265 (10 varas) por 30v03 (43v49). Edificio: En de piedra artificial su frente. La planta baja consta de un amplio gulpón, 2 habitaciones, w. c., etc. Los altos con escalera de mármol, tienen vestíbulo con mosaicos, 5 habitaciones con cielos rasos de yeso, pisos de pino de tea y puertas exteriores de cedro con celosías, pieza de baño con receptáculo, cocina, pieza de servicio, etc. Seña, 3 por ciento. Comisión, 2 por ciento.—Corvera y Peralta Martínez.

BUENA CASA AL NORTE — Billinghurst 1635, entre Charcas y Manselha y rodeada por los bulevares Santa Fe y Coronel Díaz. Su edificio es sólido y comodo y su situación ofrece las mayores ventajas para habitación ó para renta. Base $ 21.000

EL DOMINGO 12 de Mayo á las 3, en la misma propiedad Mide 10 varas por 30. Tiene frente de piedra artificial y consta de zaguan con mosaicos y cancel, vestíbulo, 6 habitaciones, pieza de baño con mosaicos, cocina, 3 patios, cloacas, gas, etc. Título perfecto.—Corvera y Peralta Martínez. mi

CASA EN VILLA DEL PARque. Calle Atalaya 2640, entre Nogoyá y Baigorria. A 5 cuadras de la estación. Reune todas las condiciones para la habitación cómoda y agradable, así como para renta. Base, $ 9.000.

EL DOMINGO 5 de Mayo, á las 3, en la misma propiedad. Mide 9 varas de frente por 48v59 de fondo. Ad corpus. Consta de 3 habitaciones de material, bajo galería con mosaicos, 3 habitaciones más de material y madera, baño con revestimiento, dos cocinas, pozo semisurgente, molino Aermotor, tanque de 2.500 litros, cañerías en toda la casa, jardín, etc. Título perfecto. Informes, 318 San Martín 326.—Corvera y Peralta Martínez. a30

BILLINGHURST 947 ENTRE la Avenida Córdoba y San Luis. Ahí, en pleno centro de ese importante barrio, preferido para habitación de familias, ofrecemos un terreno de especialísimas medidas para una construcción de gran renta ó para la más cómoda casa de habitación del propietario. Contiene un edificio que es sólido y que puede ampliarse también. Base, pesos 17.000.

EL DOMINGO 13 de Mayo, á las 4, en la misma propiedad. Mide 11v54 por 33v41 de fondo en el lado Norte y 37v20 en el del Sur. Consta de 3 habitaciones, buenas, de material y una pieza de madera. Tiene adoquinado pago al frente. Título perfecto. —Corvera y Peralta Martínez. mi

TERRENOS

TERRENOS EN FLORESTA. Muy bien situados y á plazos, 4 lotes de medidas superiores para la edificación. Avenida Gaona entre Esperanza y Bahía Blanca, Esperanza entre Morón y San Eduardo y San Eduardo entre Chivilcoy y Mercedes. Sin base. Mitad al contado y el resto á 6 y 12 meses con 6 por ciento de interés anual y garantía hipotecaria.

EL DOMINGO 5 de Mayo, en los mismos terrenos.

GAONA ENTRE ESPERANZA Y BAHIA BLANCA. A las 3. Dos lotes de 10v10 de frente al N.O. cada uno por 47 varas de fondo en las líneas que los separan.

ESPERANZA ENTRE MORON Y SAN EDUARDO—A las 3.30, 10 varas de frente al Este por 30 varas. El pago de adquisición es por cuenta del comprador.

SAN EDUARDO ENTRE CHIVILCOY Y MERCEDES—A las 4. Mide 10 varas de frente al Sur por 55v03 de fondo término medio. Títulos perfectos Escrituras por la oficina del señor M. Passel.—Corvera y Peralta Martínez. a28

JUDICIAL — TERRENO EN Colegiales. Esteco entre Fraga y Rosetti, á una cuadra de los bulevares Federico Lacroze y Forest y de los tranvías de ida y vuelta al centro. Tiene medidas superiores y está rodeado de la numerosa edificación moderna de ese barrio cuyos adelantos son notables. Orden del señor juez doctor Repetto, secretaría del doctor Viera. Testamentaría de don Luis Revalnera en condominio con don David Zuker. Base, $ 13 los 75 decímetros cuadrados ó sea la vara cuadrada.

EL DOMINGO 5 de Mayo, á las 2.30 de la tarde, en el mismo terreno. Mide 9 metros (10v39) de frente al Oeste, por 39m09 (45v61) de fondo en el lado Norte y 39m47 (45v58) en el del Sur. Seña, 3 por ciento. Comisión, 2 por ciento.—Corvera y Peralta Martínez. a24

UN TERRENO NOTABLE — A largo plazo, Lavalle 2883, casi esquina á Pueyrredón. El barrio da lugar á cualquier construcción de mérito é importancia. Allí se levantan los edificios más vallosos de numerosos pisos y el terreno que ofrecemos tiene medidas en las que cabe la casa cómoda de habitación privada ó de segura y elevada renta. Base, $ 50.000. Tercera parte al contado y el resto á plazos que pueden establecerse á un año, lo mismo que á varios hasta cinco años, con 7 1|2 por ciento de interés anual.

EL VIERNES 10 de Mayo, á las 3, en nuestra casa, 318 San Martín 326. Tiene 11v54 de frente por 34v64 de fondo. La calle es ancha, asfaltada y con grandes árboles en la acera. Títulos perfectos.—Corvera y Peralta Martínez. a27

CAMPOS

Campo en Lincoln

Judicial. A plazos. 3075 hectáreas, 33 áreas que constituyen el establecimiento La María Magdalena, de la sucesión de don Patricio Ham. Sobre la estación Roberts, del ferrocarril Oeste. Venta en grandes lotes de 164 á 676 hectáreas. Son campos de una región cuyas condiciones para la agricultura y ganadería, están de manifiesto en forma tal que no requieren una recomendación para interesar. Todos la conocen y es notorio que no hay mejores en la provincia. La situación de algunos lotes sobre la estación Roberts, les pone en condiciones de llenar la necesidad sentida desde tiempo atrás de la formación de un pueblo y en este caso su adquisición representará para el comprador un pingüe negocio. En todo sentido, pues, debemos llamar la atención sobre esta venta de importancia positiva. Orden del señor juez doctor Baltasar S. Beltrán, secretaría de Tezanos Pinto. Base $ 166.75 la $ 133.33 por hectárea. Forma de pago: tercera parte al contado y el resto en dos cuotas iguales á uno y dos años de plazo con garantía hipotecaria é interés de 6 por ciento anual pagadero por semestres anticipados.

EL SABADO 18 de Mayo, á las 3.30 de la tarde, en nuestra casa, 318 San Martín 326, capital federal. Linderos: al NE., herederos de don Juan Reid en parte; Lucas Scully y Jorge Barber en otra parte y en otra Antonio Urrizola; al NO., Luis Gramajo y Jorge Barber respectivamente; al SO., José Ignacio García y el SE. García, Antonio Urrizola y la vía del ferrocarril del Oeste, según el lote. Hay 6 lotes de 255 á 270 hectáreas, uno de 683 hectáreas y fracción y dos de 164 hectáreas y 2.040 m. c., cada uno. En uno de estos lotes se comprende el edificio de la estancia, galpones y alambrados interiores, en otro lote un puesto y en otro lote dos puestos. En el establecimiento se facilitará carruajes para recorrer el campo. — Pídanse planos en nuestra casa. — Las escrituras se otorgarán por la oficina de los escribanos señores Ramón Mayorreno y Amadeo R. Monterroso. Se exigirá 8 por ciento á cuenta de precio y 2 por ciento de comisión.—Corvera y Peralta Martínez. a16

CHACRA EN MORENO — 18 hectáreas de campo superior á 2 leguas de la estación á igual distancia de General Sarmiento. Es conocida por de la sucesión de Serrano de Vargas. Base $ 11.000.

EL SABADO 11 de Mayo á las 3, en nuestra casa, 318 San Martín 326. Linda con herederos de Vargas, Scala, Vicente Pardo y Peluffo. Título perfecto. — Corvera y Peralta Martínez. a24

EN QUEMÚ-QUEMÚ, F. C. al Pacífico. 23 quintas de 1 y 4 hectáreas, con muralla de corte, alambrados y buena agua de 2 á 5 metros á 5 cuadras de la estación. Bases: las chacras de una hectárea, $ 400 cada una, y las de cuatro hectáreas, $ 250 la hectárea.

EL DOMINGO 5 de Mayo, á las 3, en la casa de comercio de los señores Borthiry y Aguirrebengoa, en Quemú-Quemú. Son las chacras 5, 6 y 7 del trazado de la colonia Títulos perfectos. Escrituras en Cartello por el señor Luis F. Sánchez. Informes, 318 San Martín 326. Corvera y Peralta Martínez.

Francisco E. Spina

EN PALERMO — A PLAZOS Avenida Chenaut esquina Hinergo, de 12 por 32 varas y con adquirido pago por sus dos frentes. Dista sólo 20 metros de la gran avenida Guttemberg y dos cuadras de Santa Fe. Barrio inmejorable y de gran porvenir.

EL DOMINGO 5 de Mayo, á las 3.30 de la tarde Sin base, 1|3 parte al contado, 1|3 parte en un año y 1|3 parte á dos años Más datos, Moreno 508 v6

ESQUINA Y UN LOTE LIN- dero Avenida Chenaut y Arce, con adquirido pago y entre edificios de importancia A sólo 2 cuadras de Guttemberg y de dimensiones especiales: esquina 11 varas de frente, 11.75 de contrafrente, 33.91 por un costado y $4.50 por otro ó sea un total de 403.88 varas cuadradas más ó menos el lote 10 varas de frente, 10.85 de contrafrente, 35.20 por un costado y 41.78 por otro ó sea 418.50 varas cuadradas más ó menos.

EL DOMINGO 5 de Mayo, á las 5 de la tarde. Sin base, mitad al contado y mitad á un año de plazo. Más datos á F. E. Spina, Moreno 508.

Lorenzo Travi

658 Victoria 658

EN CAPILLA DEL Señor, partido de Exaltación de la Cruz, cuartel IV, á solo hora y minutos de la capital federal, á 2 leguas de Capilla, 48 hectáreas, 70 áreas y 16 centiáreas, en dos lotes, campo conocido por de don Francisco Dolores Alvarez. Venta libérrima, con opción. Campo alto y parejo, especial para agricultura dada la proximidad á la capital y por lo cerca que tiene el F. C. C. de Buenos Aires (Lacroze) que es el único ferrocarril que entra con los productos al mercado de Abasto Proveedor. Campitos como este son codiciados para quintas de verdura. Base definitiva por separación de sociedad $ 860 la hectárea. Va incluído en este precio una hipoteca de 5.000 pesos que reconoce cada lote y que podrá cargar el comprador si así lo desea. Escribano señor Pedro J. Luna. Títulos perfectos, á la disposición de los interesados.

EL DOMINGO 5 de Mayo á las 2.30 p. m. en el hotel del señor Matías Tabar de aquella localidad, y á la llegada del tren de Buenos Aires. Seña 3 ojo, Comisión 2 ojo. —Lorenzo Travi. Victoria 658. a16

BACIGALUPPI Y RUA

MAÑANA

A LAS 2 y 10

Sale el tren gratis de Constitución para el remate de los

74 terrenos en Lanús

con frente al tranvía.

En 80 mensualidades

SIN INTERES

Base $ 5 la mensualidad

Lean aviso respectivo. Pida Vd. un plano.

Bacigaluppi y Rúa.

EN LANUS 74 LOTES frente al bulevar Ayohuma y calles Margarita Wiel, Ituzaingó, Amestoy y La Argentina (ésta con tranvía al frente) En 80 mensualidades sin interés y base de 5 $ por mes el lote. Estos terrenos, saldo de nuestro remate efectuado el 14 de Enero pppdo. están ubicados en la parte más alta y pintoresca de Lanús, en la zona más poblada y entre edificación moderna. Lanús pueblo muy progresista y ya preferido avanza resuelto y con paso firme á colocarse á la cabeza de los pueblos del Sur, siendo admirable la transformación que día á día se opera en esa hermosa zona. Se presenta pues la ocasión propicia (dada la orden terminante de su liquidación) de adquirir una tierra muy barata y en libérrimas condiciones de pago, en un paraje de mucho porvenir, en brillante ubicación, estando próxima á las estaciones Lanús y Talleres y de los centros industriales de Avellaneda, Barracas y Constitución, agréguese los fáciles y baratos medios de comunicación que posee, pues cuenta con más de cien trenes diarios, tranvías á plaza de Mayo y varias lanchas y es negocio que se recomienda por sí solo. El tranvía cobra por su abono mensual 2 pesos. Condiciones de la venta: 2 mensualidades en el acto del remate y el 3 por ciento de comisión y 1 más al recibir la libreta dentro de los 10 días de efectuado. Las subsiguientes se abonarán en el Nuevo Banco Italiano del 1a al 10 de cada mes, empezando en Junio próximo. Posesión inmediata, lotes amojonados, calles abiertas y dentro de líneas municipales. Por pago al contado descuento del 20 por ciento sobre la parte á plazos. Escrituras definitivas por ante Roverano Luppi y Blanco á las 15 mensualidades. Tren gratis de Constitución á las 2.10. Datos, Avenida de Mayo 672-82.—Bacigaluppi y Rúa. R. 8368.

EL DGO. 5 de Mayo, á las 3, en los mismos. a20

CASAS

ARENALES 2848-50 ENTRE Laprida y Agüero. Amplia propiedad de altos y bajos en el mejor sitio del barrio preferido del Norte, edificado de lujosos palacios. A 1 cuadra de la gran Avenida Santa Fe, pavimentada de madera y á 3 de la Avenida Pueyrredón. Base, $ 45.000 á plazos. Mide su terreno 11.04 varas de frente al NE. por 56.50 varas de fondo, teniendo 10 varas en su contrafrente, lo que hace una superficie de 593 v. c. Consta la casa baja de sala con balcones y celosías, zaguán pintado al óleo, puerta calle y cancel de cedro, 3 dormitorios, comedor que cuadra su primer patio, otros 2 dormitorios cuarto de baño, cocina y 2 piezas de servicio en el segundo, balaustrada que separa el fondo, frutales, glitanero, w. c., servicio, etc. La casa alta, con escalera mármol y vestíbulo, tiene igual distribución menos una pieza. Los cielos rasos de yeso de las salas y comedor son decorados, los pisos de tea, los umbrales de mármol, celosías, gas, agua corriente y cloacas, techos de azotea y demás detalles que se apreciarán visitándolas. La casa alta renta $ 235 con contrato hasta Junio 1913, la baja sin contrato $ 170, ambos alquileres antiguos. Pueden verse de 2 á 5. Datos, Avenida de Mayo 672 al 82.—Bacigaluppi y Rúa. R. 3.401.

EL DGO. 5 de Mayo, á las 3.30. a28

THAMES 535.—ENTRE VE- ra y avenida Triunvirato. Gran propiedad moderna y confortable. Mide 10x68 vs. Base $ 40.000 inc-uso $ 38.000 al 8 1|2 o|o anual. Consta de un amplio salón de negocio al frente con entrada independiente para coche, con sus vidrieras y puertas metálicas, 3 cómodos dormitorios, 2 comedores, cocina, w. c., pieza de servicio, canalleria, gran galpón de material con hornalla para panadería, pisos de tea, techo de azotea, cielorrasos de yeso, umbrales de mármol, puertas y celosías de cedro, patios de mosaico, cañerías completa de gas y agua semi-surgente y otras dependencias. Renta $ 450, con contrato por 4 años. Barrio eminentemente comercial entre un núcleo de fuertes casas de comercio, bancos, etc. Adoquinado y vereda al frente. Visítese de 2 á 5. Datos Avenida de Mayo 672-82.—Bacigaluppi y Rúa. R. 3.400 (b)

EL DGO. 5 de Mayo, á las 2 1|2 a28

AVENIDA CABILDO 1153 — Entre Céspedes y Aguilar, petit hotel en la mejor ubicación de la elegante parroquia. A 2 cuadras al N. de la avenida Colegiales y estación del ferrocarril del mismo nombre. Mide 10 por 40 varas. Base, $5.000 $. á plazos. Edificio de altos y bajos luce precioso frente piedra artificial, balcones modernos y zaguán con zócalo de mármol. Planta baja: sala, escritorio, comedor, un dormitorio, cuarto de baño, vestíbulo, escalera de cedro, cocina, patios, jardín, piscina, parral, frutales, una pieza de servicio, w. c., pileta de lavar. En altos: 4 dormitorios, vestíbulo, 2 cuartos de baño revestidos de azulejos con lavatorios, bidets, bañadera á inodoros, vestíbulo, 2 piezas de servicio, carpintería de pedro, pinturas finas, encerados, cielos rasos de yeso decorados, cristales ingleses, mosaicos extranjeros, instalación eléctrica, agua corriente, económica, intermediario y demás detalles de una casa moderna. Está situada en el barrio de los palacios, donde se tienen todas las comodidades al alcance de la mano y frente á la más importante arteria que une á la capital con todos los pueblos del Norte con líneas de eléctricos á todos los rumbos, dato que nos parece recomendar esta excepcional ubicación. Renta 350 pesos con contrato á vencer Se entregará llave en mano Puede visitarse de 2 á 5 p. m Más datos, á nuestra casa central, Avenida de Mayo 672 al 682 ó sucursal Belgrano, Cabildo 2077. R $ 417

EL DGO. 5 de Mayo á las 3. a29

GURRUCHAGA 450 58 EN tre la Av. Triunvirato y calle Camargo. Moderna propiedad de renta. Mide su terreno 10x43 vs. Base $ 36.000 Incluso una hipoteca de $ 20.000 al 8 1|2 o|o anual. Su edificación construída á todo costo se compone de un amplio salón de negocio y 3 departamentos para familia. La 1a sala á frente para negocio, 2 dormitorios, cocina, w. c. y patio con mosaicos. La 2a 3 departamentos independientes cada uno de ellos consta de 3 dormitorios, cocina y w. c., pieza de tea, rasos de yeso mármoles, carpintería de cedro, patios de mosaico, cañerías de agua y gas en toda la casa, servicio surgente de molino propio, etc. A un paso de Triunvirato de la sucursal del Banco Español y rodeada de muy buena población. Renta $ 400 por mes Adoquinado y vereda al frente, etc. Visítese. Datos Av. de Mayo 672|82.—Bacigaluppi y Rúa. R. 3400 (a)

EL DGO 5 de Mayo á las 3. a28

MAÑANA

4 propiedades de renta

Thames 535, Guruchaga 450|58, Godoy Cruz 765|769, Godoy Cruz 702. A largos plazos.

Lean avisos respectivos.—

BACIGALUPPI Y RUA. 1p

GODOY CRUZ 702 ESQUINA Villarruel. Magnífica casa preparada para altos. Mide su terreno 11.82x14 varas. Base, pesos 12.500 en hipoteca al 8 1|2 o|o anual. Su acertada distribución se compone de amplio salón de negocio en la esquina con sus correspondientes vidrieras y puertas metálicas, frente muy artístico de piedra artificial, 3 dormitorios y uno más en altos, pisos de tea, cielos rasos de yeso, umbrales de mármol, carpintería de cedro, patio de mosaico, pozo semisurgente, vereda al frente de mosaico y otros detalles que podrán apreciarse haciéndonos una visita. La ubicación es excepcional, se encuentra á solo 5 metros de la gran avenida Triunvirato con doble vía de eléctrico á distintos puntos del municipio. Renta $ 160, con contrato por 3 años, las instalaciones del negocio son de la propiedad. Visítese. Más datos, Av. de Mayo 672|82.—Bacigaluppi y Rúa. R. 3400 (D.)

EL DGO. 5 de Mayo á las 3. mi

EN BELGRANO — MAGNI- fica propiedad. Avenida del Tejar 2365|67 entre Olazabal y Blanco Encalada. Mide 10 varas de frente por 45 varas de fondo, teniendo 11 1|2 en el contrafrente. Visítese á cualquier hora. Más datos, Bacigaluppi y Rúa, Avenida de Mayo 672 al 82. R. 3.412 D.

EL DGO. 5 de Mayo, á las 4.15. a29

EN BELGRANO — CASA Mauro 4001 esquina Olevara, mide 15.59 x12.88 varas. Base $ 9.000. Su edificio hecho en cal, consta de salón de negocio con frente imitación piedra y dos vidrieras con cortinas metálicas, entrada independiente para familia, 2 habitaciones, despensa, cocina, 1 pieza, chica, altillo, pileta de lavar, pisos de tea, cielos rasos, umbrales de mármol, patio de mosaico, pozo semisurgente, cercos de pared, adoquinado pago, vereda de mosaicos y demás comodidades que pueden apreciarse visitándola. Dista 1 cuadra de la Avenida Forest y á 2 de Triunvirato y Colegiales, las dos con dobles vías de eléctricos á todos los rumbos de la capital. El barrio está conceptuado como uno de los más progresistas y por consiguiente allí la valorización de la tierra es un hecho, sobre el que es superfluo insistir. Datos Avenida de Mayo 672-82 ó sucursal Belgrano Cabildo 2077. Bacigaluppi y Rúa. — R. 3399.

EL DOMINGO 5 de Mayo á las 4. a28

COMO JUDICIAL, EN FLO- resta. Casa de poco precio. Calle Camarones 3849 entre San Nicolás y Orán. Mide 10 por 38 varas. Base 2.000 pesos. Edificio de 1 dormitorio y un galponcito, pozo, etc. Barrio muy poblado y de mucho porvenir. A 250 vs. de la Av. Bahía Blanca. Más datos, Av. de Mayo 672|82 ó Rivadavia 6640. —Bacigaluppi y Rúa.—R. 3414.

EL DGO. 5 de Mayo á las 2, en los mismos terrenos. a28

GUEMES 4147 y 4149

Entre Malabia y Acevedo. Dos propiedades lujosas, construídas con materiales escogidos, siendo su distribución elegante.

Bases: $ 32.000 y 23.000 respectivamente. A largos plazos. Pueden visitarse á cualquier hora. Están desocupadas.

MAÑANA á las 4.15

ARENALES 2848-50

Entre Agüero y Laprida. Finca de altos y bajos. A 100 metros de la Avenida Santa Fe.

Base $ 45.000. A plazos. Puede visitarse de 2 á 5.

MAÑANA á las 3

CABILDO 1153

Entre Céspedes y Aguilar, Petit hotel, 10 por 40 varas.

Base $ 55.000. A plazos. Regio estilo. Situación descollante.

MAÑANA á las 3

Bacigaluppi y Rúa.

VENEZUELA 4.450 entre Mu- ñiz y la avenida La Plata, propiedad antigua y refaccionable, se vende sólo el terreno, la edificación no se toma en cuenta, va gratis. Mide 10 por 36 varas. Base $ 9.000. Reconoce una hipoteca de $ 6.755 la que se abonará en 3 cuotas: $ 3.377 al 19 de Octubre de 1912 y $ 3.377 al 19 de Octubre de 1913. Consta su edificio de 8 amplias habitaciones, una de servicio, cocina, w. c. y demás detalles. La mejor ubicación de Almagro, lindando con la avenida La Plata con tranvía eléctrico. 300 metros justos de las avenidas Rivadavia y Victoria la primera con eléctricos y la segunda coleccionados los rieles del tranvía, á igual distancia del bulevar Independencia, circundada por compacta y moderna edificación, Visítese. Tranvía al frente número 26 y el número 27 por la avenida La Plata. Datos, Avenida de Mayo 672|82. R. 3.415.

EL DOMINGO 5 de Mayo á las 3.

GODOY CRUZ 765-769.—En- tre Villarruel y Vera.—Finca, flamante moderna y de acertada distribución. Mide su terreno 10x32 vs. Base $ 18.000; reconoce una hipoteca de $ 15.000 al 8 1|2 o|o anual.

Su edificio confeccionado con materiales seleccionados, se compone de salón de negocio con frente imitación piedra; zaguán independiente con cancel, 2 dormitorios comedor que cuadra al patio, 2 dormitorios más, cuarto de baño, cocina, 2 piezas de servicio en altos y w. c. cielorrasos de yeso decorados, carpintería de cedro, compasiadas finas, celosías de cedro, patios de mosaico, instalaciones completas de gas y agua semi-surgente, etc. Ubicación sobresaliente, sobre las Avds Triunvirato y rodeada de elegante edificación. Puede visitarse. Datos, Avenida de Mayo 672|82. R. 3.400 (c).

EL DOMINGO 5 de Mayo á las 3. a28

MAÑANA, A LAS 3

Sobre los mismos terrenos

EN FLORIDA

Sobre el andén de la estación, 17 soberbios terrenos, 17. Con frente á las calles Ibáñez y otras.

Base $ 15 por mes el lote

Pida Vd. un plano. Léase aviso respectivo.

Bacigaluppi y Rúa.

EN LO MEJOR DE FLORES- ta Casa moderna, calle Chivilcoy No. 681 entre Morón y Tramway. Mide 10x34 25 vs. Base $ 5.500 pesos, 1|3 al contado y 1|2 á 6, 12 y 18 meses de plazo, firmando pagarés hipotecarios interés 8 por ciento. Edificio de dos dormitorios, comedor, baño, cocina y w. c., carpintería de cedro, cielos rasos de yeso, umbrales mármoles etc. Barrio demasiado edificado, dista solo 2 cuadras al Norte de la avenida Avellaneda, de la plaza 6 fuerte de con aristocráticos locales. Más datos, Avenida de Mayo 672|82 ó Rivadavia 6640 — Bacigaluppi y Rúa.—R. 3817.

EL DGO. 5 de Mayo, á las 2 1|4. a29

BILLINGHURST 1438 EN- tre Manuella y Paraguay ó sea el paraje más hermoso para vivir, pues allí existen toda clase de comodidades. Mide 11.54x24.51

TERRENOS

EN MARTINEZ — EN 40 meses, camino de los automóviles y Pacheco, sobre estas dos importants arterias, cuatro terrenos en 40 meses. Base pesos 4 la vara cuadrada; lotes 4, 5, 6 y 7 de la manzana 15, frente á las calles Las Heras esquina á General Belgrano. Estos terrenos están situados en el paraje más alto, más pintoresco y de mayor porvenir de esa aristocrática localidad, totalmente rodeados de magníficos chalets, á 200 metros de la gran avenida Aguirre (camino de automóviles de Buenos Aires al Tigre) y á 400 metros de la calle Pacheco, adoquinándose. Condiciones de la venta: 3 mensualidades en el acto de remate y el 3 por ciento de nuestra comisión y otras dos mensualidades á la entrega del título provisional dentro de los 15 días. Escrituras definitivas ante una vez transcurridos 15 meses por ante los escribanos Valenzuela y Martín, B. Mitre 519. Más datos, Avenida de Mayo 672 y 682 ó sucursal Belgrano, Cabildo 2077.—Bacigaluppi y Rúa. R. 3418.

EL DGO. 5 de Mayo, á las 3.30. a28

JUDICIAL. 21 LOTES. EN Morón, á 5 cuadras al S. E. de la estación, en lo más alto, poblado y pintoresco de ese aristocrático pueblo de la línea del F. C. O., los terrenos dan frente á las calles de Santa Fe y Rioja, lindando con las casas quintas de los señores Repetto, Federico Figueras, Alfredo Amadeo y José Musal, las dimensiones varían de 260 á 750 v|c. cada uno Base de la tasación $ 1.85 el metro cuadrado ó sea $ (1.01) la vara cuadrada. Venta ordenada por el señor juez doctor Marcenaro, secretaría Pereyra, en los autos testamentarios de don Juan Antonio Rodríguez y otros. Las escrituras serán otorgadas por ante la oficina del señor Luis Sarrius Benítez. Por orden del mismo juzgado, exigiremos el 10 ojo de seña y 2 ojo de nuestra comisión. Más datos é informes á la secretaría citada ó á nuestra casa central, Avenida de Mayo 672|82 ó también á nuestra sucursal Flores, Rivadavia 6640.—Bacigaluppi y Rúa.—R. 3344.

EL DGO, 5 de Mayo á las 2, en los mismos terrenos. a28

de don Juan Antonio Rodríguez y otros. Escribano señor Luis Sarrius Benítez. Seña 10 ojo. Comisión 2 ojo. Datos á la secretaría citada ó á nuestra casa. Avenida de Mayo 672-82.—Bacigaluppi y Rúa. Rte $380.

EL DGO. 5 de Mayo á las 2, en los mismos terrenos. a28

MAÑANA

ES EL REMATE

de los 23 LOTES

en Villa PROGRESO

EN 60 MENSUALIDADES

SIN INTERES

Léase aviso siguiente. —

BACIGALUPPI Y RUA. 1p

23 LOTES en VILLA Progreso — En 60 meses. — Frente al bulevar Belgrano y calles Zárate y San Pedro, don superficies que oscilan entre 180 y 500 varas cuadradas. Base, $ 10 por mes el lote. La manzana en venta está cercada de material, llena de árboles frutales y forestales y la subdivisión se ha hecho en forma que algunos lotes tienen edificación, molino, parrales hermosos y muchas otras mejoras, la fracción en venta es parte de la quinta del señor Juan Cansio. A 100 metros de la parada del tranvía Lacrose que va del centro á San Martín, entre buenos edificios sobresaliendo modernas casas-quintas y chalets y en paraje en que la valorización es un hecho incontravertible. La altura de estos terrenos desde los que domina toda la capital, hasta para recomendarlos, presentando su adquisición como un negocio seguro é inmediato. Villa Progreso es una localidad nueva y por lo tanto reune los atractivos de las poblaciones bien trabajadas é iniciadas en épocas de prosperidad. Su porvenir se destaca en seguida á los ojos del más pesimista por tratarse de uno de los barrios importantes colindantes con la parte más pintoresca y notable de la capital. Condiciones de la venta: dos mensualidades en el acto del remate y el 3 por ciento de nuestra comisión y otras dos mensualidades á la entrega del título provisional dentro de los 15 días. Escrituras definitivas á los 12 meses por ante el escribano señor Abel Valenzuela, B. Mitre 519. Posesión inmediata, otes amojonados, calles abiertas y líneas municipales, tren gratis de la estación Lacroze (Chacarita) á las 2.30 y tranvías de Reconquista y Lavalle á las 1.30 pudiendo tomarse en el trayecto. Datos, planos y boletos, Avenida de Mayo 672-82 ó Cabildo 2077.—Bacigaluppi y Rúa.—R. 3382.

EL DGO. 5 de Mayo, á las 3, en los mismas. a29

28 LOTES EN MARTINEZ— En 20 mensualidades, sin base y á tanto la vara cuadrada, calles Rivadavia, Ricardo Gutiérrez, Sáenz Valiente y J. M. Estrada. Estos terrenos están situados en el paraje más alto y pintoresco del imponderable pueblo de Martínez, cuyos progresos son bien conocidos y están totalmente todeados de hermosas casas-quintas y chalets. Desde ellos se domina el río de la Plata. Distan 6 cuadras al NO. de la estación del ferrocarril, dos de la vía y de la gran avenida Manuel Aguirre (camino de automóviles de Buenos Aires al Tigre). Forman una manzana magníficamente cercada, llena de árboles frutales y florestales y el paraje es de los que reunen mayores atractivos, pues allí se halla reunido cuanto de notable tiene este aristocrático pueblo, cuyos progresos lo colocan á la cabeza de todas las hermosas localidades del Norte. Condiciones de la venta: 2 mensualidades en el acto del remate y el 2 por ciento de nuestra comisión y otras 3 mensualidades dentro de los 15 días al rotirar el título provisional. Escrituras definitivas por ante el escribano señor Horacio Turic, San Martín 94, una vez abonadas 12 mensualidades. Las mensualidades restantes se abonarán en el Banco Británico de la América del Sur (Victoria 1100, esquina Lima). Posesión inmediata, lotes amojonados y líneas municipales. Datos y planos, Avenida de Mayo 672 y 682 ó sucursal Belgrano, Cabildo 2077. —Bacigaluppi y Rúa.—Rte. 3413.

EL DGO. 12 de Mayo, á las 3, sobre los mismos. mi

540 LOTES EN FLORESTA— En 120 mensualidades sin interés con el ínfimo desembolso de 2 meses. 10.000 ladrillos gratis por lote. Base regalada de 4 pesos por mes el lote. Dan frente á las avenidas Escalada, Campana (hoy Alberdi) y calles Homero, Balbastro, White, Mozart, Cristóstomo Alvarez, Zubiría, Santander y otras. Las superficies oscilan entre 250 y 500 varas, medidas que reclaman la construcción de casas de habitación, en una de las más ubicación excepcional, la parte más alta de sus alrededores. Paraje de inmenso y seguro porvenir y de valorización constante debido á que allí los adelantos surgen diariamente. A 3 cuadras del bulevar Arrecifes con tranvía á vapor que en breve se electrificará para entrar en combinación con la empresa del Anglo Argentino á plaza de Mayo que parte de la esquina del bulevar Rivadavia y Lacarra y pasa por los terrenos en venta, á igual distancia de la avenida Larrazábal, también con tranvía frente por frente con la avenida y quinta de Olivera adquirida recientemente por la municipalidad de la capital, en donde se formará un espléndido parque obra que dará impulso excesivo á estas tierras. Las avenidas Lacarra, Bruix y Provincias Unidas se hallan á corta distancia de lo que ofrecemos en venta. Condiciones de pago: En 120 meses sin interés. 2 mensualidades en el acto del remate (2 o|o de nuestra comisión) y 2 mensualidades más á la entrega de los títulos provisionales. Se dará títulos definitivos una vez abonados 12 meses por ante la oficina del señor Avelino Rolón (hijo) Florida 22. Se darán los 10.000 ladrillos á todo aquél comprador que edifique antes de los 8 meses de efectuado el remate 1.000 pesos de regalo lo que se le descontará de las últimas mensualidades. Posesión inmediata, calles perfectamente, bien abovedadas, dentro de líneas municipales, etc. Tranvías gratis que partirán de la esquina de Rivadavia 8700 y Lacarra hasta los mismos terrenos y coches desde la 1 de la tarde, los cuales saldrán de la esquina de Provincias Unidas y Lacarra. Mayores detalles y planos, avenida de Mayo 672-82 ó sucursal, Flores, Rivadavia 6640.—Bacigaluppi y Rúa. R. 3383

EL DGO. 12 de Mayo á las 3.30. a31

EN BELGRANO. Soberbio te- rreno con frente á la importante Av. Dorrego entre Loyola y Aguirre, mide 10 por 37.32 y 44.50 vs. terminando en su contrafrente 13.38 vs. Sin base, á tanto la vara, pagando su importe 1|3 al contado y 1|2 á 1 año de plazo interés 7 o|o. Ubicación brillante pues se encuentra rodeado de avenidas de gran importancia como ser Rivadavia que dista solo 2 cuadras y 4 de Triunvirato ambas con dobles vías de tranvías á todos los rumbos. Las medidas de este precioso terreno son ideales para su construcción en una regia casa-habita ión recomendamos muy especialmente este negocio pues terrenos de la importancia de este no sacan á la venta todos los días. Datos Avenida de Mayo 672|82 Cabildo 2077 — Bacigaluppi y Rúa.—R. 3396.

EL DGO. 5 de Mayo á las 3. a28

*EN FLORIDA — 17 TER

MUEBLES — REMATES SE- manales en nuestro salón, Corrientes 2633. SABADO 4, las 2, muebles; MIERCOLES 8, las 2, y DOMINGOS, á las 3 p. m., mercaderías en general; anticipamos dinero sobre muebles. U. T. 1557, Mitre.—V. S. Vinelli y Hno. v31

MAÑANA
EN TEMPERLEY
La gran casa-quinta
A 4 AÑOS DE PLAZO

EN TEMPERLEY — LA VA- liosa casa-quinta conocida por del señor Bosch, en lo más alto y céntrico de ese importante pueblo, á solo 4 cuadras de la estación, adoquinado y tranvía al frente y rodeada de las mejores residencias. Las dimensiones son de las más halagadoras, 4.550 varas dando frente á tres calles 35 varas al bulevar Dorrego, adoquinado, 130 varas á 25 de Mayo, directa á la estación y con tranvía y 35 varas á la calle Vicente López. Edificio muy amplio compuesto de sala, antesala, escritorio, comedor 5 amplios dormitorios, 2 piezas para servicio, despensa, una pieza para depósito, cuarto de baño con depósito de agua caliente, galería, pieza para quintero, gran cocina con azulejos y cocina económica, gas, luz eléctrica en toda la casa y en el jardín, campanillas eléctricas, cercada de verja de hierro con entrada para coche, etc. Con referencia al parque donde las valiosas plantas que allí existen nos obliga á denominarle el jardín de Temperley. Aconsejamos visiten esta propiedad, pues dada la gran facilidad en el pago, les resultará una verdadera ocasión. Base, 45.000 $, 20 por ciento al contado y el resto á uno, dos, tres y cuatro años de plazo con el 7 por ciento de interés.

EL DOMINGO 5 de Mayo, á las 3 de la misma propiedad. Seña, 5 por ciento y 2 por ciento de nuestra comisión. Títulos perfectos. Más datos á nuestra casa, San Martín 284.—V. S. Vinelli y Hno. U. T. 90. (Avenida). a13

MAÑANA
EN TEMPERLEY
La gran casa-quinta
A 4 AÑOS DE PLAZO

EN TEMPERLEY — LA ES- quina Camgallo y Rivadavia en dos lotes. La esquina de 20 por 20 y el otro de 10 por 34, con frente á la calle Camgallo, á sólo dos cuadras del andén de esa importante estación de empalme del F. C. S. y con 150 trenes diarios, y á sólo 3 cuadras del eléctrico 103 á plaza de Mayo. Son espléndidos terrenos, rodeados de hermosas residencias como las de los señores Dellepiane, Maineo, Camaño, Baño, doctor Obligado y otras, las que dan realce á ese gran barrio, gas, luz eléctrica y agua corriente por su frente. Venta resuelta. Sin base.

EL DOMINGO 5 de Mayo, á las 3, en los terrenos. Títulos perfectos. Seña, 5 por ciento. Comisión, 2 por ciento. Más datos, en nuestra casa, San Martín 284.—V. S. Vinelli y Hno. a26

MAÑANA
En Temperley

EN TEMPERLEY — LA ES- quina de 20 por 20 y el otro de 10 por 34, con frente á la calle Cangallo, á sólo dos cuadras del andén de esa importante estación de empalme del F. C. S. y con 150 trenes diarios, y á sólo 3 cuadras del eléctrico 103 á plaza de Mayo. Son espléndidos terrenos, rodeados de hermosas residencias como las de los señores Dellepiane, Maineo, Camaño, Baño, doctor Obligado y otras, las que dan realce á ese gran barrio, gas, luz eléctrica y agua corriente por su frente. Venta resuelta. Sin base.

EL DOMINGO 5 de Mayo, á las 3, en los terrenos. Títulos perfectos. Seña, 5 por ciento. Comisión, 2 por ciento. Más datos, en nuestra casa, San Martín 284.—V. S. Vinelli y Hno. a26

MAÑANA
En Temperley

EN TEMPERLEY — 990 va- ras en un lote y formando esquina á la calle Vicente López y 25 de Mayo, directa á la estación. Terreno cultivado y con cantidad de frutales, alambrado de tejido, vereda, gas, aguas corrientes, luz eléctrica y tranvía al frente. Situación codiciada por ser la parte más alta de ese pueblo y por encontrarse á sólo 5 cuadras de la estación. Rodeadas de preciosas casas-quintas y donde ya nadie vende. Dimensiones muy amplias, 25.11 á la calle 25 de Mayo por 39,50 á la de Vicente López; de esa superficie queda deducida la ochava. Sin base y á tanto la vara. El comprador podrá tomar á su cargo una deuda de $ 4.400 que se amortiza en 35 cuotas mensuales de $ 176 cada una y el excedente mitad al contado y el resto á 5 meses de plazo, sin interés.

EL DOMINGO 5 de Mayo, á las 3 de la tarde, en el mismo terreno. Seña, 5 por ciento. Comisión, 2 por ciento. Títulos perfectos pueden revisarse en nuestra casa. Más datos, San Martín 284.—V. S. Vinelli y Hno. a25

LA ESQUINA
Provincias Unidas
y Carabobo
4100 varas en un lote

v5

LA IMPORTANTE CASA quinta del señor Esteban Serrador, formando esquina, Carabobo 230 y Provincias Unidas 1535, á sólo 2 cuadras de Rivadavia y en uno de los barrios de mayor significación. 62 varas sobre el gran bulevar Carabobo y 65 sobre el de Provincias Unidas, ambas adoquinadas con tranvías y luz eléctrica. El edificio de altos y bajos, si bien de construcción antigua, reune todo el confort requerido en las grandes mansiones y aunque no se tome en cuenta en la venta, damos su detalle, gran hall, escritorio, salón para billar, amplio comedor, 4 cómodos dormitorios en los bajos y 3 más en los altos, cuarto de baño con azulejos, completos, 4 piezas para el servicio, garage y demás dependencias, todo con materiales de primer orden, agua corriente, cloacas domiciliarias, etc. Bello jardín con variados rosales y plantas de mérito, frutales, verjas de hierro, etc. Esta venta debe interesar á todo especulador, pues se presta para subdividirla en 11 lotes, como lo mismo á las personas de pocos vivir. Base, $ 45 la v. c. (considerándose como terreno baldío). Reconoce una deuda de 80.000 $ en cédulas argentinas que puede cargar el comprador á estilo de plaza. En el caso de que el comprador desears más facilidades por la parte al contado, nuestra casa se encarga de conseguirle la mitad en hipoteca á 1 ó 2 años, con interés de 8 o|o.

EL DGO. 12 de Mayo, á las 3, en la propiedad. Títulos perfectos. Seña, 5 por ciento. Comisión, 2 por ciento. Visítese de 3 á 5 p. m. Vale la pena. Más detalles á nuestras casas, S. Martín 284. U. T. 90, Avenida.—V. S. Vinelli y Hno. a30

MAÑANA
En Temperley

EN TEMPERLEY — DOS her- mosos terrenos situados en Villa Rocca, zona muy poblada y de seguro porvenir cuando en breve por una línea de tranvía. Dimensiones amplias 10 varas por 35, 15 por 50. Base, $ 0.70 la vara.

DOMINGO 5 de Mayo, á las 4 de la tarde, en nuestro salón de ventas, 2635 Corrientes. Seña, 5 por ciento y 2 por ciento de nuestra comisión en el acto del remate. Más datos á nuestras casas, central, San Martín 284. U. T. 90, Avenida.—V. S. Vinelli y Hno. U. T. [illegible] a30

36 departamentos 36
Renta mínima $ 21.600

v6

CASA CON 34 DEPARTA- mentos y 2 negocios (altos y bajos), situada en el centro de Floresta, calle Bolaños 194 al 202, casi esquina Ramón Falcón (adoquinada), á sólo 7 cuadras al Sur de Rivadavia (altura 5500), á 2 al Oeste de la plaza y 2 de la gran avenida Mariano Acosta. Edificio todo en cal, sólidamente construído y recién terminado en un terreno de 20 varas por 77. Cada departamento consta de 3 amplias piezas, cocina, w. c. y patio, gas, cloacas domiciliarias con cámaras antisépticas, pisos pino tea, cielo rasos yeso, carpintería cedro, etc., motor para aguas corrientes, 10 ascensores, en una palabra, todo ha sido terminado sin economías y con el confort necesario. Base, 150.000 $, incluso una deuda á la Edificadora, de $ 70.000, al 6 por ciento anual. Negocio brillante para los constructores.

EL DOMINGO 19 de Mayo, á las 3.30, en la propiedad. Títulos perfectos. Seña 5 por ciento. Comisión 2 por ciento. Visítese. Más detalles á nuestras casas, San Martín 284. U. T. 90, Avenida.—V. S. Vinelli y Hno. a33

MAÑANA
En Barracas

EN BARRACAS, AVENIDA Montes de Oca 1000 y 1002, entre Pepirí y Suárez, 2 lotes de 10 por 30 cada uno, con frente á la avenida, á 2 cuadras de la estación Barracas del F. C. S. y á 3 del tranvía eléctrico. Estos terrenos están situados en el mejor punto de la avenida, pues en la cuadra hacia el Sur ya no hay casas y en la cuadra hacia el Norte, la edificación es de poca importancia. Base, $ 0.80 el metro.

EL DOMINGO 5 de Mayo, á las 3 de la tarde, en el mismo terreno. Seña, 5 por ciento. Comisión, 2 por ciento. Títulos perfectos. Más datos, en nuestra casa, San Martín 284.—V. S. Vinelli y Hno. a26

MAÑANA

EN BANFIELD — DOS her- mosos terrenos situados en Villa Rocca, zona muy poblada y de seguro porvenir cuando en breve por una línea de tranvía. Dimensiones amplias 10 varas por 35, 15 por 50. Base, $ 0.70 la vara.

DOMINGO 5 de Mayo, á las 4 de la tarde, en nuestro salón de ventas, 2635 Corrientes. Seña, 5 por ciento y 2 por ciento de nuestra comisión en el acto del remate. Más datos á nuestras casas, central, San Martín 284. U. T. 90, Avenida.—V. S. Vinelli y Hno. U. T. [illegible] a30

MAÑANA

CASA QUINTA en VILLARS situada en uno de los parajes más altos y pintorescos de este floreciente pueblo. Forma parte de los terrenos conocidos por de Malaterra y la componen las manzanas números 73, 75, 76 y 85 del plano de venta el que facilitamos á los interesados. Superficie total, 42.857.30 varas. Edificio compuesto de una gran habitación, cocina, galería, w. c. pozo, etc., alambrado de 5 hilos todo cultivado, frutales, huerta, etc. Sin base.

EL DOMINGO 5 de Mayo, á las 4 de la tarde, en nuestro salón de ventas 2635 Corrientes 2639, seña, 5 por ciento. Comisión, 2 por ciento. Más datos á nuestra casa central, San Martín 284.—V. S. Vinelli y Hermano. a26

ESTA NOCHE
29 LOTES EN BURZACO

EN BURZACO — 29 LINDOS lotes, que forman la manzana lindera á la vendida en nuestro último remate. Sobre el macizo de ese gran pueblo. A sólo 2 cuadras de la avenida F. Alcorta (por donde pasará el eléctrico á S. Vicente), próximos á la plaza, iglesia, colegio y rodeados de buenas casas-quintas. Situados en una loma sobre las calles La Plata, San Petersburgo, Temperley y Adrogué. Base, pesos 5 el lote, en 80 meses, sin interés. Seña 2 mensualidades en el acto del remate y 2 o|o de comisión y 3 meses más al retirar el título provisorio en nuestra casa central. Títulos perfectos y definitivos, al que lo hace pagando 12 meses.

EL SABADO 4 de Mayo, á las 8 de la noche, en nuestro salón de ventas, Corrientes 2635 al 2639. Soliciten planos y visiten los terrenos que no dejarán de comprar. San Martín 284. U. T. 90, Avenida.—V. S. Vinelli y Hno. a30

ESTA NOCHE

EN FERRARI — UNA CUA- dra del gran bulevar de Barracas á Chacomás con eléctrico proyectado de Quilmes á Dolores, 4 terrenos formando parte de la manzana 14 y haciendo esquina á las calles Buenos Aires y Villegas. Sin base, á tanto el lote y en 80 meses. Seña 3 meses en el acto de la venta y 2 por ciento de comisión y 2 meses más al recibir el título provisorio.

EL SABADO 4 de Mayo, á las 8 p. m. en nuestro salón de ventas, 2635 Corrientes 2639. Planos, San Martín 284. U. T 90, Avenida.—V. S. Vinelli y Hno. a30

ESTA NOCHE
MUEBLES
y cajas de fierro
del país y extranjeras

ESTA NOCHE A LAS 8 EN nuestro salón, Corrientes 2635, remataremos una infinidad de muebles, que no ser: gran comedor tallado de nogal de Italia, un buen juego dormitorio art-nouveau, de roble macizo, varios dormitorios distintos estilos, cantidad de muebles sueltos, á saber: camas, roperos, guardarropas, sillas, escritorios, bibliotecas, un buen surtido de cajas de hierro del país y extranjeras aparadores, máquinas de coser, cuadros, mesas, mostradores, armazones é infinidad de artículos, adornos, etc.—V. S. Vinelli y Hno., casa central, San Martín 284. 1p

80.000 VARAS EN FERRARI

en 8 manzanas de 10.000 varas cada una, situadas entre las estaciones del F. C. S. y la del F. C. á Meridiano V. (estación Obligada) y sobre la línea del F. C. G. P. B. A. (trocha angosta), la que en breve tendrá su estación frente á los terrenos en venta. Es tierra especial, toda cultivada, bien alambrada, en un paraje alto y donde todo ha sido fraccionado, lo que brinda excelente ocasión para los especuladores pequeños. Base, pesos 0.08 la vara con opción, mitad al contado y mitad á un año de plazo, sin interés.

EL DOMINGO 12 de Mayo, á las 4, en nuestro salón de ventas, 2635 Corrientes 2639. Seña, 3 por ciento. Comisión, 2 por ciento. Títulos perfectos. Resultando varios compradores, queda nombrado el escribano señor Jacinto Avilá, Chacabuco 78. Pidan planos, San Martín 284. U. T. 90 (Avenida). —V. S. Vinelli y Hno. m1

CASA POR MENSUALIDA- des, al N. de Flores, Gavilán 1271, entre Avenida Gaona y Dungenes, á una cuadra de Boyacá, con los tranvías 89 y 99. Edificio completamente moderno, 9x25 varas. Edificio sólido, sala con amplio balcón y frente moderno, zaguán con cancel, 2 dormitorios, comedor, baño con azulejos, cocina, pieza de altos, galería, cielos rasos de yeso, pisos pino tea, patio mosaico y mármoles, celosías, carpintería de primera, cañerías para agua y gas, veredas y otros detalles de primera clase. Base, $ 11.000 deuda que recone al Banco Hogar Argentino, á pagarse en mensualidades, el excedente al contado.

EL DOMINGO 12 de Mayo, á las 3.30 de la tarde, en la misma. Títulos perfectos. Seña, 5 por ciento. Comisión, 2 por ciento. Visítenla es conveniente. Más datos, San Martín 284, U. T. 90, Avenida.—V. S. Vinelli y Hno. m4

CASA BOLLINI 169, ENTRE Peña y Melo, á media cuadra de Gallo, 9 varas de frente al NO por 30.50 de fondo, costado SO. y 29.90 en el del NE. Edificio de construcción antigua, 4 piezas, sótano, cocina, patio de mosaicos, pisos pino tea, w. c., frutales, etc. Cloacas, agua corriente, vereda y adoquinado paro. Base, 12.000 $, mitad al contado y mitad á un año de plazo sin interés. Títulos perfectos. Seña, 5 por ciento. Comisión, 2 por ciento.

EL DOMINGO 12 de Mayo, á las 3 de la tarde, en la misma. Se entregará llaves en mano. Informes, San Martín 284. U. T. 90 (Avenida).—V. S. Vinelli y Hno. m4

6 *TERRENOS INCLUSO Una* esquina en Flores, Helguera y Camarones y San Blás, entre Argerich y Camarones, de 8.66 por 30.70 y 25 v. c. Sin base, á plazos. A dos cuadras del adoquinado por Nazca en construcción. Datos, O. E. Accame.

EL DOMINGO 5 de Mayo, á las 3. a28

AVENIDA BELLA VISTA, 2 terrenos, calle San Matías entre esa importante avenida adoquinada y calle Segui y á una cuadra de la Avenida San Martín. Punto sumamente comercial y edificado con eléctricos á todas direcciones. Miden 9.32 por 66 o|o. Sin base, á plazos. Datos, O. E. Accame.

EL DOMINGO 5 de Mayo, á las 4. a28

AVENIDA BELLA VISTA, 2 terrenos, calle San Matías entre esa importante avenida adoquinada y calle Segui y á una cuadra de la Avenida San Martín. Punto sumamente comercial y edificado con eléctricos á todas direcciones. Miden 9.32 por 66 o|o. Sin base, á plazos. Datos, O. E. Accame.

EL DOMINGO 5 de Mayo, á las 4. a25

EN MARMOL, 1 ESQUINA y 5 lotes. Calle Byron y B. de Irigoyen. La esquina de $17 vic. y los lotes de 26[illegible] y 394 varas cuadradas. Sin base. Largos plazos. — Ubicación especialísima para vivir ó para renta, pues dista sólo dos cuadras de la estación con tranvía local al frente, y 6 cuadras de la estación Adrogué, con la gran fábrica de Moore y Tudor al frente. Alambrados y amojonados. Datos, O. E. Accame.

EL DOMINGO 5 de Mayo, á las 3. a30

ESQUINA EN ALMAGRO — Hidalgo y Méndez de Andés. 11.50 por 21.84, igual á 220 varas cuadradas. Superficie indicada para un edificio de renta. Base, pesos 15 la vara cuadrada, á plazos. Dista 5 cuadras de Rivadavia, estación Caballito y Avenida Cocoa con eléctricos. Cercada y con adoquinado. Datos, O. E. Accame.

EL DOMINGO 5 de Mayo, á las 2.30. a30

MERLO 1447 Y MALVINAS— á 2 cuadras de Río IV y 5 de Rivadavia. Base 14.000 $ á plazos. 10 por 40. Frente moderno, jardín, 5 habitaciones, comedor, baño, pieza de altos, galería, cedro, yeso, tina, mosaicos, panneaux, gas, etc. Adoquinado pago. Desocupada. Datos, O. E. Accame.

EL DOMINGO 5 de Mayo á las 4 p. m. v6

Santiago Paletta y Cía.

Independencia 3564. U. T. 2146, Mitre

EN FLORESTA — DENTRO de las avenidas Provincias Unidas y Rivadavia, 128 lotes de terreno y dos casas pequeñas, en 80 mensualidades, frente á las calles San Fernando, M. Castro y otras.

EL DOMINGO 12 de Mayo á las 2 p. m. entre los mismos. Después detalles. v5m.

F.G.E.
F. González Elizalde
Rivadavia 542. U. T. 1892, Avenida

PROPIEDAD CENTRAL Sal- guero 235 y la avenida Díaz Vélez, cnan regia en amplio terreno de 10 por 40 su sólido edificio está compuesto de sala, con frente de piedra artificial y balcones, vestíbulo, 7 dormitorios, cocina, w. c., patios de mosaicos, cielos rasos yeso, carpintería y celosías de cedro, cloacas, aguas corrientes, adoquinado y otras comodidades que visitándose la propiedad podrán apreciarse, está rodeada de tranvías á todas direcciones reuniendo á más toda clase de comodidades á mano, base 35.000 pesos. Mitad al contado y mitad á 1 y 2 años de plazo con el interés del 7 o|o y garantía de la misma. Visítese de 3 á 5 p. m.

EL DOMINGO 5 de Mayo á las 3.30 p. m. Informes á mi casa, Rivadavia 542.—F. González Elizalde. a29

EN FLORES 3 NOTABLES terrenos de ubicación inmejorable y de porvenir asegurado, formando esquina, calle Moreto y Areco, de dimensiones ideales, están entre edificios y á un paso de la avenida Provincias Unidas. Sin base, mitad al contado y mitad á 6 meses con pagaré hipotecario, sin interés. Las escrituras se otorgarán por ante los escribanos señores Valenzuela y Martín, B. Mitre 519.

EL DOMINGO 5 de Mayo á las 2.30 p. m. Mayores informes á mi casa, Rivadavia 542.—F. González Elizalde. a30

EN BARRACAS PROPIEDAD muy bien ubicada Santa Rosalía 1429 y Santa Elena, su sólido edificio lo compone 5 habitaciones de material y 4 de madera, cocina, w. c., galerías, cielos rasos de yeso, y otras comodidades que visitándose se podrán apreciarse, tiene adoquinado pago á su frente está próximo á los tranvías y las avenidas Entre Ríos y Vieytes. Mide 12 por 70 más ó menos. Base 13.500 pesos, á liquidar resueltamente, tiene 8.000 en hipoteca que vence dentro de diez meses al 8 o|o con la que podrá cargar el comprador. Visítese y no se descuide la oportunidad.

EL DOMINGO 5 de Mayo á las 3 p. m. Informes á mi casa, Rivadavia 542.—F. González Elizalde. a30

EN SAN MARTIN A PLA- zos, 16 magníficos lotes de dimensiones ideales. Sobre los bulevares 3 de Febrero, Saavedra y Santos Lugares, á 3 cuadras de dicha estación á 5 del tranvía de Lacroze á plaza de Mayo y á 8 cuadras de la plaza, rodeados de buenos edificios, chalet y casas de comercio, con todas las aguas corrientes, y luz eléctrica en los más para terrenos, ubicación inmejorable y de gran porvenir. Base á $ 3 la vara cuadrada. Condiciones de pago tercera parte al contado y el resto á 6 y 12 meses de plazo sin interés con garantía hipotecaria.

EL DOMINGO 5 de Mayo á las 3 p. m. sobre los mismos, mayores informes á mi casa, Rivadavia 542.—F. González Elizalde. a28

Vendido particularmente

EN FLORES — NOTABLE terreno bien ubicado especial para un corralón ó depósito, mide 11 por 39 y 29 en el contrafrente, calle Craig nro. Directorio y Convención, sin base, mitad al contado y mitad á 6 meses sin interés. Las escrituras se otorgarán por ante el escribano Valenzuela y Martín, B. Mitre 519.

EL DOMINGO 5 de Mayo á las 4 p. m. Mayores informes á mi casa, Rivadavia 542. —F. González Elizalde. a30

AVENIDA BELLA VISTA Durganess á 20 metros de la primera, linda casita muy bien ubicada, reuniendo comodidades suficientes para vivir á mano tiene varias líneas de tranvía para todas direcciones y otros géneros de comodidades á mano, tiene sala, 3 dormitorios, cocina, w. c., galerías, cielos rasos de yeso, patios de mosaicos, y otras comodidades que visitándose podrán apreciarse, el terreno mide 10 por 35 pesos. Base pesos 7.000 que reconoce en hipoteca á 1 año de plazo con opción á 2 años más, llave en mano, ganaba 80 pesos de alquiler.

EL DOMINGO 5 de Mayo á las 4.30 p. m. Mayores informes á mi casa, Rivadavia 542.—F. González Elizalde. a28

EN EL CENTRO MISMO DE Belgrano y en medio de las grandes construcciones que se desarrollan en el aristocrático faubourg. La gran esquina de 3 de Febrero y Olazábal, que la constituyen 5 casas de estilo chalet. Venta sin base con cédulas y largos plazos.

EL DOMINGO 26 de Mayo. Después detalles.—F. González Elizalde. v5m.

PROPIEDAD MODERNA Y elegante en Belgrano, Pino 2545 y la avenida Cabildo con cédulas y plazos.

EL DOMINGO 19 de Mayo á las 4.30 p. m. Después detalles.—F. González Elizalde. v5m.

PROPIEDAD ESTILO CHA- let, en Belgrano, Olleros 2874, con cédulas y á plazos.

EL DOMINGO 19 de Mayo á las 4 p. m. Después detalles.—F. González Elizalde. v5m.

EN FLORES — TERRENITO de 10 por 34 calle Helguera entre las de Gaona y Dungenes. Sin base, está entre buenos edificios y en una ubicación brillante y de porvenir asegurado. Reconoce una hipoteca de 2.000 $ á 1 año de plazo con el interés del 7 o|o Escrituras se otorgarán por ante los escribanos señores Valenzuela y Martín, B. Mitre 519.

EL DGO. 5 de Mayo á las 4.30 p. m. Mayores informes á mi casa Rivadavia 54[illegible]. F. González Elizalde. a30

EN FLORES BOGOTA EN- tre Helguera y Cuenca, espléndido lote su valorización aparecerá día á día. Mide 12 por 40. Sin base, mitad al contado y mitad á 6 meses de plazo sin interés con pagaré hipotecario. Las escrituras se otorgarán por ante el escribano señores Valenzuela y Martín, B. Mitre 519

EL DOMINGO 5 de Mayo á las 3 p. m. Mayores informes á mi casa, Rivadavia 542.—F. González Elizalde. a30

JUDICIAL — EN AVELLA- neda Landa, casa esquina de 3 habitaciones y dependencias, calle Felipe Llavallol número 990 esquina á José Lob, está á 7 cuadras del tranvía á Temperley y á 8 de la estación Landa, juez doctor Alfredo del Campillo. La Plata, en el juicio seguido al señor de la Greda. Base, pesos 4.000.

EL DOMINGO 5 de Mayo, á las 2 de la tarde, sobre la misma. Datos á mi casa, Rivadavia 542.—F. González Elizalde m3

SOBRE LA AVENIDA RIVA- davia, toda adoquinada y con tranvía eléctrico, á inauguración en Haedo, 70 notables terrenos en 80 mensualidades sin interés, base, 15 pesos por mes el lote, como ubicación es lo mejor que puede ofrecerse en venta, están en un paraje completamente alto entre chalets y casas quintas y frente por frente donde debe construirse la estación Haedo, pues la actual quedará para carga, según proyecto del F. C. Oeste, pero precisándose de todo esto, lo más importante es su proximidad á la Avenida Rivadavia, toda adoquinada y pronto con doble vía de tranvía ya inaugurado á Luján, y á una cuadra del eléctrico amoldo del subterráneo, fuctores todos importantes que aseguran al comprador una excelente compra en cualquier precio y en cualquier momento los terrenos en venta, dan frente á las calles San Martín, 25 de Mayo, 3 de Febrero y otras, son todos de buenas dimensiones suficientes para edificar en seguida casa-habitación ó renta, dado la importante que lo es ese sitio. Condiciones de la venta: en 80 mensualidades sin interés, 3 meses en el acto del remate más el 2 por ciento de comisión y 3 meses más á la entrega de la libreta dentro de los 15 días. Títulos definitivos á las 12 mensualidades por la oficina del señor Luppi, Florida 230 Planos y mayores informes, á mi casa, Rivadavia núm. 54[illegible] de remitará.

EL DOMINGO 12 de Mayo, á las 2 de la tarde, sobre los mismos terrenos en venta, tren gratis de la estación Once á la 1.20 de la tarde con parada en la estación de Flores.—F. González Elizalde. m3

Santillán y Joseph

(Suspendido por la lluvia, para el 5 de Mayo)

En BELGRANO, calle BLAN- dengues 1647, entre Pampa y Sucre, hermosa casita á una y media cuadra de la estación del F. C. C. Argentino. Mide 11 varas de frente por 45 varas de fondo, consta de salón para negocio, 3 dormitorios, cocina, w. c., cuarto de baño, patios de mosaico, luz eléctrica y demás comodidades. Belgrano es uno de los barrios de la capital que más adquiere y donde adquiere más día mayor valor la tierra. Base $ 16.000 pudiendo el comprador al 10 dejar pesos 10.000 en hipoteca al 7 o|o de interés anual por dos años y abonará el resto al contado. Títulos perfectos, escrituras en seguida. Seña 5 o|o. Comisión 2 o|o.—Santillán y Joseph, San Martín 170.

EL DOMINGO 5 de Mayo, á las 3.30. a30

(Suspendido por la lluvia, para el 5 de Mayo)

En BELGRANO, calle MEN- doza 1460, á media cuadra de Blandengues y 2 de la estación del F. C. C. Argentino, casita de cuatro piezas, cocina, w. c., patio de mosaico, frente de balaustrada de material, etc. En la parte codiciada de Belgrano, donde nadie vende y donde progresa constantemente. Base $ 13.000, debiendo el comprador hacerse cargo de una hipoteca de $ 7.500 que vence dentro de seis meses y es renovable, y abonar el resto al contado. Títulos perfectos, escrituras en seguida. Seña 5 o|o. Comisión 2 o|o.—Santillán y Joseph, San Martín 170.

EL DOMINGO 5 de Mayo, á las 4 p. m. a30

JOSE CONTI
El Anglo Argentino y el Ferrocarril Oeste
con los subterráneos de PLAZA MAYO á
VELEZ SARSFIELD

Permitirán, en un plazo muy corto viajar en 15 minutos á los 30 terrenos que rematará MAÑANA á las 3 de la tarde, á 2 cuadras de la avenida Rivadavia y frente á la avenida Irigoyen

En 80 mensualidades, con base de $ 25 por mes

Tren gratis del Once á las 2.20 parando en Flores á las 2.30. Tranvía gratis de Victoria y Entre Ríos á la 1.30.

JOSÉ CONTI

EN FLORISTA, SOBRE LA nueva avenida Gaona, entre Artigas y Condarco, 30 metros sobre la 4 cuadras de la Avenida Rivadavia y 2 de la estación que tiene servicio rápido y tranvía eléctrico.

La compañía Vélez Argentina, con frente á la Avenida Gaona, á 4 cuadras de la estación Floresta, á 2 cuadras de la plaza, rodeados de buenos edificios, chalet y casas de comercio, con todas las aguas corrientes, y luz eléctrica en los más para terrenos, ubicación inmejorable y de gran porvenir. Base á $ 3 la vara cuadrada.

Condiciones de pago tercera parte al contado y el resto á 6 y 12 meses de plazo sin interés con garantía hipotecaria.

EL DOMINGO 5 de Mayo á las 3 p. m. sobre los mismos, mayores informes á mi casa. Rivadavia 542.—F. González Elizalde. a28

EN FLORES — NOTABLE terreno bien ubicado especial para un corralón ó depósito, mide 11 por 39 y 29 en el contrafrente, calle Craig nro. Directorio y Convención, sin base, mitad al contado y mitad á 6 meses sin interés. Las escrituras se otorgarán por ante el escribano Valenzuela y Martín, B. Mitre 519.

EL DOMINGO 5 de Mayo á las 4 p. m. Mayores informes á mi casa, Rivadavia 542.—F. González Elizalde. a30

AVENIDA BELLA VISTA Durganess á 20 metros de la primera, linda casita muy bien ubicada, reuniendo comodidades suficientes para vivir á mano tiene varias líneas de tranvía para todas direcciones y otros géneros de comodidades á mano, tiene sala, 3 dormitorios, cocina, w. c., galerías, cielos rasos de yeso, patios de mosaicos, y otras comodidades que visitándose podrán apreciarse, el terreno mide 10 por 35 pesos. Base pesos 7.000 que reconoce en hipoteca á 1 año de plazo con opción á 2 años más, llave en mano, ganaba 80 pesos de alquiler.

EL DOMINGO 5 de Mayo á las 4.30 p. m. Mayores informes á mi casa, Rivadavia 542.—F. González Elizalde. a28

EN EL CENTRO MISMO DE Belgrano y en medio de las grandes construcciones que se desarrollan en el aristocrático faubourg. La gran esquina de 3 de Febrero y Olazábal, que la constituyen 5 casas de estilo chalet. Venta sin base con cédulas y largos plazos.

EL DOMINGO 26 de Mayo. Después detalles.—F. González Elizalde. v5m.

PROPIEDAD MODERNA Y elegante en Belgrano, Pino 2545 y la avenida Cabildo con cédulas y plazos.

EL DOMINGO 19 de Mayo á las 4.30 p. m. Después detalles.—F. González Elizalde. v5m.

PROPIEDAD ESTILO CHA- let, en Belgrano, Olleros 2874, con cédulas y á plazos.

EL DOMINGO 19 de Mayo á las 4 p. m. Después detalles.—F. González Elizalde. v5m.

EN FLORES — TERRENITO de 10 por 34 calle Helguera entre las de Gaona y Dungenes. Sin base, está entre buenos edificios y en una ubicación brillante y de porvenir asegurado. Reconoce una hipoteca de 2.000 $ á 1 año de plazo con el interés del 7 o|o Escrituras se otorgarán por ante los escribanos señores Valenzuela y Martín, B. Mitre 519.

EL DGO. 5 de Mayo á las 4.30 p. m. Mayores informes á mi casa Rivadavia 54[illegible]. F. González Elizalde. a30

EN FLORES BOGOTA EN- tre Helguera y Cuenca, espléndido lote su valorización aparecerá día á día. Mide 12 por 40. Sin base, mitad al contado y mitad á 6 meses de plazo sin interés con pagaré hipotecario. Las escrituras se otorgarán por ante el escribano señores Valenzuela y Martín, B. Mitre 519

EL DOMINGO 5 de Mayo á las 3 p. m. Mayores informes á mi casa, Rivadavia 542.—F. González Elizalde. a30

JUDICIAL — EN AVELLA- neda Landa, casa esquina de 3 habitaciones y dependencias, calle Felipe Llavallol número 990 esquina á José Lob, está á 7 cuadras del tranvía á Temperley y á 8 de la estación Landa, juez doctor Alfredo del Campillo. La Plata, en el juicio seguido al señor de la Greda. Base, pesos 4.000.

EL DOMINGO 5 de Mayo, á las 2 de la tarde, sobre la misma. Datos á mi casa, Rivadavia 542.—F. González Elizalde m3

SOBRE LA AVENIDA RIVA- davia, toda adoquinada y con tranvía eléctrico, á inauguración en Haedo, 70 notables terrenos en 80 mensualidades sin interés, base, 15 pesos por mes el lote, como ubicación es lo mejor que puede ofrecerse en venta, están en un paraje completamente alto entre chalets y casas quintas y frente por frente donde debe construirse la estación Haedo, pues la actual quedará para carga, según proyecto del F. C. Oeste, pero precisándose de todo esto, lo más importante es su proximidad á la Avenida Rivadavia, toda adoquinada y pronto con doble vía de tranvía ya inaugurado á Luján, y á una cuadra del eléctrico amoldo del subterráneo, fuctores todos importantes que aseguran al comprador una excelente compra en cualquier precio y en cualquier momento los terrenos en venta, dan frente á las calles San Martín, 25 de Mayo, 3 de Febrero y otras, son todos de buenas dimensiones suficientes para edificar en seguida casa-habitación ó renta, dado la importante que lo es ese sitio. Condiciones de la venta: en 80 mensualidades sin interés, 3 meses en el acto del remate más el 2 por ciento de comisión y 3 meses más á la entrega de la libreta dentro de los 15 días. Títulos definitivos á las 12 mensualidades por la oficina del señor Luppi, Florida 230 Planos y mayores informes, á mi casa, Rivadavia núm. 54[illegible] de remitará.

EL DOMINGO 12 de Mayo, á las 2 de la tarde, sobre los mismos terrenos en venta, tren gratis de la estación Once á la 1.20 de la tarde con parada en la estación de Flores.—F. González Elizalde. m3

Visiten una preciosa localidad

En su mayor parte preciosas mansiones ocupadas por altos empleados de la banca y comercio.

VILLA DEL PARQUE (los comentarios son innecesarios)

El que desee hacerse propietario de un palazo de tierra útil, en una posición alta con facilidades de pago, con recursos inmediatos, ferrocarril, tranvía casas de negocio y todo lo que pueda pedirse en barrios centrales, debe concurrir al remate de los

62 lotes que se venden en 80 meses con base de $ 20 por mes
MAÑANA, á las 2.30

EN VILLA DEL PARQUE— 62 lotes, en 80 mensualidades. Próximos á la estación del F. C. P. cerca del tranvía número 86 de plaza de Mayo á Villa Devoto. La ubicación de estos terrenos es lo más alto y lindo de Villa de Parque y están dentro del marco de la edificación, lindan con las 12 manzanas vendidas los domingos 4 de Septiembre de 1910 y 16 de Octubre de 1911, propiedad de los señores Restano y Queiroto. La fracción en venta forma parte de la conocida quinta del señor Félix Cambiaso frentes á las calles Grán, que se está adoquinando en una parte, calles San Nicolás, Esperanza, Pedro Lozano y Navarre, tienen todos 20 varas por un fondo de 18 á 52 varas, las esquinas sus respectivas ochavas cedidas á la municipalidad de seis metros, superficie de 284 á 550 v. c. de manera que podrá comprar un pobre un lote ó un rico una fracción mayor ó una manzana. La venta se realizará con la base de 20 pesos por mes en 80 mensualidades sin interés, pagando tres al contado al firmar el boleto en el acto del remate, las otras 5 antes del día 15 de Mayo y las siguientes empezará á primero en el mes de Junio y se abonará continuamente en la sucursal del Banco Británico de la América del Sud santa Fe 2522.

EL DOMINGO 5 de Mayo á las 2.30 á la llegada del tren especial gratis que saldrá del Retiro nueva de las 2.20 parando en la estación Palermo, calle Santa Fe y Godoy Cruz á las 2.30 para que puedan concurrir los señores interesados no admitiéndose menores solos, los que prefieran ir en tranvía deben tomar los número 56, plaza de Mayo que pasa por Cangallo, Gallo, Díaz Vélez, Gaona, Añasco, San Martín, Nueva York, San Nicolás, Habana y Galeguaychú Los títulos son perfectos y libres de todo gravamen y se otorgarán ante el escribano señor Andrés L. Beruti, domiciliado calle 25 de Mayo 132. Los compradores abonarán el 2 por ciento de comisión. Planos, boletos y otros datos á Bolív

S. MARTIN 284 · V. S. VINELLI Y HNO.

U. T. 90 AVENIDA · COOP. 3544 CENTRAL

*MUEBLES — REMATES SE*manales en nuestro salón, Corrientes 2635, SABADO á las 8, muebles; MIERCOLES á las 8, y DOMINGOS, á las 3 p. m. mercaderías en general; anticipamos dinero sobre muebles. U. T. 1557, Mitre.—V. S. Vinelli y Hno. v31

MAÑANA
EN TEMPERLEY
La gran casa-quinta
A 4 AÑOS DE PLAZO

*EN TEMPERLEY — LA VA*liosa casa-quinta conocida por del señor Bosch, en lo más alto y céntrico de ese importante pueblo, á solo 4 cuadras de la estación, adoquinado y tranvía al frente y rodeada de las mejores residencias. Las dimensiones son de las más halagadoras, 4.550 varas dando frente á tres calles 25 varas al bulevar Dorrego, adoquinado, 130 varas á 25 de Mayo, directa á la estación y con tranvía y 35 varas á la calle Vicente López. Edificio muy amplio compuesto de sala, antesala, escritorio, comedor 5 amplios dormitorios, 2 piezas para servicio, despensa, una pieza para depósito, cuarto de baño con depósito de agua caliente, galería, pieza para quinteros, gran cocina con azulejos y cocina económica, gas, luz eléctrica, en toda la casa y en el jardín; campanillas eléctricas, cercada de verja de hierro con entrada para coche, etc. Con referencia al parque dado las valiosas plantas que allí existen nos obliga á denominarlo el jardín de Temperley. Aconsejamos visiten esta propiedad, pues dada la gran facilidad en el pago, les resultará una verdadera ocasión. Base, 45.000 $, 20 por ciento al contado y el resto á uno, dos, tres y cuatro años de plazo con el 7 por ciento de interés.

EL DOMINGO 5 de mayo, á las 2 en la misma propiedad. Seña, 8 por ciento y 2 por ciento de nuestra comisión. Títulos perfectos. Más datos á nuestra casa, San Martín 284.—V. S. Vinelli y Hno. U. T. 90. (Avenida). a13

MAÑANA
En Temperley

*EN TEMPERLEY — LA ES*quina Cangallo y Rivadavia en dos lotes. La esquina de 20 por 20 y el otro de 10 por 24, con frente á la calle Cangallo, á sólo dos cuadras del andén de esa importante estación de empalme del F. C. S. y con 140 trenes diarios, y á sólo 3 cuadras del eléctrico 103 á la plaza de Mayo. Son espléndidos terrenos, rodeados de hermosas residencias como las de los señores Dellepiane, Mahoco, Camaño, Baño, doctor Obligado y otras, las que dan realce á ese gran barrio, gas, luz eléctrica y agua corriente por su frente. Venta resuelta. Sin base.

EL DOMINGO 5 de Mayo, á las 3, en los terrenos. Títulos perfectos. Seña, 8 por ciento. Comisión, 2 por ciento. Más datos, en nuestra casa, San Martín 284.—V. S. Vinelli y Hno. a26

MAÑANA
En Temperley

*EN TEMPERLEY — 990 va*ras en un lote y formando esquina á la calle Vicente López y 25 de Mayo, directa á la estación. Terreno cultivado y con cantidad de frutales, alambrado de tejido, vereda, gas, aguas corrientes, luz eléctrica y tranvía al frente. Situación codiciada por ser la parte más alta de ese pueblo y por encontrarse á sólo 5 cuadras de la estación. Rodeadas de preciosas casas-quintas y donde ya nadie vende. Dimensiones muy amplias, 23.11 á la calle 25 de Mayo por 42.50 á la de Vicente López; de esa superficie queda deducida la ochava. Sin base y á tanto la vara. El comprador podrá tomar á su cargo una deuda de $ 4.400 que se amortiza en 25 cuotas mensuales de $ 176 cada una y el excedente mitad al contado y al resto á 6 meses de plazo, sin interés.

EL DOMINGO 5 de Mayo, á las 3 de la tarde, en el mismo terreno. Seña, 8 por ciento. Comisión, 2 por ciento. Títulos perfectos pueden reviarse en nuestra casa. Más datos, San Martín 284.—V. S. Vinelli y Hno. a26

LA ESQUINA
Provincias Unidas y Carabobo
4100 varas en un lote

LA IMPORTANTE CASA v6
quinta del señor Esteban Serrador, formando esquina, Carabobo 230 y Provincias Unidas 1838, á sólo 2 cuadras de Rivadavia y en uno de los barrios de mayor significación, 63 varas sobre el gran bulevar Carabobo y 65 sobre el de Provincias Unidas, ambas adoquinadas con tranvías y luz eléctrica. El edificio de altos y bajos, al bien de construcción antigua, reune todo el confort requerido en las grandes mansiones y aunque no se tome en cuenta en la venta, damos en detalle, gran hall, escritorio, salón para billar, amplio comedor, 4 cómodos dormitorios en los bajos y 2 más en los altos, cuarto de baño con azulejos, completos, 4 piezas para el servicio, garage y demás dependencias, todo con materiales de primer orden, agua corriente, cloacas, comodidades, etc. Bello jardín con variados rosales y plantas de madrito, frutales, verjas de hierro, etc. Esta venta debe interesar á todo especulador, pues se presta para subdividirla en 11 lotes, como lo mismo á las personas de buen vivir. Base, $ 45 la v. c. (considerándose como terreno baldío). Reconoce una deuda de 80.000 $ en cédulas á sesenta años que puede cargar el comprador á gusto de plaza. En el caso de que el comprador desears más facilidades por la parte al contado, nuestra casa se encarga de conseguirle la mitad en hipoteca á 1 ó 2 años, con interés de 8 o|o.

EL DGO. 19 de Mayo, á las 3, en la propiedad. Títulos perfectos. Seña, 8 por ciento. Comisión, 2 por ciento. Visitas de 2 á 5 p. m. Vale la pena. Más detalles á nuestras casas, 25 de Mayo 284. U. T. 90, Avenida.—V. S. Vinelli y Hno. a30

70 departamentos 70
Renta mínima $ 21.600

*CASA CON 34 DEPARTA*mentos y 2 negocios (altos y bajos), situada en el centro de Floresta, calle Boliños 196 al 202, casi esquina Ramón L. Falcón (adoquinada). A sólo 2 cuadras al Sur de Rivadavia (altura 8800), á 2 al Oeste de la plaza y 2 de la gran avenida Mariano Acosta. Edificio todo en cal, sólidamente construído y recién terminado en un terreno de 30 varas por 77. Cada departamento consta de 3 amplias piezas, cocina, w. c. y patio, gas, cloacas domiciliarias con cámaras antisépticas, pisos pino tea, cielo rasos yeso, carpintería de hierro, etc., motor para aguas corrientes, 10 canaletas, en una palabra, todo ha sido terminado sin economías y con el confort necesario. Base, 150.000 $, incluso una deuda á La Edificadora, de $ 70.000, al 6 por ciento anual. Negocio brillante para los rentistas.

EL DOMINGO 19 de Mayo, á las 3.30, en la propiedad. Títulos perfectos. Seña 8 por ciento. Comisión 2 por ciento. Visitese. Más datos á nuestras casas, San Martín 284. U. T. 90 (Avenida).—V. S. Vinelli y Hno. a15

MAÑANA
En Temperley

*EN TEMPERLEY — DOS her*mosos terrenos situados en Villa Rereo, barrio muy poblado y de seguro porvenir por cruzado en breve por una línea de tranvía. Dimensiones amplias 19 varas por 50. Por 30. Base, $ 0.70 la vara.

EL DOMINGO 5 de Mayo, á las 4 de la tarde, en nuestro salón de ventas, 2635 Corrientes 2639. Seña, 8 por ciento y 1 por ciento de nuestra comisión en el acto del remate. Más datos á nuestra casa central, San Martín 284. U. T. 90, Avenida.—V. S. Vinelli y Hno. U. T. 90. a30

MAÑANA

CASA QUINTA en VILLARS situada en uno de los parajes más altos y pintorescos de este floreciente pueblo. Forma parte de los terrenos conocidos por de Malatesta y la componen las manzanas números 78, 79, 84 y 85 del plano de venta el que facilitamos á los interesados. Superficie total, 42.557.30 varas. Edificio compuesto de una gran habitación, cocina, galería, w. c. pozo, etc., alambrado de 5 hilos todo cultivado, frutales, huerta, etc. Sin base.

EL DOMINGO 5 de Mayo, á las 4 de la tarde, en nuestro salón de ventas 2635 Corrientes 2639. Seña, 8 por ciento. Comisión, 2 por ciento. Más datos á nuestra casa central, San Martín 284.—V. S. Vinelli y Hermano. a26

ESTA NOCHE
29 LOTES EN BURZACO

EN BURZACO — 29 LINDOS lotes, que forman la montaña lindera á la vendida en nuestro último remate. Sobre el mismo de ese gran pueblo. A sólo 3 cuadras de la avenida F. Alcorta (por donde de pasará el eléctrico á S. Vicente), próximos á la plaza, iglesia, colegio y rodeados de buenas casa-quintas. Situados en una loma sobre las calles La Plata, San Petersburgo, Temperley y Adrogué. Base, pesos 5 el lote, en 36 meses, sin interés. Seña 2 mensualidades en el acto del remate y 2 o|o de comisión y 3 meses más al retirar el título provisorio en nuestra casa central. Títulos perfectos y definitivos, al que lo desee pagando 20 meses.

EL SABADO 4 de Mayo, á las 8 de la noche, en nuestro salón de ventas, Corrientes 2635 al 2639 Soliciten planos y vinten los terrenos que no dejarán de comprar, San Martín 284. U. T. 90, Avenida.—V. S. Vinelli y Hno. a30

ESTA NOCHE

*EN FERRARI — UNA CUA*dra del gran bulevar de Barracas á Chascomús con eléctrico proyectado de Quilmes á Dolores, 4 terrenos formando parte de la manzana 14 y haciendo esquina á las calles Buenos Aires y Villegas. Sin base, á tanto el lote y en 36 meses. Seña 5 meses en el acto de la venta y 2 por ciento de comisión y 2 meses más al recibir el título provisorio.

EL SABADO 4 de Mayo, á las 8 p. m., en nuestro salón de ventas, 2035 Corrientes 2639. Planos, San Martín 284, U. T. 90, Avenida.—V. S. Vinelli y Hno. a30

ESTA NOCHE
MUEBLES
y cajas de fierro del país y extranjeras

ESTA NOCHE A LAS 8 EN nuestro salón, Corrientes 2635, remataremos una infinidad de muebles, (o sea: gran comedor tallado de nogal de Italia, un buen juego dormitorio art-nouveau, de roble macizo, varios dormitorios distintos estilos, cantidad de muebles sueltos, á saber: camas, roperos, guardarropas, sillas, escritorios, bibliotecas, un buen surtido de cajas de hierro del país y extranjeras aparadores, máquinas de coser, cuadros, mesas, mostradores, armazones é infinidad de artículos, adornos, etc.—V. S. Vinelli y Hno., casa central, San Martín 284. 1p

80.000 VARAS EN FERRARI en 8 manzanas de 10.000 varas cada una, situadas entre las estaciones del F. C. S. y la del F. C. á Meridiano V. (estación Obligada) y sobre la línea del F. C. G. P. B. A. trocha angosta), la que en breve tendrá su estación frente á los terrenos en venta. Es tierra especial, toda cultivada, bien alambrada, en un paraje alto y donde todo ha sido fraccionado, lo que brinda excelente ocasión para los especuladores pequeños. Base, pesos 0.08 la vara con opción, mitad al contado y mitad á un año de plazo, sin interés.

EL DOMINGO 12 de Mayo, á las 4, en nuestro salón de ventas, 2635 Corrientes 2639. Seña, 8 por ciento. Comisión, 2 por ciento. Títulos perfectos. Resultando varios compradores, queda nombrado el escribano señor Jacinto Avilá, Chacabuco 73. Pidan planos, San Martín 284. U. T. 90 (Avenida).—V. S. Vinelli y Hno. m1

*CASA POR MENSUALIDA*des, al N. de Flores, Gavilán 1271, entre Avenida Gaona y Dungeness, á una cuadra de Boyacá, con los eléctricos 80 y 99. Barrio completamente moderno. 9x25 varas. Edificio sólido, sala con amplio balcón y frente moderno, zaguán con cancel, 2 dormitorios, comedor, baño con azulejos, cocina, pieza de altos, galería, cielos rasos de yeso, pisos pino tea, patio mosaico y mármoles, celosías, carpintería de primera, cañerías para agua y gas, vereda y otros detalles de interés. Base, $ 11.000 deuda que reconoce al Banco Hogar Argentino, á pagarse en mensualidades, el excedente al contado.

EL DOMINGO 12 de Mayo, á las 3.30 de la tarde, en la misma. Títulos perfectos. Seña, 8 por ciento. Comisión, 2 por ciento. Visitenla, es conveniente. Más datos, San Martín 284, U. T. 90, Avenida.—V. S. Vinelli y Hno. m4

CASA BOLLINI 169, ENTRE Peña y Melo, á media cuadra de Gallo, 9 varas de frente al NO. por 30.50 de fondo, costado SO. y 29.90 en el del NE. Edificio de construcción antigua, 4 piezas, altano, cocina, patio de mosaicos, pisos pino tea, w. c., frutales, etc. Cloacas, agua corriente, vereda y adoquinado pago. Base, 12.000 $, mitad al contado y mitad á un año de plazo sin interés. Títulos perfectos. Seña, 8 por ciento. Comisión, 2 por ciento.

EL DOMINGO 12 de Mayo, á las 3 de la tarde, en la misma. Se entregará llaves en mano. Informes, San Martín 284, U. T. 90 (Avenida).—V. S. Vinelli y Hno. m4

O.E. ACCAME
480—RECONQUISTA—480

6 *TERRENOS INCLUSO Una* esquina en Flores, Helguera y Camarones y San Blas, entre Argerich y Camarones, desde 127, 303 y 495 v. c. Sin base, á plazos, á una cuadra del adoquinado por Nazca en construcción. Datos, O. E. Accame.

EL DOMINGO 5 de Mayo, á las 3. a28

AVENIDA BELLA VISTA, 2 terrenos, calle San Matías entre esa importante avenida adoquinada y calle Segui y á una cuadra de la Avenida San Martín, punto sumamente comercial y edificado con eléctricos á todas direcciones. Miden 8.23 por 66 o|o. Sin base, á plazos. Datos, O. E. Accame

EL DOMINGO 5 de Mayo, á las 4. a28

AVENIDA BELLA VISTA, 2 terrenos, calle San Matías entre esa importante avenida adoquinada y calle Segui y á una cuadra de la Avenida San Martín, punto sumamente comercial y edificado con eléctricos á todas direcciones. Miden 8.23 por 66 o|o. Sin base, á plazos. Datos, O. E. Accame.

EL DOMINGO 5 de Mayo, á las 4. a28

F.G.E.
F. González Elizalde
Rivadavia 542. U. T. 1592, Avenida

*PROPIEDAD CENTRAL Sal*gueiro 285 y la avenida Díaz Vélez, casa regia en amplio terreno de 10 por 40 su sólido edificio está compuesto de sala, con frente de piedra artificial y balcones, vestíbulo, 7 dormitorios, cocina, w. c., patios de mosaicos, cielos rasos yeso, carpintería y celosías de cedro, cloacas, aguas corrientes, adoquinado y otras comodidades que visitándose la propiedad podrán apreciarse, está rodeada de tranvías á todas direcciones reuniendo á más toda clase de comodidades á mano, base 35 000 pesos. Mitad al contado y mitad á 1 y 2 años de plazo con el interés del 7 o|o y garantía de la misma. Visítese de 3 á 5 p. m.

EL DOMINGO 5 de Mayo á las 3 30 p. m. Informes á mi casa, Rivadavia 542.—F. González Elizalde. a28

EN FLORES 3 NOTABLES terrenos de ubicación inmejorable y de porvenir asegurado, formando esquina, calle Morrte y Areco, de dimensiones ideales, están entre edificios y á un paso de la avenida Provincias Unidas. Sin base, mitad al contado y mitad á 6 meses con pagaré hipotecario, sin interés. Las escrituras se otorgarán por ante los escribanos señores Valerzuela y Martín, B. Mitre 515.

EL DOMINGO 5 de Mayo á las 2.30 p. m. Mayores informes á mi casa, Rivadavia 542.—F. González Elizalde. a30

EN BARRACAS PROPIEDAD muy bien ubicada Santa Rosalía 1499 y Santa Elena, su sólido edificio lo compone 5 habitaciones de material y 4 de madera, cocina, w. c., galerías, cielos rasos de yeso, y otras comodidades que visitándose se podrán apreciarse, tiene adoquinado paso á su frente está próximo á los tranvías y las avenidas Entre Ríos y Vértiz. Mide 12 por 70 más ó menos Base 13.500 pesos á liquidar resueltamente, tiene 8.000 en hipoteca que vence dentro de diez meses al 8 o|o con la que podrá cargar el comprador. Visítese y no se descuide á oportunidad

EL DOMINGO 5 de Mayo á las 3 p. m. Informes á mi casa, Rivadavia 542.—F. González Elizalde a30

*EN SAN MARTIN A PLA*zos, 16 magníficos lotes de dimensiones ideales. Sobre 25 bulevares 2 de Febrero, Saavedra y Santos Lugares, á 3 cuadras de dicha estación á 5 del tranvía de Lacroze á plaza de Mayo y 4 á 4 cuadras de la plaza, rodeados de buenos edificios, chalet y casas de comercio, con gas, luz, aguas corrientes, y luz eléctrica en los mismos terrenos, ubicación inmejorable y de gran porvenir. Base á $ 3 la vara, mitad al contado. Condiciones de pago: primera parte al contado y el resto á 6 y 12 meses de plazo, sin interés con garantía hipotecaria.

EL DOMINGO 5 de Mayo á las 3 p. m. sobre los mismos, mayores informes á mi casa, Rivadavia 542.—F. González Elizalde. a28

Vendido particularmente

EN FLORES — NOTABLE terreno bien ubicado especial para un corralón ó depósito, mide 11 por 30 y 29 en el contrafrente, calle Craig (ex Directorio y Convención), sin base, mitad al contado y mitad á 6 meses sin interés. Las escrituras se otorgarán por ante el escribano Valenzuela y Martín, B. Mitre 519

EL DOMINGO 5 de Mayo á las 4 p. m. Mayores informes á mi casa, Rivadavia 542.—F. González Elizalde a30

AVENIDA BELLA VISTA Y Durgeness á 20 metros de la primera linea de cada una muy bien ubicada, reuniendo comodidades suficientes para vivir 5 para renta tiene varias líneas de tranvías para todas direcciones y otros números de comodidades á mano, tiene sala, 3 dormitorios, cocina, w. c., galerías, cielos rasos de yeso, patios de mosaicos, y otras comodidades que visitándose podrán apreciarse, el terreno mide 10 por 35 pesos. Base pesos 7.000 que reconoce en hipoteca á 1 año de plazo con opción á 2 años más, llave en mano, Ganaba 80 pesos de alquiler.

EL DOMINGO 5 de Mayo á las 4.30 p. m. Mayores informes á mi casa, Rivadavia 542.—F. González Elizalde a28

EN EL CENTRO MISMO DE Belgrano y en medio de las grandes construcciones que se desarrollan en el arista crático faubourg. La gran esquina de 3 de Febrero y Olazábal, que la constituyen 5 casas de estilo chalet. Venta sin base con cómodas á largos plazos.

EL DOMINGO 26 de Mayo. Después detalles.—F. González Elizalde. v5m.

PROPIEDAD MODERNA Y elegante en Belgrano, Pino 2545 y la avenida Cabildo con cédulas y plazos.

EL DOMINGO 19 de Mayo á las 4.30 p. m. Después detalles.—F. González Elizalde. v6m.

*PROPIEDAD ESTILO CHA*let, en Belgrano, Olleros 2874, con cédulas y á plazos.

EL DOMINGO 19 de Mayo á las 4 p. m. Después detalles.—F. González Elizalde. v6m

EN FLORES — TERRENITO de 10 por 34 calle Helguera entre las de Cuenca y Dungeness. Sin base, está entre buenos edificios y en una ubicación brillante y de porvenir asegurado. Reconoce una hipoteca de 2.000 $ á 1 año de plazo con el interés del 7 o|o Escrituras se otorgarán por ante los escribanos señores Valenzuela y Martín, B. Mitre 519.

EL DGO. 5 de Mayo á las 4.30 p. m. Mayores informes á mi casa Rivadavia 542.—F. González Elizalde. a30

*EN FLORES BOGOTA EN*tre Helguera y Cuenca, espléndido lote su valorización acrecenta día á día. Mide 12 por 40. Sin base, mitad al contado y mitad á 6 meses de plazo sin interés con pagaré hipotecario. Las escrituras se otorgarán por la escribanía de los señores Valenzuela y Martín, B. Mitre 519.

EL DOMINGO 5 de Mayo á las 3 p. m. Mayores informes á mi casa, Rivadavia 542.—F. González Elizalde. a30

JUDICIAL — EN AVELLA neda Lanús, casa esquina de 3 habitaciones y dependencias, calle Felipe Llavallol número 990 esquina á José Lob, está á 7 cuadras del tranvía á Temperley y á 8 de la estación Lanús, Juez doctor Alfredo del Campillo, La Plata, en el juicio seguido al señor de la Greda. Base, pesos 4.000.

EL DOMINGO 5 de Mayo, á las 2 de la tarde, sobre la misma. Datos á mi casa, Rivadavia 542.—F. González Elizalde m4

*SOBRE LA AVENIDA RIVA*davia, toda adoquinada y con tranvía eléctrico, á inaugurarse en Mayo, 70 hotas nos terrenos en 30 mensualidades sin interés, base, 15 pesos por mes el lote, como ubicación es lo mejor que puede ofrecerse en venta, están en un paraje completamente alto entre calles y casas-quintas y frente por frente donde debe construirse la estación Haedo, pues la actual quedará para carga, según proyecto de F. C. Oeste, pero prescindiendo de todo esto, lo más importante es su proximidad á la Avenida Rivadavia, toda adoquinada y pronto con doble vía de tranvía ya inaugurado á

Guerrico & Williams

CASAS

PRECIOSO HOTELITO LUIS XVI, llave en mano, en pleno barrio aristocrático. Arenales 1409, entre Uruguay y Paraná, media cuadra al centro de la plaza Vicente López. Edificio moderno, obra del arquitecto señor Luis Brogi, levantado á todo costo y muy bien distribuído. Su detalle es el siguiente:

Planta baja—Amplio y lujoso zaguán revestido de mármol, hall con piso parquet, estufa con espejo y escalera interior, gran sala con muros tapizados y piso parquet, soberbio comedor con lambris de roble, parquet, chimenea revestida de roble y con espejo, muros tapizados; antecomedor con vitraux d'art, lambris roble y parquet, pasaje, toilette, segundo antecomedor con mantelpiatos, pileta y mesita mármol.

Primer piso alto — Hall, 4 dormitorios, dando 2 á la calle, 2 piezas de baño con todos los artefactos, lujosas puertas con espejos.

Segundo piso alto—2 buenas piezas, cocina con económica, antecocina, otra pieza con el montaplatos, azotea.

Subsuelo—Con entrada independiente, escritorio, 3 piezas servicio, baño, carbonera, depósito para baúles, 2 patios cubiertos. Instalación de campanillas y luz eléctrica, agua caliente, etc., Terreno de 10x28 por 20x11, siendo sus paredes medianeras. Base $ 110,000, pudiendo el comprador continuar al estilo de plaza con una hipoteca de pesos 55,000 en cédulas argentinas. Títulos perfectos.

EL MIERCOLES 15 de Mayo á las 3 p. m. en nuestra casa, Bmé. Mitre 530, donde pueden pedir prospectos con fotografía. Seña 8 o|o. Comisión 2 o|o. La propiedad puede visitarse todos los días de 9 á 11 a. m. y de 1 á 5 p. m.—Guerrico y Williams. m4

TERRENOS

ORDEN DE LA compañía de Tierras del Sur, Todo comprador de chacras y quintas tiene un año de plazo para dejar sin efecto la compra en caso que le conviniera, devolviéndose la parte de precio pagada. Próximas ventas. Las chacras, quintas y solares que rodean las estaciones siguientes:

ESTACION CHILLAR (F. C. S.), entre Azul y Juárez, línea de Vela á Olavarría. 1.250 hectáreas. El 12 de Mayo, á la 1 de la tarde.

ESTACION BLANCAGRANDE (F. C. S.) partido de Olavarría, línea de Alvear á Pigüé, 5.000 hectáreas. El 26 de Mayo, á las 9 a. m.

ESTACION ARBOLEDAS, (F. C. S.), partido de La Madrid, línea de Alvear á Pigüé, 2.500 hectáreas. El 26 de Mayo, á las 2 p. m.

Condiciones de pago: sin base las chacras y quintas á tanto la hectárea, pagaderas 20 por ciento a. contado y el resto en 4 cuotas iguales á 1, 2, 3 y 4 años de plazo con 7 por ciento de interés anual por semestres adelantados, el precio á tanto el metro cuadrado en 10 semestres sin interés. Todas las ventas se hacen dentro de las condiciones generales de la Compañía de Tierras del Sur. Posesión inmediata. Pidan planos á B. Mitre 530.—Guerrico y Williams. v4m

EN VILLA DEL PARQUE — Terreno de 354 varas, calle Pedro Lozano entre Terrada y Condarco, á 2 cuadras de la estación y á media de la avenida San Martín, con tranvía eléctrico á plaza de Mayo. Base $ 10 la v. c. mitad al contado, mitad á un año.

EL DOMINGO 5 de Mayo á las 3 en el terreno. Pidan planos á B. Mitre 530.—Guerrico y Williams. a28

MUEBLES, ETC.

NOTABLES CUADROS AL óleo. La afamada colección del señor Juan M. Labourdette, por ausentarse á Europa, todos de autores franceses de la Société des Artistes Francais. Hors Concurs, Jean Baptiste Corot, Eugène Chicot, Henri Farré Herman Leon, Le Pelletier, Fernand Maillaud, Pagneux y Reymond. Rouvière, Simet, Surtel, Sylvain, Merley, Signoret, Tanoux.

EL MARTES 7 de Mayo á las 4 de la tarde, en el salón nuevo de Costa, calle Florida 126, donde estarán en exposición á partir del 2 de Mayo Comisión 10 o|o.—Guerrico y Williams. m1

RICO PIANO ELECTRICO, nuevo, flamante, marca Schiedmayer, 88 teclas planas, bien juego, diseño estilo XVI de caoba y marqueterie, otro Bord juego 3d de nogal tallado, Luis XV, cuero repoero 3 cuerpos, rico lacre, lo mismo moderno, de roble tallado tapiz flamenco y varios muebles del mismo estilo para antecríticos, hall y vestíbulos, varios juegos de sala de diferentes estilos, juegos de comedor Renacimiento, salas nogal y cuero, juegos id de roble claro, pianos perpendiculares de varias marcas, escritorios chinelo, bibliotecas, mesas de roble para escritorio, juego comedor roble tallado, antiguos espejos marcos dorados para salas, mesas consolas, una partida de buenos tapices y artículos de tocador para señoras, camas para niños, sedería, etc., etc., mesas centro y pedestales, artefactos luz á gas y eléctrica, alfombras y cortinados, varios buenos juegos dormitorio, lavatorios de mármol, bañaderas enlozadas, juegos de sala inglés, cuadros importados al óleo, adornos de todos estilos, escobas nuevas, sillas de 16 á 18 individual de madera y cuero, una partida de cinco reglas de billar, etc., etc.

EL LUNES 6 de Mayo, á las 2 de la tarde y 8 de la noche, en nuestra casa 530 B. Mitre. Comisión, 10 por ciento efectivo y Williams. m1

Guillet y de La Canal

LOS AFAMADOS CAMPOS El Chamico y Caldén Chato, excepcionalmente ubicados: á tres leguas al Norte de la ciudad de Mercedes San Luis, tierras especiales para agricultura y alfalfares. Agua dulce sin tosca, desde los 4 hasta los 7 metros de profundidad, pudiendo cumplir con más de 20 pozos de balde que existen en el campo. Estos campos están rodeados de varias colonias florecientes que han producido este año abundantes cosechas de inmejorables trigos, maíces, vinos, avenas, etc., y cerca de las estaciones Vizcacheras, Villa Mercedes, Kilómetro 32, F. C. S. Villa Dolores (en construcción) y probablemente cruzados por el ferrocarril en construcción de Rosario (Santa Fe), á Mendoza. La única fracción grande que queda en la mejor zona agrícola de San Luis, á un paso de un centro comercial como la ciudad de Mercedes (San Luis) que puede considerarse como importancia el segundo de las provincias de Cuyo. 51.000 hectáreas, que se rematarán en fracciones de 100 á 250 hectáreas con calles libres y con grandes facilidades de pago. Próximamente carteles con detalles indicando la fecha del remate.—Guillet y de La Canal, Mercedes (San Luis). f28

EN BELGRANO — PAMPA y Cuba. La quinta de Seguí en 7 lotes y á grandes plazos. El paraje más notable y más buscado de Belgrano entre palacios.

LOTE 1 — Con frente á Cuba 12.70 varas de frente por 45.55 y 49.15 varas de fondo y 13.20 de contrafrente. Reconoce hipoteca de 11 000 pesos en cédulas argentinas de 6 o|o. $ 12.000 hipoteca particular al 31 Diciembre de 1912 y el resto: 1,3 parte al contado, 1|3 al 30 de Junio de 1913 y 1|3 al 31 de Diciembre de 1913.

LOTE 2—Con frente á Cuba, 12.57 varas de frente á Cuba por 15.01 de fondo, $ 4.200 en cédulas, $ 3.000 al 31 de Diciembre de 1912 y el resto 1|3 parte al contado, 1,3 al 30 de Junio de 1913 y 1|3 al 31 de Diciembre de 1913.

LOTE 3 — Dimensiones y forma de pago exactamente iguales al lote 2.

LOTE 4 — La esquina Pampa y Cuba, 15 varas de frente á Pampa por 35 varas tamb en de frente á Cuba, $ 14 000 en cédulas, $ 20.000 al 31 de Diciembre de 1912, y el resto, 1|3 al contado, 1,3 al 30 de Junio de 1913 y 1|3 al 31 de Diciembre de 1913.

LOTE 5 — Con una lujosa casa de altos y bajos en muy buen estado edificada en un terreno de 27.94 varas de frente á Pampa por 60 varas de fondo, con un codo á favor para el garage. En total tiene 1.690.33 v. c. y la siguiente distribución interna:

PISO BAJO — Sala, antesala, comedor, antecomedor, escritorio, biblioteca, sala de billar, hall de entrada, gran hall central baño, toilette, galerías, cubiertas, etc., etc.

PISO ALTO — Siete amplios dormitorios, 2 piezas de servicio 2 cuartos de baño, dos terrazas, galerías, etc., etc.

SUBSUELO — Cocina, despensa. Condiciones de pago: 50.000 pesos en cédulas argentinas, $ 42.000 en hipoteca al 31 de Diciembre de 1912 y el resto 1|3 parte al contado, 1,3 al 30 de Junio de 1913, 1|3 al 31 de Diciembre de 1913

LOTE 6 — Con frente á Pampa, 10 varas de frente por 40.42 varas de fondo, pesos 9.500 en cédulas, $ 10.000 al 31 de Diciembre de 1912 y el resto, 1,3 parte al contado 1|3 al 30 de Junio de 1913 y 1|3 al 31 de Diciembre de 1913.

LOTE 7 — Con frente á Pampa: 14 varas de frente por 40.42 varas en un costado y 42 varas en el otro, contrafrente 2.57 varas. $ 7.000 en cédulas, $ 10.000 al 31 de Diciembre de 1912, y el resto, 1,3 parte al contado, 1|3 al 30 de Junio de 1913 y 1,3 al 31 de Diciembre de 1913. Las hipotecas particulares pagarán todas 7 o|o de interés semestre adelantado.

El DOMINGO 12 de Mayo á las 3 p m sobre la misma propiedad, sin base. Títulos perfectos por ante el escribano don Emilio Mendez Esmeralda 29. Seña 8 o|o. Comisión 2 o|o Informes en mi relación de ventas, Rivadavia 545. Nota En mi escritorio están en exhibición los planos de adaptación á cada lote, de magníficos edificios preparados por el arquitecto don Amilcar Durelli.—Ernesto Calvo. a22

JUDICIAL — EN QUILMES, Cinco lotes de terreno sobre las calles Colón y Mitre de 17.50 de frente por 50 de fondo en el señor Juez de 1a civil en La Plata, doctor Puig Gómez, secretaría Irle A sólo tres cuadras de la plaza. Inmejorable ubicación.

EL DOMINGO 5 de Mayo, sobre los terrenos, verdaderos cinco lotes con base de pesos 3.50, 4.50 y 5 la vara cuadrada. Con opción. Pidan planos é informes, en mi escritorio, Rivadavia 545.—Ernesto Calvo. a28

EN QUILMES — COLON Y Sarmiento, la esquina y otro lote, sobre la calle Colón, Situación inmejorable.

EL DOMINGO 5 de Mayo, á las 3 de la tarde, sobre los lotes mencionados, venderé sin base estos dos lotes Planos é informes en mi escritorio, Rivadavia 545.—Ernesto Calvo.

EN BELGRANO — ARCOS 1760, entre Pampa y Virreyes. Precioso lote de 15.80 vs. de frente por 29.93 vs. de fondo Ubicación y dimensiones inmejorables. En el barrio de los palacios. A plazos

EL DOMINGO 12 de Mayo á las 3 p. m. en la quinta de Seguí, á continuación de la venta de los terrenos Pampa y Cuba. Sin base y á tanto la vara cuadrada. venderé esta propiedad, pagadera mitad al contado y mitad á seis meses de plazo con pagaré hipotecario y 7 o|o de interés anual, semestre adelantado Seña 8 o|o Comisión 2 o|o Informes, en mi escritorio, Rivadavia 545 —Ernesto Calvo. m.

Julián F. Alvarez

POR DIVISION DE CONDOMINIO, Casa central con aguas corrientes, cloacas, gas, tranvía, calle Pavón 2476 entre Matheu y Alberti Rodeada de baldeo entre Mide 10 varas por 30, edificio, sala, comedor 4 dormitorios baño, etc., balcones frente imitación piedra, cerejas, patios cubiertos y baldosa. Se rematará

EL DOMINGO 5 de Mayo á las 3 en la misma. Base 16 600 pesos (venta resuelta). Títulos perfectos. Seña 8 o|o. Comisión 2 por ciento. Más datos San Martín 32.—Julián F. Alvarez. a28

Sucesores: Juan M. Brunetti y Cía.

MAÑANA

A las 3 p. m.

20 LOTES

EN LO MEJOR

DE LA FLORESTA

SIN BASE

En 80 mensualidades

A 3 cuadras al Norte de Rivadavia, con eléctrico y adoquinado y al lado de la próxima - - - - -

ESTACION DEL SUBTERRANEO

LEASE AVISO

En FLORESTA, en 80 meses. Sin base. 20 espléndidos lotes, en lo más central de la moderna ciudad, á cuadras al Norte de Rivadavia, del adoquinado y con tranvía eléctrico Ambos orientados situados calles Salcedo, Moldes, Bermudez y Pilar y edificados en los dos primeros frentes. Libre y Saldo de precio en 80 mensualidades sin interés. Solo se exige para comprobar seriedad 5 o|o del precio de compra y 5 o|o del importe de cada mensualidad y un anticipo del 1 o|o de cada año, devolviéndose las escrituras definitivas por ante el escribano don Juan Miguel Gutiérrez, cuando hayan sido pagadas las mensualidades correspondientes. Descuento del 15 por ciento á los que paguen al contado con 30 días de plazo y 2 por ciento á los compradores de fondos.

EL DOMINGO 5 de Mayo á las 4 de la tarde Planos y datos, San Martín 153 (altos).—Juan M Brunetti y Cía. a21

4 LOTES EN LA FLORESTA á 2 cuadras al Norte de Rivadavia, calles Cervantes Sarratea Cnel Díaz y Moldes, entre las tranvías Norte y San Eduardo Sin base, al contado por liquidación.

EL DOMINGO 5 de Mayo á las 3 Planos y datos, San Martín 153.—Juan M Brunetti y Cía. m4

Rinaldi y Briozzo

PRECIOSA ESQUINA, CA- no Leones esquina Ituzaingó. Mide 17.63 por Leones y 26.54 por Ituzaingó. Dista a 2 cuadras del Parque de los Andes y á 5 de Triunvirato Base, $ 10 la v. c. á plazos.

EL DOMINGO 5 de Mayo, á las 3. Datos é informes, B. Mitre 343.—Rinaldi y Briozzo. v5

Gómez y Dulce

EN BELGRANO — OBLIGA- do entre Congreso y Quesada, adoquinado oeste, tranvías 37, 38 y Latroze, 1.100 v. c. en un solo lote, propiedad para garage ó cualquier otra explotación para renta, por su proximidad á la Avenida Santa Fe. Orden de vender á cualquier precio, mitad al contado, mitad á seis meses é interés de 7 o|o

Mañana 5 de Mayo, á las 4 de la tarde, en el mismo terreno. En caso de lluvia en el almacén de la esquina Cabildo y Quesada. Seña, 3 por ciento. Comisión, 3 por ciento. Datos Victoria 785. a22

CASA PARAGUAY 2578 — A pocas varas de Pueyrredón. Barrio de cloacas. Base $ 30.000, á uno ó dos años de plazo, con 7 o|o de interés. El excedente al contado.

El DOMINGO 12 de Mayo á las 11 de la mañana. Mide 10 varas por 35. Sala, comedor, 4 dormitorios, baño, cocina y dependencias. Visítese á toda hora. Después más detalles. Informes, B. Mitre 463 — Pietranera y Cía. v4

CASA CHICHE — Paraguay 3467. Al lado de Coronel Díaz. Barrio de positivos adelantos, con la ventaja de la proximidad á la avenida Santa Fe y á los paseos de Palermo. Edificio hecho con todo esmero y muy bien distribuído. Base $ 18.000, 6 plazos. Ad corpus.

EL DOMINGO 12 de Mayo á las 10 1|2 de la mañana en la misma propiedad. Mide 10 v por 27.10 en un costado y 28.78 en otro. Consta de hall, sala, 3 dormitorios, comedor, baño, cocina y una pieza en altos. Frente imitación piedra con dos balcones y barrotes de bronce; zaguan con revestimientos de mármol, cielorrasos de yeso, pisos de tea y mosaicos, buena carpintería, cejostas de cedro, marquesina con cristales ingleses, en el patio, bonitos papeles y otros detalles del mejor gusto. Visítese de 9 á 11 y de 1 á 5. La recomendamos para familia como algo especial. Título perfecto. Seña 8 o|o. Comisión 2 o|o. Más datos, B. Mitre 463.—Pietranera y Cía. m3

ENTRE PALACIOS — 2 LO- tes ideales. Maure entre Cabildo y 3 de Febrero. Con adoquinado pago, luz eléctrica y agua corriente. Base $ 35 la vara cuadrada. Con plazo.

EL DOMINGO 12 de Mayo á las 3.30. Mide cada lote 10 varas por 43.00. Están unidos. Después más detalles. Informes B. Mitre 463.—Pietranera y Cía. v4

UNA LINDA ESQUINA — Go- doy Cruz y Guatemala. Frentes Oeste y Sud á 4 cuadras de la avenida Santa Fe. Base definitiva $ 25 v. c.

EL DOMINGO 12 de Mayo á las 4. Mide 20.95 v. Godoy Cruz por 10.50 v. á Guatemala. Después más detalles. Informes, B. Mitre 463. Pietranera y Cía. v4

EN EL CABALLITO — 16 Te- rrenos en 40 mensualidades. Con frente á las calles Rojas, Franklin y Nueva, las dos primeras con adoquinado pago, á una cuadra de la avenida Gaona, con doble vía de tranvía eléctrico y también adoquinada. La ubicación es realmente ventajosa para levantar la casa propia. Allí alrededor las casas de comunación es barrio que prospera como el que más. La calle Rojas está adoquinada hasta la avenida Rivadavia. Sin base y para vender resueltamente á tanto la vara cuadrada; se trata de liquidar un condominio.

EL DOMINGO 12 de Mayo á las 2, en los mismos terrenos. Las superficies varían entre 229 y 856 v. c. Entran en la venta, dos preciosas esquinas, con frente á Rojas. Condiciones de pago: 8 mensualidades en el acto de remate y 3 más al recibir la libreta dentro de los 15 días de la venta. Las restantes del 10 al 10 de cada mes en el Nuevo Banco Italiano. Escrituras por la oficina del señor Esteban G. Natta. Informes y planos Bartolomé Mitre 463.—Pietranera y Cía. m2

GRANJA MODELO — EN campaime Lobos. A 25 cuadras al N. C. de la estación. Son 26 hectáreas y fracción de buen campo, todo alambrado y dividido en 4 potreros. Casa de material con 7 habitaciones, baño y comodidades. Entra en la venta un criadero de gallinas y un conejar, detalles á la moderna. 5 invernáculos con eléctricas. 1.000 gallinas y pollos, 100 conejos, 5 caballos y un potrillo, 2 vacas lecheras con ternerne, 2 cerdos de raza. 1 guadañadora rastrillo, 1 máquina desgranadora, 1 molino triturador, 1 picadora de pasto y cuchilla, 2 carros, 1 sulky con guarniciones, 1 arado doble y 2 sencillos, 1 aporcador, 2 rastras y herramientas de carpintería y chácras; 2.500 plantas. Hay árboles frutales y de sombra, alfalfa, viña y otras mejoras que se apreciarán visitando el establecimiento Base $ 12.000, todo en un lote

EL VIERNES 17 de Mayo á las 3, en nuestra casa, B. Mitre 463. Pidan planos con detalles completos á nuestra casa ó al almacén de Cosme en Empalme Lobos. Para visitar, por Empalme Lobos, "Granja San José", todos los cocheros la conocen. Título perfecto. Seña 8 o|o. Comisión 2 o|o. Más datos, B. Mitre 463.—Pietranera y Cía. m3

Domingo F. Taladriz

JUDICIAL — TERRENO EN Hurlingham, calle Alsina entre Independencia y camino real de Buenos Aires á San Miguel. Mide 14.32 metros de frente al SE. por 42.45 mts. de fondo. Superficie total, 735 mts. 2240 milímetros cuadrados, remataré sobre el mismo

EL DOMINGO 5 de Mayo, á las 3.30 de la tarde Sin base, al mejor postor. Orden de venta del síndico liquidador del concurso formado á don Félix Vittadini, cuyo expediente tramita por el Juzgado del doctor Juan B Estrada, secretaría Dr. Coull Paz. Por más datos, á mi escritorio, Corrientes 643. U. T. 4782 (Avenida). a28

Rodolfo Bollini y Cía.

Lavalle 566

ESQUINA EN PALERMO. — En mensualidades, Bompland y Honduras con adoquinado y vereda paga sobre la primera En un barrio completamente edificado, á 4 cuadras del bulevar Rivera y 6 de la Avenida Santa Fe, con tranvías eléctricos, y frente al futuro mercado municipal á construirse próximamente. Mide 9.77 vs. de frente á Bompland por 24.87 varas de frente también á Honduras, 24.77 en el SO., 27.74 en el SE. y 8.98 vs. en la cabaña, ó sean una superficie de 614.70 vs. cdas. Sin base

EL DOMINGO 5 de Mayo á las 3 1|2 p. m. sobre la misma. Condiciones de pago: 16 mensualidades de $ 851.62 y el excedente al contado Seña 8 o|o. Comisión 2 o|o. Datos y planos á nuestra casa, Lavalle 566. Rodolfo Bollini y Cía. mi

COSTA RICA 1651 Y 1655 — Dos propiedades, en un buen barrio; á cinco cuadras de los bulevares Santa Fe y Rivera, con adoquinado pago y amplia vereda al frente Mide la primera 10x26 varas y la segunda 9x25 y consta cada una de dos piezas, cocina, w. c., con cielos rasos de yeso, pisos pino de tea, galería con pasos de baldosa espacio para jardín, etc. base, $ 10.000 cada una.

EL DOMINGO 5 de Mayo á las 4 p. m. sobre las mismas Venta al contado. Visítense, solicitando las llaves al lado, al No. 650 Seña 8 o|o Comisión 2 o|o. Datos, Lavalle 566 Rodolfo Bollini y Cía. mi

Echague García y Crespo

Martillero: Severo R. Echague

VENTA FORZOSA POR DI- visión de condominio 500 hectáreas. Campo flor, á un paso de Rosario, en plena región triguera y donde la producción ha batido el record en la última cosecha, á tres cuartos de legua de la estación Salto Grande, F. C. C. y R. y á un cuarto de legua de la estación Carcarañá, F. C. C.

EL DOMINGO 5 de Mayo, á las 3.30 de la tarde en el pueblo Carcarañá, salón del restaurant y bar Moderno, del señor Ernesto Jaquindo donde estará nuestra bandera. Base $75 pesos la hectárea. Esta fracción de campo no tiene un metro de desperdicio; es de campo más alto de esa región, pastos inmejorables, aguas buenas á poca profundidad de importante ubicación, por encontrarse á inmediaciones de varias estaciones de ferrocarril y pueblos de demostrado porvenir comercial. Rodeado de caminos en perfecto estado, que facilitan el tráfico y donde siempre son preferidos los terrenos, por su fertilidad y donde el arrendamiento, en años anteriores, ha oscilado entre 30 y 35 pesos por hectárea Consultenos planos en nuestros carteles La venta se iniciará en el solo lote y en el caso de no haber interesado por el total, podrá dividirse la propiedad en quintas chacras de ciento veinticinco hectáreas cada una. Condiciones de venta Mitad al contado y mitad á seis meses de plazo, con pagarés hipotecarios. Seña 8 por ciento. Comisión 2 por ciento, á cargo del comprador. Escrituración: dentro de los 30 días de realizado el remate, en la ciudad de Santa Fe, ante el escribano señor Pedro A Guindón Más datos, á los martilleros Echague, García y Crespo, San Martín 656, Santa Fe, Número 976. v6m.

Fidanza y Badino

En FLORES — HACIA DON- de avanza el engrandecimiento de la capital donde los terrenos han radicado el vasto proceso edilicio en procura de expansión. En un barrio pintoresco, lleno de atractivos, á minutos de la plaza Mayo con el subterráneo que impulsará á toda esa zona en valor y engrandecimiento. En un núcleo pleno de edificación y población. A pocas cuadras de la gran avenida Rivadavia. Entre numerosas líneas de tranvías. Seis lotes de terrenos de dimensiones ideales para edificación inmediata de la casa habitación del porvenir, calle Concordia esquina á la de Páez.

EL DOMINGO 5 de Mayo á las 4 p. m., en los mismos terrenos. Base de venta: 7 pesos la vara cuadrada al contado. Seña 8 por ciento. Comisión 2 por ciento. Informes á nuestras oficinas, Perú 856, U. T. 169 Avenida. a28

Emilio A. Garbagnati y Cía.

MAÑANA

EN

FLORESTA

A PLAZOS

Rivadavia y Alvariño

A las 2 p. m.

30 - LOTES - 30

EN LA FLORESTA A PLA- zos. 30 lotes de terreno, á una cuadra de la Avenida Rivadavia y sobre las importantes calles Falcón, Alvariño, Cossio, Miralla, Acassuso, Patrón, Pola, Fonrouge, Erezcha, Olidén, Caaguazú y Yerbal La ubicación de los terrenos que hoy ofrecemos en venta como liquidación de un saldo, es de absoluta y trascendental importancia y valorización por estar circundada no sólo de una compacta edificación, sino también por estar frente mismo á los grandes talleres del ferrocarril del Oeste, donde trabajan millares de obreros que dan vida propia á ese paraje. Además, la gran Avenida Rivadavia con doble vía de tranvías eléctricos hasta Liniers, transforma ese barrio en uno de los más cercanos al centro de la ciudad, dado el medio fácil de comunicación. Por otra parte, el subterráneo cuya construcción sigue efectuándose rápidamente, dará una valorización enorme y segura á la parte Oeste del municipio, en cuyo ejido están comprendidos los terrenos en venta. Si se agrega también las condiciones de la venta por demás liberales y convenientes, llegaremos á la conclusión indiscutible de fondo, que el negocio ofrecido es brillante. Hay que tener en cuenta para ello que se trata de una forzosa liquidación de negocios y la facilidad en los pagos, lo cual dará opción á todos á participar de la utilidad que ha de obtenerse en la adquisición de estos terrenos situados, como ya se ha dicho, en un paraje de más porvenir de la capital, por las grandes obras del subterráneo que se están construyendo y los talleres existentes del Oeste, pues esto puede afirmarse sin reserva al temor alguno de incurrir en la exageración. La venta se efectuará sobre los mismos terrenos. Sin base y con orden terminante de vender.

EL DOMINGO 5 de Mayo

A las 3 de la tarde, terreno 10x29, calle Yerbal entre Sáenz Valiente y Badoya. Condiciones de pago: $ 2.045 88 en hipoteca pagaderos en 2 cuotas iguales, la primera el 7 de Noviembre del corriente año y la otra el 7 de Mayo de 1913 sin interés y el excedente al contado.

—A las 2.30 p. m., la esquina de Ramón L. Falcón y Alvariño, dividida en 5 lotes, cuyas medidas varían de 218 v. c. á 446 v c. Condiciones de pago: mitad al contado y mitad á un año de plazo con el interés del 7 por ciento anual.

—A las 2.40 p. m., la esquina de Miralla y Cossio, dividida en 5 lotes con terreno situado calle Alvariño cuyas medidas varían de 846 á 879 v. c. Condiciones de pago: 2.000 $ en hipoteca por cada lote á un año de plazo con el interés del 9 por ciento y el excedente al contado.

—A las 3 p. m., la esquina de Patrón y Pola, dividida en 7 lotes, cuyas medidas varían de 283 á 446 v. c. Condiciones de pago: una cuarta parte al contado y el resto 1, 2 y 3 años de plazo con el interés del 7 ojo.

—A las 3 p. m. terreno 10 por 44 v., calle Pola entre Patrón y Acasuso. Venta al contado.

—A las 3.30 p. m., 5 lotes situados en las calles Acasuso, Alvariño y Miralla, cuyas medidas varían de 348 á 550 v. c. Condiciones de pago: mitad al contado y mitad á un año de plazo con el interés del 7 por ciento.

—A las 4.15 p. m., 2 lotes calle Olidén entre Patrón y Acasuso que miden cada uno 10x30 v. c. Condiciones de pago: tercera parte al contado y el resto á 6 y 12 meses de plazo con el interés del 6 por ciento.

—A las 4.45 p. m., terreno calle Caaguazú entre Pieres y Olidén, que mide 10x40 varas. Condiciones de pago una cuarta parte al contado y el resto á 1, 2 y 3 años de plazo con el interés del 7 por ciento. Todos los perfectos á satisfacción de los compradores. Las escrituras se otorgarán ante el escribano don Alberto Wullie Bille, Avenida de Mayo 695. Seña, 8 por ciento. Comisión 2 por ciento. Soliciten datos y planos á nuestra casa, Florida 371, of. 3, U. T. 4599, Avenida.—Emilio A. Garbagnati y Cía. 1p

CASA CALLE YERBAL 5923 entre las de Sáenz Valiente y Dupuy, espléndida casita edificada en terreno que mide 14 por 44 varas. Venta á plazos con la base de $ 8.50 la v. c. Ubicación es de importancia, pues dista una cuadra de Rivadavia. Reconoce una hipoteca de $ 5.000 sin interés que vence en Diciembre del corriente año.

EL DOMINGO 5 de Mayo, á las 2.30 de la tarde, sobre la misma. 1p

César Galloni

MAÑANA

EN MARCOS PAZ

F. C. O.

Venta particular de

100 LOTES 100

Desde $ 5 m n. por mes el lote, en 80 meses.

ESTOS LOTES ESTAN ubi- cados frente á las dos estaciones de este importante pueblo cabeza de partido, saldo final de los 1.200 lotes vendidos y mayor parte edificados. Para responder al tráfico siempre creciente de este pueblo la empresa del Oeste ha aumentado desde Diciembre próximo pasado el número de trenes para dicha línea contando dasda ya con 22 trenes diarios Unica ocasión que se presenta para hacerse dueño de un lote de terreno bien ubicado, á un paso de la estación Con poco desembolso y sin pagar comisión

LOS DOMINGOS 5 y 12 de Mayo se procederá á la venta particular sobre los mismos terrenos, desde la mañana y desde hoy en mi escritorio, una sola mensualidad como seña y otra al recibir el título provisional Planos y boletos, Reconquista 335.—César Galloni. 1p

A. Lopez y Cía.

COMO JUDICIAL — VENTA resuelta, á dos cuadras de la plaza Once de Septiembre, calle Bermejo número 233, entre Cangallo y Sarmiento Casa grande de material hecha en cal, fácil de remodernar, en terreno de 700 varas cuadradas. A un paso del mercado de carnes del Once y en el punto llamado á progresar cada día más por el tráfico comercial y demás condiciones ventajosas de su ubicación expuesta. El terreno mide 10.96 varas de frente al Este por 62.55 varas al Norte, 52.81 varas al Sur y 12.10 en el contrafrente. Venta ad corpus. El amplio edificio se da bajos, techos de azotea, tirantería de madera dura. Consta de 12 habitaciones incluso la sala, vereja al frente, todas las comodidades, 2 w. c., pileta, cocina, patios de baldosa, agua corriente, cloacas, adoquinado pago, etc., etc. Renta $ 300 líquidos por mes. Visítese.

EL DOMINGO 5 de Mayo, á las 4.30 de la tarde, sobre la misma propiedad. Base, pesos 45.000, comprendida la hipoteca de pesos 17.000 en cédulas argentinas. El comprador entregará en el acto de firmar el boleto el 5 por ciento como seña y á cuenta de precio y el 2 por ciento de nuestra comisión. Más datos, Avenida de Mayo 676, ó en la Boca, Olavarría 396.—A. López y Cía. a30

CASA EN EL DOCK SUR — Manzana 318, lote número 3. Es la mejor ubicación del dock, limitado á adquirir gran importancia comercial por el puente que va á unir las dos márgenes del río y los tranvías que pasan frente á la casa que vendemos. Se halla á una cuadra antes de llegar á la primera curva del tranvía y desde allí se divisa todo el dock. El terreno mide 10 varas de frente al Sur por 58 varas de fondo. La casa tiene 8 piezas de madera y ofrece nuevas, con sus cocinas y demás comodidades. Produce 130 pesos de renta por mes.

EL DOMINGO 5 de Mayo, á las 3 de la tarde, sobre la misma finca. Base, $ 5.000. Reconoce hipoteca de $ 3.366, pagaderos en 31 mensualidades de $ 101 cada una, sin interés. Títulos perfectos. Seña, 8 por ciento. Comisión, 2 por ciento. Más datos, Olavarría 396 ó A. de Mayo 676.—A. López y Cía.

ARTURO DEMARCO

TERRENO SUD AMERICA entre San Elías y Camarones, adoquinándose, 10 por 40 varas. Base, $ 5 vara cuadrada.

EL DOMINGO 5 de Mayo, á las 3.30 de la tarde. Informes, Maipú 131. a28

TERRENO YERBAL entre Echenagucia y Dupuy, lote 10, manzana L. 10 varas de frente por 75 varas de fondo, á una cuadra de Rivadavia. Sin base.

EL DOMINGO 5 de Mayo, á las 4.30. Informes, Maipú 131, de 1 á 6. a28

BASE, 8 $ VARA CUADRA- da, una esquina ideal, Avenida El Cano esquina Abalos, á dos cuadras de los tranvías números 94 y 88, de 12.82 varas por 26.70 varas.

EL DOMINGO 5 de Mayo, á las 4 de la tarde.—A. Demarco. Maipú 131, de 1 á 6 de la tarde. m4

VARELA ESQUINA RECUE- ro, 2 hermosas casas para familia. Casa esquina, 4 salas, altillo, cocina, baño, construcción en cal, patio y vereda de mosaico, cañería de gas, agua de molino, carpintería de cedro, cielos rasos de yeso, adoquinado pago, tranvía 49 á una cuadra, Varela 991. Base, 7.500 $, en cédulas. Casa de sala y 4 dormitorios, altillo, cocina, baño, construcción en cal, patio y vereda de mosaico, cañería de gas, agua de molino, carpintería de cedro, cielo raso de yeso, adoquinado pago. Tranvía 49 á una cuadra, Varela 939. Base, 7.500 en cédulas. Casa de sala y dos dormitorios, altillo, cocina, baño, construcción en cal, patio y vereda de mosaico, cañería de gas, agua de molino, carpintería de cedro y cielo raso de yeso. Adoquinado pago. Tranvía 49 á una cuadra. Recuero 3652 al lado de Varela. Base, 5.000 $, en cédulas, llaves en mano. EL DOMINGO 12 de Mayo, á las 4 de la tarde, informes Maipú 131, de 1 á 6 de la tarde. m4

Arturo Barros y Cía.

Casa moderna

CORRIENTES Y YATAY — Espléndido edificio de altos y bajos, al lado de esa esquina, calle Yatay 880 y 882. Construcción moderna, sólida, de buen gusto, en condiciones de producir alta renta. La casa baja consta de sala, comedor, tres dormitorios, servicio, baño con agua fría y caliente, cocina, etc. y la alta, tiene un dormitorio más y 7 piezas de servicio. Lujosa carpintería de cedro, mosaicos americanos, motor para el pozo semisurgente, cañerías de agua corriente, elegante frente y todos los demás detalles de una casa hecha á todo costo. Base, 35.000 pesos.

EL DOMINGO 12 de Mayo á las 3 1|2 p. m., en la misma propiedad. Mide 9 varas de frente por 26 de fondo. Títulos perfectos Seña 8 o|o. Comisión 2 o|o. Informes, San Martín 50.—Arturo Barros y Cía. mi

RIO NEGRO — 850 HECTA- reas de campo en 2 lotes de 425 hectáreas cada uno. Al Sud del pueblo Roca, río por donde corre el ferrocarril. La canalización del Río Negro es un hecho, de modo que todos los campos se convertirán en espléndidos prados con la irrigación. Sin base. A tanto la hectárea pagadero al contado.

EL SABADO 11 de Mayo á las 3 p. m. en nuestro salón de ventas, San Martín 50. Los lotes forman parte de la sección 17 del Río Negro, conocido por lo de Ponco, chacra 2 y 62, sección 1a., 12 1|2 de la 67 y 11 y 1|4 de la 68 sección 2a. y chacras 2 y 73 sección 1a., chacras 80, 1|3 de la 67-89 y 1|4 de la 68, sección 2a. de un plano especial de división. Seña 8 o|o. Comisión 2 o|o. Las escrituras serán otorgadas por el escribano señor Adolfo Silvano, San Martín 56. Planos é informes, San Martín 50.—Arturo Barros y Cía. m4

EN SAN LUIS —DEPARTA- mento de la Capital, partido del Taja, 21.206 hects., 24 áreas, 73 centiáreas de campo en 3 lotes. Lote núm. 1 con 9535 hects. 97 áreas, 33 centiáreas, concedido por Santa María. Linda al N. con doña Delia Agosta, al O. con el Río Desaguadero, al E. con el río El Salto y al S. con doña Mercedes B. de Guiñazú. Dista 2 1|2 leguas de Beazley y 2 de Gorgonto, F. C. F. Campo parejo en su totalidad, tierra negra y arenosa, agua á 2, 5, 8 y 10 metros, tiene varios pozos á 6 metros y lagunetas á 2 metros, edificio con 5 piezas, corredor y gran galpón, todos de cinc, alambrado por el costado N. hasta el arroyo Bruno y por el costado O. con alambre

S. MARTIN 284 · V. S. VINELLI Y HNO. · U.T. 90 AVENIDA · COOP. 3544 CENTRAL

MUEBLES — REMATES SEMANALES en nuestro salón, Corrientes 2635. SABADO á las 8, muebles; MIERCOLES á las 4, y DOMINGOS, á las 3 p. m. mercaderías en general; anticipamos dinero sobre muebles. U. T. 1557, Mitre.—V. S. Vinelli y Hno. v31

MAÑANA
EN TEMPERLEY
La gran casa-quinta
A 4 AÑOS DE PLAZO

EN TEMPERLEY — LA VA-liosa casa-quinta conocida por del señor Bosch, en lo más alto y céntrico de ese importante pueblo, á solo 4 cuadras de la estación, adoquinado y tranvía al frente y rodeada de las mejores residencias. Las dimensiones son de las más halagadoras, 4.550 varas dando frente á tres calles 35 varas al bulevar Dorrego, adoquinado, 130 varas á 25 de Mayo, directa á la estación y con tranvía y 35 varas á la calle Vicente López. Edificio muy amplio compuesto de sala, antesala, escritorio, comedor 5 amplios dormitorios, 2 piezas para servicio, despensa, una pieza para depósito, cuarto de baño con depósito de agua caliente, galería, pieza para quintero, gran cocina con azulejos y cocina económica, gas, luz eléctrica en toda la casa y en el jardín: campanillas eléctricas, cercada de verja de hierro con entrada para coche, etc. Con referencia al parque dado las valiosas plantas que allí existen nos obliga á desmerecerlo el jardín de Temperley. Aconsejamos visitar esta propiedad, pues dada la gran facilidad en el pago, les resultará una verdadera ocasión. Base, 45.000 $, 20 por ciento al contado y el resto á uno, dos, tres y cuatro años de plazo con el 7 por ciento de interés.

EL DOMINGO 5 de Mayo, á las 2 en la misma propiedad. Seña, 8 por ciento y 2 por ciento de nuestra comisión. Títulos perfectos. Más datos á nuestra casa, San Martín 284.—V. S. Vinelli y Hno. U. T. 90. (Avenida). a13

MAÑANA
EN TEMPERLEY
La gran casa-quinta
A 4 AÑOS DE PLAZO

EN TEMPERLEY — LA VA-liosa casa-quinta conocida por del señor Bosch, en lo más alto y céntrico de ese importante pueblo, á solo 4 cuadras de la estación, adoquinado y tranvía al frente y rodeada de las mejores residencias. Las dimensiones son de las más halagadoras, 4.550 varas dando frente á tres calles 35 varas al bulevar Dorrego, adoquinado, 130 varas á 25 de Mayo, directa á la estación y con tranvía y 35 varas á la calle Vicente López. Edificio muy amplio compuesto de sala, antesala, escritorio, comedor 5 amplios dormitorios, 2 piezas para servicio, despensa, una pieza para depósito, cuarto de baño con depósito de agua caliente, galería, pieza para quintero, gran cocina con azulejos y cocina económica, gas, luz eléctrica en toda la casa y en el jardín: campanillas eléctricas, cercada de verja de hierro con entrada para coche, etc. Con referencia al parque dado las valiosas plantas que allí existen nos obliga á desmerecerlo el jardín de Temperley. Aconsejamos visitar esta propiedad, pues dada la gran facilidad en el pago, les resultará una verdadera ocasión. Base, 45.000 $, 20 por ciento al contado y el resto á uno, dos, tres y cuatro años de plazo con el 7 por ciento de interés.

EL DOMINGO 5 de Mayo, á las 2 en la misma propiedad. Seña, 8 por ciento y 2 por ciento de nuestra comisión. Títulos perfectos. Más datos á nuestra casa, San Martín 284.—V. S. Vinelli y Hno. U. T. 90. (Avenida). a13

MAÑANA
En Temperley

EN TEMPERLEY — LA ES-quina Cangallo y Rivadavia en dos lotes. La esquina de 20 por 50 y el otro de 10 por 34, con frente á la calle Cangallo, á sólo 4 cuadras del andén de esa importante estación de empalme del F. C. S. y con 100 trenes diarios, y á sólo 3 cuadras del eléctrico 103 á plaza de Mayo. Son espléndidos terrenos, rodeados de hermosas residencias como las de los señores Dellepiane, Malnero, Camaño, Baño, doctor Obligado y otras, las que dan realce á ese gran barrio, gas, luz eléctrica y agua corriente por su frente. Venta resuelta. Sin base.

EL DOMINGO 5 de Mayo, á las 3, en los terrenos. Títulos perfectos. Seña, 8 por ciento. Comisión, 2 por ciento. Más datos, en nuestra casa, San Martín 284.—V. S. Vinelli y Hno. a36

MAÑANA
En Temperley

EN TEMPERLEY — 990 va-ras en un lote y formando esquina á la calle Vicente López y 25 de Mayo, directa á la estación. Terreno cultivado y con cantidad de frutales, alambrado de tejido, vereda, gas, aguas corrientes, luz eléctrica y tranvía al frente. Situación codiciada por ser la parte más alta de ese pueblo y por encontrarse á sólo 5 cuadras de la estación. Rodeadas de preciosas casas-quintas y donde ya nadie vende. Dimensiones muy amplias, 25.11 á la calle 25 de Mayo por 39.50 á la de Vicente López; de esa superficie queda deducida la ochava. Sin base y á tanto la vara. El comprador podrá tomar á su cargo una deuda de $ 4.400 que se amortiza en 25 cuotas mensuales de $ 176 cada una y el excedente en mitad al contado y el resto á 6 meses de plazo, sin interés.

EL DOMINGO 5 de Mayo, á las 3 de la tarde, en el mismo terreno. Seña, 8 por ciento. Comisión, 2 por ciento. Títulos perfectos pueden revisarse en nuestra casa. Más datos, San Martín 284.—V. S. Vinelli y Hno. a35

LA ESQUINA
Provincias Unidas y Carabobo
4100 varas en un lote v6

LA IMPORTANTE CASA quinta del señor Esteban Serrador, formando esquina, Carabobo 230 y Provincias Unidas 1888, á sólo 2 cuadras de Rivadavia y en uno de los barrios de mayor significación. 63 varas sobre el gran bulevar Carabobo y 65 sobre el de Provincias Unidas, ambas adoquinadas con tranvías y luz eléctrica. El edificio de altos y bajos, al bien de construcción antigua, reune todo el confort requerido en las grandes mansiones y aunque no se tome en cuenta en la venta, damos su detalle, gran hall, escritorio, salón para billar, amplio comedor, 4 cómodos dormitorios en los bajos y 2 más en los altos, cuarto de baño con azulejos, completos, 4 piezas para el servicio, garage y demás dependencias, todo con materiales de primer orden, agua corriente, cloacas domiciliarias, etc. Regio jardín con variados rosales y plantas de mérito, frutales, verjas de hierro, etc. Esta venta debe interesar á todo especulador, pues se presta para subdividirla en 11 lotes, como lo mismo á las personas de buen vivir. Base, $ 45 la v. c. (considerándose como terreno baldío). Reconoce una deuda de 50.000 $ en cédulas argentinas que puede cargar el comprador á gusto de plaza. En el caso de que el comprador desee más facilidades por la parte al contado, nuestra casa se encarga de conseguirle la mitad en hipoteca á 1 ó 2 años, con interés de 8 o|o.

EL DGO. 19 de Mayo, á las 3, en la propiedad. Títulos perfectos. Seña, 8 por ciento. Comisión, 2 por ciento. Visítese de 2 á 5 p. m. Vale la pena. Más detalles á nuestra casa, S. Martín 284. U. T. 90, Avenida.—V. S. Vinelli y Hno. a30

36 departamentos 36
Renta mínima $ 21.600 v6

CASA CON 34 DEPARTA-mentos y 2 negocios (altos y bajos), situada en el centro de Floresta, calle Bolaños 156 al 202, casi esquina Ramón L. Falcón (adoquinada), á sólo 5 cuadras al Sur de Rivadavia (altura $5500 á $ 3 al Oeste de la plaza y 7 de la gran arteria Mariano Acosta. Edificio todo en cal, sólidamente construído y recién terminado en un terreno de 20 varas por 77. Cada departamento consta de 3 amplias piezas, cocina, w. c. y patio, gas, cloacas domiciliarias con cámaras antisépticas, pisos pino tea, cielo rasos yeso, carpintería cedro, etc., motor para aguas corrientes, 10 timbres, en una palabra, todo ha sido terminado sin economías y con el confort necesario. Base, 150.000 $, incluso una deuda á La Edificadora, de $ 70.000, al 8 por ciento anual. Negocio brillante para los rematistas.

EL DOMINGO 19 de Mayo, á las 3.30, en la propiedad. Títulos perfectos. Seña 8 por ciento. Comisión 2 por ciento. Visítese. Más detalles á nuestras casas, San Martín 284. U. T. 90 (Avenida).—V. S. Vinelli y Hno. a35

MAÑANA
EN BANFIELD — DOS her-

mosos terrenos situados en Villa Rosero, centro muy poblado y de seguro porvenir que será crusado en breve por una línea de tranvía. Dimensiones amplias 10 varas por 30. Base, $ 0.70 la vara.

EL DOMINGO 5 de Mayo, á las 4 de la tarde, en nuestro salón de ventas, 2635 Corrientes 2639. Seña, 8 por ciento y 2 por ciento de nuestra comisión en el acto del remate. Más datos á nuestra casa central, San Martín 284.—V. S. Vinelli y Hno. U. T. 90 (Avenida). a30

MAÑANA

CASA QUINTA en VILLARS situada en uno de los parajes más altos y pintorescos de este floreciente pueblo. Forma parte de los terrenos conocidos por de Malatesta y la componen las manzanas números 78, 79, 84 y 85 del plano de venta el que facilitamos á los interesados. Superficie total, 42.357.20 varas. Edificio compuesto de una gran habitación, cocina, galería, w. c. pozo, etc., alambrado de 5 hilos todo cultivado, frutales, huerta, etc. Sin base.

EL DOMINGO 5 de Mayo, á las 4 de la tarde, en nuestro salón de ventas 2635 Corrientes 2639, seña, 8 por ciento. Comisión, 2 por ciento. Más datos á nuestra casa central, San Martín 284.—V. S. Vinelli y Hermano. a36

ESTA NOCHE
29 LOTES EN BURZACO

EN BURZACO — 29 LINDOS lotes, que forman la manzana lindera á la vendida en nuestro último remate. Sobre el macizo de ese gran pueblo. A sólo 3 cuadras de la avenida F. Alcorta (por donde pasará el eléctrico á S. Vicente), próximos á la plaza, iglesia, colegio y rodeados de buenas casa-quintas. Situados en una loma sobre las calles La Plata, San Petersburgo, Temperley y Adrogué. Base, pesos 5 el lote, en 80 meses, sin interés. Seña 2 mensualidades en el acto del remate y 2 o|o de comisión y 8 meses más al retirar el título provisorio en nuestra casa central. Títulos perfectos definitivos, al que lo desee pagando 20 meses.

EL SABADO 4 de Mayo, á las 8 de la noche, en nuestro salón de ventas, Corrientes 2635 al 2639. Soliciten planos y visiten los terrenos que no dejarán de comprar. San Martín 284. U. T. 90, Avenida.—V. S. Vinelli y Hno. a30

ESTA NOCHE

EN FERRARI — UNA CUA-dra del gran bulevar de Barracas á Chascomús con eléctrico proyectado de Quilmes á Dolores, 4 terrenos formando parte de la manzana 14 y haciendo esquina á las calles Buenos Aires y Villegas. Sin base, á tanto el lote y en 30 meses. Seña 3 meses en el acto de la venta y 2 por ciento de comisión y 3 meses más al recibir el título provisorio.

SABADO 4 de Mayo, á las 8 p. m., en nuestro salón de ventas, 2635 Corrientes 2639. Planos, San Martín 284, U. T. 90, Avenida.—V. S. Vinelli y Hno. a30

ESTA NOCHE
MUEBLES
y cajas de fierro del país y extranjeras

ESTA NOCHE A LAS 8 EN nuestro salón, Corrientes 2635 remataremos una infinidad de muebles, (no ser, gran comedor tallado de nogal de Italia, un buen juego dormitorio art-nouveau, de roble macizo, varios dormitorios distintos estilos, cantidad de muebles sueltos, á saber: camas, roperos, guardarropas, sillas, escritorios, bibliotecas, un buen surtido de cajas de hierro del país y extranjeras aparadores, máquinas de coser, cuadros, mesas, mostradores, armazones é infinidad de artículos, adornos, etc.—V. S. Vinelli y Hno., casa central, San Martín 284. 1p

80.000 VARAS EN FERRARI en 8 manzanas de 10.000 varas cada una, situadas entre las estaciones del F. C. S. y la del F. C. á Meridiano V. (estación Obligada) y sobre la línea del F. C. G. P. B. A. (trocha angosta), la que en breve tendrá su estación frente á los terrenos en venta. Es tierra especial, toda cultivada. Gran chambrada, en un paraje alto y sano, que se está fraccionando, lo que brinda excelente ocasión para los especuladores pequeños. Base, pesos 0.08 la vara con opción, mitad al contado y mitad á un año de plazo, sin interés.

EL DOMINGO 12 de Mayo, á las 4, en nuestro salón de ventas, 2635 Corrientes 2639. Seña, 8 por ciento. Comisión, 2 por ciento. Títulos perfectos. Recalcando varios compradores, queda nombrado el escribano señor Jacinto Avila, Chacabuco 78. Pidan planos, San Martín 284. U. T. 90 (Avenida).—V. S. Vinelli y Hno. ml

CASA POR MENSUALIDA-des, al N. de Flores, Gavilán 1271, entre Avenida Gaona y Dungenes, á una cuadra de Boyacá, con los eléctricos 89 y 99. Terreno completamente moderno, 9x25 varas. Edificio sólido, sala con amplio balcón y frente moderno, zaguán con cancel, 2 dormitorios, comedor, baño con azulejos, cocina, pieza de altos, galería, cielos rasos de yeso, pisos pino tea, patio mosaico y mármoles, celosías, carpintería de primera, cañerías para agua y gas, vereda y otros detalles de interés. Base, $ 11.000 deuda que reconoce al Banco Hipotecario Argentino, á pagarse en 8 mensualidades, al excedente al contado.

EL DOMINGO 12 de Mayo, á las 3.30 de la tarde, en la misma. Títulos perfectos. Seña, 8 por ciento. Comisión, 2 por ciento. Visitenla en conveniente. Más datos, San Martín 284, U. T. 90, Avenida.—V. S. Vinelli y Hno. m4

CASA BOLLINI 169, ENTRE Peña y Melo, á media cuadra de Gallo, 9 varas de frente al NO. por 30.50 de fondo, costado SO. y 29.80 en el del NE. Edificio de construcción antigua, 4 piezas, delantero, cocina, patio de mosaicos, pisos pino tea, w. c., letrinas, etc. Cloacas, agua corriente, vereda adoquinado pago. Base, $ 12.000 $, mitad al contado y mitad á un año de plazo sin interés. Títulos perfectos. Seña, 8 por ciento. Comisión, 2 por ciento.

EL DOMINGO 12 de Mayo, á las 3 de la tarde en la misma. Se entregará las llaves en mano. Informes, San Martín 284, U. T. 90 (Avenida).—V. S. Vinelli y Hno. m14

O.E.ACCAME
490—RECONQUISTA—490

6 TERRENOS INCLUSO Una esquina en Flores, Helguera y Camarones y dos en San Blás, entre Argerich y Camarones, dos de 187, 303 y 495 v. c. Sin base, á plazos. A una cuadra del adoquinado por Nazca en construcción. Datos, O. E. Accame.

EL DOMINGO 5 de Mayo, á las 3. a28

AVENIDA BELLA VISTA, 2 terrenos, calle San Matías entre esa importante avenida adoquinada y calle Segui y á una cuadra de la Avenida San Martín. Punto sumamente comercial y edificando con eléctricas á todas direcciones. Miden 8.33 por 66 c|u. Sin base, á plazos. Datos, O. E. Accame.

EL DOMINGO 5 de Mayo, á las 4, a28

EN MARMOL, 1 ESQUINA y 5 lotes. Calle Hynon y B. de Irigoyen. La esquina de 517 v|c. y los lotes de 295 y 394 varas cuadradas. Sin base. A largos plazos. — Ubicación especialísima para vivir ó para venta, pues dista sólo dos cuadras de la estación con tranvía local al frente, y 5 cuadras de la estación Adrogué, con la gran fábrica de Moore y Tudor al frente. Alambrados y amojonados. Datos, O. E. Accame.

EL DOMINGO 5 de Mayo, á las 2. a30

ESQUINA EN ALMAGRO — Hidalgo y Méndez de Andés. 11.66 por 31.34, igual á 320 varas cuadradas. Superficie indicada para un edificio de renta. Base, pesos 15 la vara cuadrada, á plazos. Dista 5 cuadras de Rivadavia, estación Caballito y Avenida Gaona, con eléctricos. Cercada y con adoquinado. Datos, O. E. Accame.

EL DOMINGO 5 de Mayo, á las 2.30. a30

MERLO 1447 Y MALVINAS— 2 cuadras de Río IV y 5 de Rivadavia. A 2 cuadras de Río IV y 5 de Rivadavia. Base 14.000 $ á plazos. 10 por 40. Frente moderno, jardín, 5 habitaciones, comedor, baño, pieza de altos, galería, cedro, yeso, mosaicos, panneaux, gas, etc. Adoquinado pago. Desocupado. Datos, O. E. Accame.

EL DOMINGO 5 de Mayo á las 4 p. m. vs

Santiago Paletta y Cía.
Independencia 3564. U. T. 2145. Mitre

EN FLORESTA — DENTRO de las avenidas Provincias Unidas y Rivadavia. 128 lotes de terreno y dos casas para mensualidades, frente á las calles San Fernando, E. Castro y otras.

EL DOMINGO 12 de Mayo á las 2 p. m. sobre los mismos. Después detalles, vea

F.G.E.
F. González Elizalde
Rivadavia 542. U. T. 1593. Avenida

PROPIEDAD CENTRAL Sal-guero 235 y la avenida Díaz Vélez, casa regia en amplio terreno de 10 por 40 su sólido edificio está compuesto de sala, con frente de piedra artificial y balcones, vestíbulo, 7 dormitorios, cocina, w. c., patios de mosaicos, cielos rasos yeso, carpintería y celosías de cedro, cloacas, aguas corrientes, adoquinado y otras comodidades que visitándose la propiedad podrán apreciarse, está rodeada de tranvías á todas direcciones reuniendo á más toda clase de comodidades á mano, base 35.000 pesos, Mitad al contado y mitad á 1 y 2 años de plazo con el interés del 7 o|o y garantía de la misma. Visítese de 2 á 5 p. m.

EL DOMINGO 5 de Mayo á las 3.30 p. m. Informes á mi casa, Rivadavia 542.—F. González Elizalde. a28

EN FLORES 3 NOTABLES terrenos de ubicación inmejorable y de porvenir asegurado, formando esquina, calle Morelo y Areco, de dimensiones ideales, están entre edificios y á un paso de la avenida Provincias Unidas. Sin base, mitad al contado y mitad á 6 meses sin interés. Las escrituras se otorgarán por ante los escribanos señores Valenzuela y Martín, B. Mitre 519.

EL DOMINGO 5 de Mayo á las 2.30 p. m. Mejores informes á mi casa, Rivadavia 542.—F. González Elizalde. a30

EN BARRACAS PROPIEDAD muy bien ubicada Santa Rosalía 1439 y Santa Elena, su sólido edificio lo compone 5 habitaciones de material y 4 de madera, cocina, w. c., galerías, cielos rasos de yeso, y otras comodidades que visitándose se podrán apreciarse, tiene adoquinado paso á su frente está próximo á los tranvías y las avenidas Entre Ríos y Vieytes. Mide 12 por 70 más ó menos. Base 13.500 pesos, á liquidar resueltamente, tiene 8 000 en hipoteca que vence dentro de diez meses al 8 o|o con la que podrá cerrar el comprador visítese y no se desanime la oportunidad.

EL DOMINGO 5 de Mayo á las 3 p. m. Informes á mi casa, Rivadavia 542.—F. González Elizalde a30

EN SAN MARTIN A PLA-zos, 16 magníficos lotes de dimensiones ideales. Sobre las bellas calles 3 de Febrero, Saavedra y Santos Lugares. A 3 cuadras de dicha estación y 5 del tranvía de Lacroze á plaza de Mayo y 4 á cuadras de la plaza, rodeados de buenos edificios, chalet y casas de comercio, con todas las aguas corrientes, y luz eléctrica en los mismos terrenos, ubicación inmejorable y de gran porvenir. Base á $ 3 la vara cuadrada. Condiciones de pago: tercera parte al contado y el resto á 6 y 12 meses con garantía hipotecaria.

EL DOMINGO 5 de Mayo á las 3 p. m. sobre los mismos, mayores informes á mi casa, Rivadavia 542.—F. González Elizalde. a28

Vendido particularmente

EN FLORES — NOTABLE terreno bien ubicado especial para un corralón ó depósito, mide 11 por 39 y 29 en el contrafrente, calle Craig entre Directorio y Convención, sin base, mitad al contado y mitad á 6 meses sin interés. Las escrituras se otorgarán por ante el escribano Valenzuela y Martín, B. Mitre 519.

EL DOMINGO 5 de Mayo á las 4.30 p. m. Mayores informes á mi casa, Rivadavia 542.—F. González Elizalde a30

AVENIDA BELLA VISTA Dungeness á 20 metros de la primera, linda casita muy bien ubicada, reuniendo comodidades suficientes para vivir ó para renta tiene varias líneas de tranvías para todas direcciones y otros géneros de comodidades á mano, tiene sala, 3 dormitorios, cocina, w. c., galerías, cielos rasos de yeso, patios de mosaicos, y otras comodidades que visitándose podrán apreciarse, el terreno mide 10 por 35 pesos, Base pesos 7.000 que reconoce en hipoteca á 1 año de plazo con opción á 2 años más, llave en mano, ganaba 30 pesos de alquiler.

EL DOMINGO 5 de Mayo á las 4.30 p. m. Mayores informes á mi casa, Rivadavia 542.—F. González Elizalde. a28

EN EL CENTRO MISMO DE Belgrano y en medio de las grandes construcciones que se desarrollan en el aristocrático faubourg. La gran esquina de 3 de Febrero y Olazábal, que la constituyen 5 casas de estilo chalet. Venta sin base con cédulas y largos plazos.

EL DOMINGO 26 de Mayo. Después detalles.—F. González Elizalde. vbm.

PROPIEDAD MODERNA Y elegante en Belgrano, Pino 2546 y la avenida Cabildo con cédulas y plazos.

EL DOMINGO 19 de Mayo á las 4.30 p. m. Después detalles.—F. González Elizalde. vbm.

PROPIEDAD ESTILO CHA-let, en Belgrano, Olleros 2874, con cédulas y plazos.

EL DOMINGO 19 de Mayo á las 4 p. m. Después detalles.—F. González Elizalde. vbm

EN FLORES — TERRENITO de 10 por 34 calle Helguera entre las de Gaona y Dunganess. Sin base, está entre buenos edificios y en una ubicación brillante y de porvenir asegurado. Reconoce una hipoteca de 2.000 $ á 1 año de plazo con el interés del 7 o|o. Escrituras se otorgarán por ante los escribanos señores Valenzuela y Martín, B. Mitre 519

EL DGO 5 de Mayo á las 4.30 p. m. Mayores informes á mi casa Rivadavia 542.—F. González Elizalde. a30

EN FLORES BOGOTA EN-tre Helguera y Cuenca, espléndido lote su valorización acrecenta día á día. Mide 12 por 40. Sin base, mitad al contado y mitad á 6 meses de plazo sin interés con pagaré hipotecario. Las escrituras se otorgarán por ante la escribanía de los señores Valenzuela y Martín, B. Mitre 519.

EL DOMINGO 5 de Mayo á las 3 p. m. Mayores informes á mi casa, Rivadavia 542.—F. González Elizalde a30

*JUDICIAL — EN AVELLA*neda Landa, casa esquina de 3 habitaciones y dependencias, calle Felipe Llavallol número 990 esquina á José Loh, está á 7 cuadras del tranvía á Temperley y á 3 de la estación Landa, juez doctor Alfredo Pinedo. Planos y datos, á mi disposición. José Conti

SOBRE LA AVENIDA RIVA-davia, toda adoquinada y con tranvía eléctrico, á inaugurarse en Haedo, 10 hermosos terrenos en 80 mensualidades sin interés, base, 15 pesos por mes el lote, vean una ocasión es lo mejor que puede ofrecerse en venta, están en un barrio completamente alto entre chalets y casas-quintas y frente al frente donde debe construirse la estación Haedo, pues la actual quedará para carga, según proyecto del F. C. Oeste, pero precisamente de todo esto, lo más importante es su proximidad á la avenida Rivadavia, toda adoquinada y pronto con doble vía de tranvía ya inaugurado á la gran, y de una cuadra de un eléctrico también del subterráneo, factores todos importantes que aseguran al comprador una excelente compra en cualquier precio y en cualquier momento los terrenos en venta, dan frente á las calles San Martín, 25 de Mayo, 3 de Febrero y otras, son todas las medidas suficientes para edificar en seguida la casa-habitación ó renta, dado lo importante que lo es ese sitio. Condiciones de la venta: en 80 mensualidades sin interés, 8 meses en el acto del remate más el 2 por ciento de comisión y 3 meses más á la entrega de la libreta dentro de los 15 días. Títulos definitivos á las 12 mensualidades por la oficina del señor Lappi, Florida 230 Planos y mayores informes, á mi casa, Rivadavia núm. 542. Se rematará

EL DOMINGO 12 de Mayo, á las 2 de la tarde, sobre los mismos terrenos en venta, tren gratis de la estación Once á la 1.20 de la tarde con parada en la estación de Flores.—F. González Elizalde. ml

Santillán y Joseph
(Suspendido por la lluvia, para el 5 de Mayo)

En BELGRANO, calle BLAN-dengues 1547, entre Pampa y Sucre, hermosa casita á una y media cuadra de la estación del F. C. C. Argentino. Mide 11 varas de frente por 45 varas de fondo, consta de salón para negocio, 2 dormitorios, cocina, w. c., cuarto de baño, patios de mosaico, luz eléctrica y demás comodidades. Belgrano es uno de los barrios de la capital que más adelanta y donde adquiere cada día mayor valor la tierra. Base $ 16.000 pudiendo el comprador si lo desea dejar pesos 10.000 en hipoteca al 7 o|o de interés anual por dos años y abonará el resto al contado. Títulos perfectos, escrituras en seguida. Seña 8 o|o. Comisión 2 o|o.—Santillán y Joseph, San Martín 170.

EL DOMINGO 5 de Mayo, á las 3.30. a30

(Suspendido por la lluvia, para el 5 de Mayo)

En BELGRANO, calle MEN-doza 1460, á media cuadra de Blandengues y 2 de la estación del F. C. C. Argentino, casita de cuatro piezas, cocina, w. c., patio de mosaico, frente de balaustrada de material, etc. En la parte codiciada de Belgrano, donde nadie vende y donde progresa constantemente. Base $ 13.000, debiendo el comprador hacerse cargo de una hipoteca de $ 7.500 que vence dentro de seis meses y es renovable, y abonar el resto al contado. Títulos perfectos, escrituras en seguida. Seña 8 o|o. Comisión 2 o|o.—Santillán y Joseph, San Martín 170.

EL DOMINGO 5 de Mayo, á las 4 p. m. a30

JOSE CONTI
El Anglo Argentino y el Ferrocarril Oeste
con los subterráneos de PLAZA MAYO á
VELEZ SARSFIELD

Permitirán, en un plazo muy corto viajar en 15 minutos á los 30 terrenos que remataré MAÑANA á las 3 de la tarde, á 3 cuadras de la avenida Rivadavia y frente á la avenida Irigoyen

En 80 mensualidades, con base de $ 25 por mes

Tren gratis del Once á las 2.20 parando en Flores á las 2.30. Tranvía gratis le Victoria y Entre Ríos á la 1.30.

JOSÉ CONTI

EN FLORESTA, SOBRE LA buena estación de Floresta, á dos cuadras del tranvía eléctrico de la Avenida Rivadavia, frente á la plaza de la Avenida Argentina, á dos cuadras de la estación del Anglo Argentina, con frente á la Avenida Rivadavia

Guerrico & Williams

CASAS

PRECIOSO HOTELITO LUIS XVI, llave en mano, en pleno barrio aristocrático. Arenales 1400, entre Uruguay y Paraná, media cuadra al centro de la plaza Vicente López. Edificio moderno, obra del arquitecto señor Luis Broguil, levantado á todo costo y muy bien distribuído. Su detalle es el siguiente:

Planta baja—Amplio y lujoso zaguán revestido de mármol, hall con piso parquet, estufa con espejo y escalera interior, gran sala con muros tapizados y piso parquet, soberbio comedor con lambris de roble, parquet, chimenea revestida de roble y con espejo, muros tapizados; antecomedor con vitraux d'art, lambris roble y parquet, pasaje, toilette, segundo antecomedor con mantelatos, pileta y mesita mármol.

Primer piso alto — Hall, 4 dormitorios, dando 2 á la calle, 2 piezas de baño con todos los artefactos, lujosas puertas con espejos.

Segundo piso alto—2 buenas piezas, cocina con económica, antecocina, otra pieza con el montaplatos, azotea.

Subsuelo—Con entrada independiente, escritorio, 3 piezas servicio, baño, carbonera, depósito para baúles, 3 patios cubiertos. Instalación de campanillas y luz eléctrica, agua caliente, etc., Terreno de 10v28 por 20v11, siendo sus paredes medianeras. Base $ 110,000, pudiendo el comprador continuar al estilo de plaza con una hipoteca de pesos 55,000 en cédulas argentinas. Títulos perfectos.

EL MIERCOLES 15 de Mayo á las 3 p. m. en nuestra casa, Bmé. Mitre 530, donde pueden pedir prospectos con fotografía. Se da 8 o|o. Comisión 2 o|o. La propiedad puede visitarse todos los días de 9 á 11 a. m. y de 1 á 5 p. m.—Guerrico y Williams. m4

TERRENOS

ORDEN DE LA compañía de Tierras y Hoteles de Sierra de la Ventana, divididos en quintas y solares, formando el pueblo de recreo, que por su modernísimo trazado, su clima delicioso, la pureza de sus aires, está llamado á ser el rival de Mar del Plata, lugar y cita de nuestra mejor sociedad, y prefirió á esta última por todos los que no los sienta el aire de mar. A una noche de Buenos Aires y á pocas horas de Bahía Blanca, es de cómodo y fácil acceso, y lo será más todavía cuando se realice el proyecto en estudio de un tranvía que construirá la compañía uniendo la villa con la estación Sierra Grande, F. C. S. Así mismo, la compañía proyecta una usina eléctrica capaz de suministrar luz y fuerza motriz á los chalets, que se construyen. Siendo el deseo de la compañía realizar la villa integra, las condiciones de venta son excepcionalmente ventajosas. Sin base á tanto el metro cuadrado, pagadero 20 por ciento al contado y el 40 restante en 8 semestres de 10 por ciento á contar de 2 de Octubre de 1912, sin interés. Las escrituras se otorgarán inmediatamente por ante la oficina del señor Carlos de la Torre con títulos perfectos. Posesión inmediata.

EL VIERNES 10 de Mayo á las 3 p. m. en nuestra casa, B. Mitre 530. Planos detallados pueden pedirse en Bahía Blanca, al señor C. A. Fronsato, al hotel club Sierra de la Ventana; en Buenos Aires á B. Mitre 530; en Mar del Plata á nuestra sucursal Rambla, Seña, 8 o|o. Comisión, 2 o|o.—Guerrico y Williams.

ESTACION CHILLAR, F. C. S. Línea de Vela á Olavarría, en el deslinde de los partidos de Azul y Juárez. Orden de la Compañía de Tierras del Sur. Son 1.250 hectáreas de excelente campo de agricultura, que se entregan en venta en amplia y liberal, divididas en solares, quintas y chacras, rodeando la dicha estación; tierras conocidísimas en la región, como lo muestra el interés que ha despertado el anuncio de su venta, habiéndose recibido contenares de cartas pidiendo planos y datos. Su situación notable, equidistante de Olavarría, Juárez y Azul, en el centro de una rica región de agricultura y ganadería, permite esperar fundadamente que el pueblo que se forme allí tendrá un rapido progreso, con la consiguiente valorización de las tierras que lo rodean. La venta se hace en las condiciones generales de la Compañía de Tierras del Sur. Sin base, las quintas y chacras, 20 o|o al contado y el excedente á 1, 2, y 3 y 4 años de plazo, con 7 o|o de interés; el pueblo, en diez semestres sin interés, de los cuales 1|5 al contado.

EL DOMINGO 12 de Mayo á la 1 p. m. en la misma estación. Los interesados podrán tomar el tren ordinario que sale el sábado 11 de Constitución; pasa á las 5.50 a. m. del domingo por Olavarría y liga á Chillar á las 8.57 a. m. Para regresar habrá un tren especial que saldrá de Chillar, á las 6.30 p. m. del mismo día para Olavarría, llegando á esta á tiempo de alcanzar la combinación para Buenos Aires. Pidan planos á Bmé. Mitre 530. Comisión 2 o|o.—Guerrico y Williams. a27

ORDEN DE LA Compañía DE Tierras del Sur. Todo comprador de chacras y quintas tiene un año de plazo para dejar sin efecto la compra en caso que lo conviniera, devolviéndose la parte de precio pagada. Próximas ventas. Las chacras, quintas y solares que rodean las estaciones siguientes:

ESTACION CHILLAR (F. C. S.), entre Azul y Juárez, línea de Vela á Olavarría. 1.250 hectáreas. El 12 de Mayo, á la 1 de la tarde.

ESTACION BLANCAGRANDE (F. C. S.) partido de Olavarría, línea de Alvear á Pigüé, 500 hectáreas. El 26 de Mayo, á las 9 a. m.

ESTACION ARBOLEDAS, (F. C. S.), partido de La Madrid, línea de Alvear á Pigüé,, 2.500 hectáreas. El 26 de Mayo, á las 2 p. m.

Condiciones de pago: sin base las chacras y quintas á tanto la hectárea, pagadera 20 por ciento al contado y el resto en 4 cuotas iguales á 1, 2, 3 y 4 años de plazo con 7 por ciento de interés anual por semestres adelantados; el pueblo á tanto el metro cuadrado en 10 semestres sin interés. Todas las ventas se hacen dentro de las condiciones generales de la Compañía de Tierras del Sur. Posesión inmediata. Pidan planos á B. Mitre 530.—Guerrico y Williams. v|m

EN VILLA DEL PARQUE — Terreno de 354 varas, calle Pedro Lozano entre Terrada y Condarco, á 3 cuadras de la estación y á media de la avenida San Martín, con tranvía eléctrico á plaza de Mayo. Base $ 30 la v. c. mitad al contado, mitad á un año.

EL DOMINGO 5 de Mayo á las 3 en el terreno. Pidan planos á B. Mitre 530.—Guerrico y Williams. a28

MUEBLES, ETC.

NOTABLES CUADROS AL óleo. La afamada colección del señor Juan M. Labourdette, por ausentarse á Europa, todos de autores franceses de la Société des Artistes Francais: Hors Concurs, Jean Baptiste Corot, Eugène Chicot, Henri Farré, Herman León, Lé Pelletier, Fernand Maillaud, Pagneux y Reymond, Rouvière, Binet, Surtel, Sylvain, Morrey, Signoret, Tanoux.

EL MARTES 7 de Mayo á las 4 de la tarde, en el salón nuevo de Costa, calle Florida 124, donde estarán en exposición á partir del 2 de Mayo. Comisión 10 o|o.—Guerrico y Williams. m1

RICO PIANO ELECTRICO, nuevo, flamante, marca Kulicklak, con varias piezas, buen juego de dormitorio Luis XVI de caoba y marquetería, otro buen juego id de nogal tallado, Luis XV, con ropero 3 cuerpos, rico juego de comedor moderno, de roble tallado nuevo, flamante, y varios muebles del mismo estilo para escritorios, hall y vestíbulos, varios juegos de sala de diferentes estilos, juegos de comedor Renacimiento sillas nogal y cuero, juegos id de roble claro, pianos perpendiculares de varias marcas, escritorios cilíndro, bibliotecas, mesas de roble para escritorio, juego comedor roble tallado, antiguo, espejos marcos dorados para salas, mesas consolar, una partida de buenos tejidos y artículos toilette para señoras, gorras para niños, sederías, etc., etc., mesas centro y pedestales, artefactos uz á gas y eléctricos, alfombras y cortinados, varios buenos juegos dormitorio, lavatorios sin mármol, bañaderas enlozadas, juegos de sala luqué, sillones importados, cuadros al óleo, adornos de todos estilos, escopetas nuevas, cilindros 18 é infinidad de muebles de todos estilos, una partida de vinos españoles, etc., etc.

EL LUNES 6 de Mayo á las 1 de la tarde y 8 de la noche, en nuestra casa, 530 B. Mitre. Comisión, 10 por ciento.—Guerrico y Williams. m1

Guillet y de La Canal

LOS AFAMADOS CAMPOS El Chamico y Caldén Chato, excepcionalmente ubicados; á tres leguas al Norte de la ciudad de Mercedes San Luis, tierras especiales para agricultura y alfalfares. Agua dulce sin toca, desde los 4 hasta los 8 metros de profundidad, pudiendo comprobar con más de 20 pozos de balde que existen en el campo. Estos campos están rodeados de varias colonias florecientes que han producido este año abundantes cosechas de inmejorables trigos, maíces, linos, avenas, etc., y cerca de las estaciones Vizcacheras, Villa Mercedes, Kilómetro 32, F. C. S. Villa Dolores (en construcción) y probablemente cruzados por el ferrocarril en construcción de Rosario (Santa Fe), á Mendoza. La dulce fracción grande que entrega en la mejor zona agrícola de San Luis, á un paso de un centro comercial como la ciudad de Mercedes (San Luis) que puede considerarse como importancia el segundo de las provincias de Cuyo. 31.000 hectáreas, que se rematarán en fracciones de 100 á 250 hectáreas con calles libres y con grandes facilidades de pago. Próximamente carteles con detalles indicando la fecha del remate.—Guillet y de La Canal, Mercedes (San Luis). m1

Guerrico & Williams

CASAS

PRECIOSO HOTELITO LUIS XVI, llave en mano, en pleno barrio aristocrático. Arenales 1400, entre Uruguay y Paraná, media cuadra al centro de la plaza Vicente López. Edificio moderno, obra del arquitecto señor Luis Broguil, levantado á todo costo y muy bien distribuído. Su detalle es el siguiente:

Planta baja—Amplio y lujoso zaguán revestido de mármol, hall con piso parquet, estufa con espejo y escalera interior, gran sala con muros tapizados y piso parquet, soberbio comedor con lambris de roble, parquet, chimenea revestida de roble y con espejo, muros tapizados; antecomedor con vitraux d'art, lambris roble y parquet, pasaje, toilette, segundo antecomedor con mantelatos, pileta y mesita mármol.

Primer piso alto — Hall, 4 dormitorios, dando 2 á la calle, 2 piezas de baño con todos los artefactos, lujosas puertas con espejos.

Segundo piso alto—2 buenas piezas, cocina con económica, antecocina, otra pieza con el montaplatos, azotea.

Subsuelo—Con entrada independiente, escritorio, 3 piezas servicio, baño, carbonera, depósito para baúles, 3 patios cubiertos. Instalación de campanillas y luz eléctrica, agua caliente, etc., Terreno de 10v28 por 20v11, siendo sus paredes medianeras. Base $ 110,000, pudiendo el comprador continuar al estilo de plaza con una hipoteca de pesos 55,000 en cédulas argentinas. Títulos perfectos.

EL MIERCOLES 15 de Mayo á las 3 p. m. en nuestra casa, Bmé. Mitre 530, donde pueden pedir prospectos con fotografía. Se da 8 o|o. Comisión 2 o|o. La propiedad puede visitarse todos los días de 9 á 11 a. m. y de 1 á 5 p. m.—Guerrico y Williams. m4

TERRENOS

ORDEN DE LA compañía de Tierras y Hoteles de Sierra de la Ventana, divididos en quintas y solares, formando el pueblo de recreo, que por su modernísimo trazado, su clima delicioso, la pureza de sus aires, está llamado á ser el rival de Mar del Plata, lugar y cita de nuestra mejor sociedad, y prefirió á esta última por todos los que no los sienta el aire de mar. A una noche de Buenos Aires y á pocas horas de Bahía Blanca, es de cómodo y fácil acceso, y lo será más todavía cuando se realice el proyecto en estudio de un tranvía que construirá la compañía uniendo la villa con la estación Sierra Grande, F. C. S. Así mismo, la compañía proyecta una usina eléctrica capaz de suministrar luz y fuerza motriz á los chalets, que se construyen. Siendo el deseo de la compañía realizar la villa integra, las condiciones de venta son excepcionalmente ventajosas. Sin base á tanto el metro cuadrado, pagadero 20 por ciento al contado y el 40 restante en 8 semestres de 10 por ciento á contar de 2 de Octubre de 1912, sin interés. Las escrituras se otorgarán inmediatamente por ante la oficina del señor Carlos de la Torre con títulos perfectos. Posesión inmediata.

EL VIERNES 10 de Mayo á las 3 p. m. en nuestra casa, B. Mitre 530. Planos detallados pueden pedirse en Bahía Blanca, al señor C. A. Fronsato, al hotel club Sierra de la Ventana; en Buenos Aires á B. Mitre 530; en Mar del Plata á nuestra sucursal Rambla, Seña, 8 o|o. Comisión, 2 o|o.—Guerrico y Williams.

ESTACION CHILLAR, F. C. S. Línea de Vela á Olavarría, en el deslinde de los partidos de Azul y Juárez. Orden de la Compañía de Tierras del Sur. Son 1.250 hectáreas de excelente campo de agricultura, que se entregan en venta en amplia y liberal, divididas en solares, quintas y chacras, rodeando la dicha estación; tierras conocidísimas en la región, como lo muestra el interés que ha despertado el anuncio de su venta, habiéndose recibido contenares de cartas pidiendo planos y datos. Su situación notable, equidistante de Olavarría, Juárez y Azul, en el centro de una rica región de agricultura y ganadería, permite esperar fundadamente que el pueblo que se forme allí tendrá un rapido progreso, con la consiguiente valorización de las tierras que lo rodean. La venta se hace en las condiciones generales de la Compañía de Tierras del Sur. Sin base, las quintas y chacras, 20 o|o al contado y el excedente á 1, 2, y 3 y 4 años de plazo, con 7 o|o de interés; el pueblo, en diez semestres sin interés, de los cuales 1|5 al contado.

EL DOMINGO 12 de Mayo á la 1 p. m. en la misma estación. Los interesados podrán tomar el tren ordinario que sale el sábado 11 de Constitución; pasa á las 5.50 a. m. del domingo por Olavarría y liga á Chillar á las 8.57 a. m. Para regresar habrá un tren especial que saldrá de Chillar, á las 6.30 p. m. del mismo día para Olavarría, llegando á esta á tiempo de alcanzar la combinación para Buenos Aires. Pidan planos á Bmé. Mitre 530. Comisión 2 o|o.—Guerrico y Williams. a27

ORDEN DE LA Compañía DE Tierras del Sur. Todo comprador de chacras y quintas tiene un año de plazo para dejar sin efecto la compra en caso que lo conviniera, devolviéndose la parte de precio pagada. Próximas ventas. Las chacras, quintas y solares que rodean las estaciones siguientes:

ESTACION CHILLAR (F. C. S.), entre Azul y Juárez, línea de Vela á Olavarría. 1.250 hectáreas. El 12 de Mayo, á la 1 de la tarde.

ESTACION BLANCAGRANDE (F. C. S.) partido de Olavarría, línea de Alvear á Pigüé, 500 hectáreas. El 26 de Mayo, á las 9 a. m.

ESTACION ARBOLEDAS, (F. C. S.), partido de La Madrid, línea de Alvear á Pigüé,, 2.500 hectáreas. El 26 de Mayo, á las 2 p. m.

Condiciones de pago: sin base las chacras y quintas á tanto la hectárea, pagadera 20 por ciento al contado y el resto en 4 cuotas iguales á 1, 2, 3 y 4 años de plazo con 7 por ciento de interés anual por semestres adelantados; el pueblo á tanto el metro cuadrado en 10 semestres sin interés. Todas las ventas se hacen dentro de las condiciones generales de la Compañía de Tierras del Sur. Posesión inmediata. Pidan planos á B. Mitre 530.—Guerrico y Williams. v|m

EN VILLA DEL PARQUE — Terreno de 354 varas, calle Pedro Lozano entre Terrada y Condarco, á 3 cuadras de la estación y á media de la avenida San Martín, con tranvía eléctrico á plaza de Mayo. Base $ 30 la v. c. mitad al contado, mitad á un año.

EL DOMINGO 5 de Mayo á las 3 en el terreno. Pidan planos á B. Mitre 530.—Guerrico y Williams. a28

MUEBLES, ETC.

NOTABLES CUADROS AL óleo. La afamada colección del señor Juan M. Labourdette, por ausentarse á Europa, todos de autores franceses de la Société des Artistes Francais: Hors Concurs, Jean Baptiste Corot, Eugène Chicot, Henri Farré, Herman León, Lé Pelletier, Fernand Maillaud, Pagneux y Reymond, Rouvière, Binet, Surtel, Sylvain, Morrey, Signoret, Tanoux.

EL MARTES 7 de Mayo á las 4 de la tarde, en el salón nuevo de Costa, calle Florida 124, donde estarán en exposición á partir del 2 de Mayo. Comisión 10 o|o.—Guerrico y Williams. m1

RICO PIANO ELECTRICO, nuevo, flamante, marca Kulicklak, con varias piezas, buen juego de dormitorio Luis XVI de caoba y marquetería, otro buen juego id de nogal tallado, Luis XV, con ropero 3 cuerpos, rico juego de comedor moderno, de roble tallado nuevo, flamante, y varios muebles del mismo estilo para escritorios, hall y vestíbulos, varios juegos de sala de diferentes estilos, juegos de comedor Renacimiento sillas nogal y cuero, juegos id de roble claro, pianos perpendiculares de varias marcas, escritorios cilíndro, bibliotecas, mesas de roble para escritorio, juego comedor roble tallado, antiguo, espejos marcos dorados para salas, mesas consolar, una partida de buenos tejidos y artículos toilette para señoras, gorras para niños, sederías, etc., etc., mesas centro y pedestales, artefactos uz á gas y eléctricos, alfombras y cortinados, varios buenos juegos dormitorio, lavatorios sin mármol, bañaderas enlozadas, juegos de sala luqué, sillones importados, cuadros al óleo, adornos de todos estilos, escopetas nuevas, cilindros 18 é infinidad de muebles de todos estilos, una partida de vinos españoles, etc., etc.

EL LUNES 6 de Mayo á las 1 de la tarde y 8 de la noche, en nuestra casa, 530 B. Mitre. Comisión, 10 por ciento.—Guerrico y Williams. m1

Guillet y de La Canal

LOS AFAMADOS CAMPOS El Chamico y Caldén Chato, excepcionalmente ubicados; á tres leguas al Norte de la ciudad de Mercedes San Luis, tierras especiales para agricultura y alfalfares. Agua dulce sin toca, desde los 4 hasta los 8 metros de profundidad, pudiendo comprobar con más de 20 pozos de balde que existen en el campo. Estos campos están rodeados de varias colonias florecientes que han producido este año abundantes cosechas de inmejorables trigos, maíces, linos, avenas, etc., y cerca de las estaciones Vizcacheras, Villa Mercedes, Kilómetro 32, F. C. S. Villa Dolores (en construcción) y probablemente cruzados por el ferrocarril en construcción de Rosario (Santa Fe), á Mendoza. La dulce fracción grande que entrega en la mejor zona agrícola de San Luis, á un paso de un centro comercial como la ciudad de Mercedes (San Luis) que puede considerarse como importancia el segundo de las provincias de Cuyo. 31.000 hectáreas, que se rematarán en fracciones de 100 á 250 hectáreas con calles libres y con grandes facilidades de pago. Próximamente carteles con detalles indicando la fecha del remate.—Guillet y de La Canal, Mercedes (San Luis). m1

Ernesto Calvo

EN BELGRANO — PAMPA y Cuba. La quinta de Seguí en 7 lotes y á grandes plazos. El paraje más notable y más buscado de Belgrano entre palacios.

LOTE 1 — Con frente á Cuba 12.70 varas de frente por 45.58 y 49.11 varas de fondo y 13.20 de contrafrente. Reconoce hipotecas de 11.000 pesos en cédulas argentinas de 6 o|o, $ 12.000 hipoteca particular al 31 Diciembre de 1912 y el resto: 1|3 parte al contado, 1|3 al 30 de Junio de 1913 y 1|3 al 31 de Diciembre de 1913. Las hipotecas particulares pagarán todas 7 o|o de interés semestre adelantado.

EL DOMINGO 12 de Mayo á las 3 p. m. sobre la misma propiedad. Sin base. Títulos perfectos por ante el escribano don Emilio Marcelo Esmeralda 29. Seña 8 o|o. Comisión 2 o|o. Informes en mi salón de ventas, Rivadavia 545. Venta: En mi escritorio están en exhibición los planos de adaptación á cada lote, de magníficos edificios, preparados por el arquitecto don Amicar Durelli.—Ernesto Calvo. a27

JUDICIAL — EN QUILMES, Cinco lotes de terreno sobre las calles Colón y Mitre inclusive la esquina. Por orden del señor juez de 1o civil en La Plata, doctor Puig Lómez, secretaría Irle. A solo tres cuadras de la plaza. Inmejorable ubicación.

EL DOMINGO 5 de Mayo, sobre los terrenos, venderé estos cinco lotes con base de pesos 3.50, 4.80 y 6 la vara cuadrada. Con opción. Pidan planos é informes, en mi escritorio, Rivadavia 545.—Ernesto Calvo. a28

EN QUILMES — COLON Y Sarmiento, la esquina y otro lote, sobre la calle Colón. Situación inmejorable.

EL DOMINGO 5 de Mayo, á las 3 de la tarde, sobre los terrenos, venderé sin base estos dos lotes. Planos é informes en mi escritorio, Rivadavia 545.—Ernesto Calvo.

EN BELGRANO. — ARCOS 1760, entre Pampa y Virreyes. Precioso lote de 13.80 vs. de frente por 29.93 vs. de fondo. Ubicación y dimensiones inmejorables. En el barrio de los palacios. A plazos.

EL DOMINGO 12 de Mayo á las 3 p. m. en la quinta de Seguí, á continuación de la venta de los terrenos Pampa y Cuba. Sin base y á tanto la vara cuadrada, venderé esta propiedad, pagadera mitad al contado y mitad á seis meses de plazo con pagaré hipotecario y 7 o|o de interés anual, semestre adelantado. Seña 8 o|o. Comisión 2 o|o. Informes, en mi escritorio, Rivadavia 545. —Ernesto Calvo. m1

Julián F. Alvarez

POR DIVISION DE CONDO- minio. Casa central con aguas corrientes, cloacas, gas, tranvía, calle Pavón 2476 entre Matheu y Alberti. Rodeada de buenas casas del Parque de los Andes y á 3 de Triunvirato. Base, $ 10 la v. c. á plazos.

EL DOMINGO 5 de Mayo, á las 3. Datos é informes, B. Mitre 343.—Rinaldi y Briozzo. v5

Cómez y Dulce

EN BELGRANO — OBLIGA- do entre Congreso y Quesada, adoquinados; tranvías 37, 35 y Lacroze, 1.200 v. c. en un solo lote, apropiado para garage ó cualquier otra construcción para renta, por su próximidad á la Avenida Santa Fe. Orden de vender á cualquier precio; mitad al contado, mitad á seis meses é interés de 7 o|o.

Mañana 5 de Mayo, á las 4 de la tarde, en el mismo terreno. En caso de lluvia en el almacén de la esquina Cabildo y Quesada. Seña, 8 por ciento. Comisión, 2 por ciento. Datos. Victoria 788. a28

Pietranera

CASA PARAGUAY 2578 — A pocas varas de Pueyrredón. Barrio de cloacas. Base $ 30.000, á uno ó dos años de plazo, con 7 o|o de interés. El excedente al contado.

EL DOMINGO 12 de Mayo á las 11 de la mañana. Mide 10 varas por 35. Sala, comedor, 4 dormitorios, baño, cocina y dependencias. Visítese á toda hora. Después más detalles. Informes, B. Mitre 463.—Pietranera y Cía. v4

CASA CHICHE — Paraguay 3457. Al lado de Coronel Díaz. Barrio de positivos adelantos, con la ventaja de la proximidad á la avenida Santa Fe y á los paseos de Palermo. Edificio hecho con todo esmero y muy bien distribuído. Base $ 18.000, á plazos. Ad corpus.

EL DOMINGO 12 de Mayo á las 10 1|2 de la mañana en la misma propiedad. Mide 10 v. por 37.10 en un costado y 28.78 en otro. Consta de hall, sala, 3 dormitorios, comedor, baño, cocina y una pieza en altos. Frente imitación piedra con dos balcones y barrotes de bronce; zaguan con revestimientos de mármol, cielorrasos de yeso, pisos de tea y mosaicos, buena carpintería, celosías de cedro, marquesina con cristales ingleses, en el patio, bonitos papeles y otros detalles del mejor gusto. Visítese de 9 á 11 y de 1 á 5. La recomendamos para familia como algo especial. Título perfecto. Seña 8 o|o. Comisión 2 o|o. Más datos, B. Mitre 463.—Pietranera y Cía. m3

ENTRE PALACIOS — 2 LO- tes ideales. Mauro entre Cabildo y 3 de Febrero. Con adoquinado pago, luz eléctrica y agua corriente. Base $ 35 la vara cuadrada. Con plazo.

EL DOMINGO 12 de Mayo á las 3.30. Mide cada lote 10 varas por 43.60. Están unidos. Después más detalles. Informes B. Mitre 463.—Pietranera y Cía. v4

UNA LINDA ESQUINA — Go- doy Cruz y Guatemala. Frentes Oeste y Sud á 4 cuadras de la avenida Santa Fe. Base definitiva $ 25 v. c.

EL DOMINGO 12 de Mayo á las 4. Mide 20.95 v. á Godoy Cruz por 10.50 v. á Guatemala. Después más detalles. Informes, B. Mitre 463.—Pietranera y Cía. v4

EN EL CABALLITO — 16 Te- rrenos en 40 mensualidades. Con frente á las calles Rojas, Franklin y Nueva, las dos primeras con adoquinado pago, á una cuadra de la avenida Guzmán, con doble vía de tranvía eléctrico y también adoquinada. La ubicación es realmente ventajosa para levantar la casa propia. Allí abundan las vías de comunicación y es barrio que prospera como el que más. La calle Rojas está adoquinada hasta la avenida Rivadavia. Sin base y para vender resueltamente á tanto la vara cuadrada; se trata de liquidar un condominio.

EL DOMINGO 12 de Mayo á las 2, en los mismos terrenos. Las superficies varían entre 220 y 256 v. c. Entran en la venta, dos preciosas esquinas, con frente á Rojas. Condiciones de pago: 2 mensualidades en el acto del remate y 3 más al recibir la libreta dentro de los 15 días de la venta. Las restantes del 1o al 10 de cada mes en el Nuevo Banco Italiano. Escrituras por la oficina del señor Esteban G. Natta. Informes y planos Bartolomé Mitre 463.—Pietranera y Cía. m3

GRANJA MODELO — EN cuapaime Lobos. A 25 cuadras al N. O. de la estación. Son 26 hectáreas y fracción de buen campo, todo alambrado y dividido en 4 potreros. Casa de material con 7 habitaciones, baño y comodidades. Entra en la venta un arriadero de gallinas con cobejar, instalados á la moderna; 5 incubadoras eléctricas, 1.000 gallinas y pollos, 100 conejos, 5 caballos y un potrillo, 2 vacas lecheras con terneros, 2 cerdos de cría, 1 guadañadora rastrillo, 1 máquina desgranadora, 1 molino triturador, 1 picadora de pasto y cuchilla, 2 carros, 1 sulky con guarniciones, 1 sulky doble y 2 sencillos, 1 aporcador, 2 rastras y herramientas de carpintería y tachería; 3.500 kilos de maíz. Hay árboles frutales y de sombra, alfalfa, viña y otras mejoras que se apreciarán visitando el establecimiento. Base $ 12.000, todo en un lote.

EL VIERNES 17 de Mayo á las 2, en nuestra casa, B. Mitre 463. Pidan planos con detalles completos á nuestra casa ó al almacén de señor Cosel, en Empalme Lobos. Para visitar por Empalme Lobos, "Granja San José", todos los cocheros la conocen. Título perfecto. Seña 8 o|o. Comisión 2 o|o. Más datos, B. Mitre 463.—Pietranera y Cía. m3

Domingo F. Taladriz

JUDICIAL — TERRENO EN Hurlingham, calle Alsina entre Independencia y camino real de Buenos Aires á San Miguel. Mide 16.32 metros de frente al SE. por 42.45 mts. de fondo. Superficie total, 735 mts. 3240 milímetros cuadrados, remataré sobre el mismo

EL DOMINGO 5 de Mayo, á las 3.30 de la tarde. Sin base, al mejor postor. Orden de venta del síndico liquidador del concurso formado á don Félix Vittadini, cuyo expediente tramita por el juzgado del doctor Juan B. Estrada, secretaría Dr. A. Conil Paz. Por más datos, á mi escritorio, Córrientes 643. U. T. 4782 (Avenida). a28

Rodolfo Bollini y Cía.

Lavalle 568

ESQUINA EN PALERMO. — En mensualidades. Bompland y Honduras con adoquinado y vereda paga sobre la primera. En un barrio completamente edificado, á 4 cuadras del bulevar Rivera y 6 de la Avenida Santa Fe, con tranvías eléctricos, y frente al futuro mercado municipal, á construirse próximamente. Mide 32.77 vs. de frente á Bompland por 2a.87 varas de frente también á Honduras, 32.77 en el SO., 27.74 en el SE. y 6.98 vs. en la chaya, ó sean una superficie de 814.76 vs. cds. Sin base.

EL DOMINGO 5 de Mayo á las 3 1|2 p. m. sobre la misma. Condiciones de pago: 16 mensualidades de $ 881.62 y el excedente al contado. Seña 3 o|o. Comisión 2 o|o. Datos y planos á nuestra casa, Lavalle 566. Rodolfo Bollini y Cía. mi

COSTA RICA 1651 Y 1655 — Dos propiedades, en un buen barrio; á cinco cuadras de los bulevares Santa Fe y Rivera, con adoquinado pago y amplia vereda al frente. Mide la primera 10x25 varas y la segunda 9x25 y consta cada una de dos piezas, cocina, w. c., con cielos rasos de yeso, pisos pino de tea, galería con pisos de baldosa, espacio para jardín, etc. Base, $ 10.000 cada una.

EL DOMINGO 5 de Mayo á las 4 p. m. sobre las mismas. Venta al contado. Visítense, solicitando las llaves al lado, al No. 1659. Seña 8 o|o. Comisión 2 o|o. Datos, Lavalle 566.—Rodolfo Bollini y Cía. mi

Echague García y Crespo

Martillero: Severo R. Echague

VENTA FORZOSA POR DI- visión de condominio. 500 hectáreas. Campo flor, á un paso de Rosario, en plena región maicera y donde la producción ha batido el record en la última cosecha, á tres cuartos de legua de la estación Salto Grande, F. C. C. y R. y á un cuarto de legua de la estación Carcarañá, F. C. C. A.

EL DOMINGO 5 de Mayo, á las 3.30 de la tarde, en el pueblo Carcarañá, salón del restaurant y bar Moderno, del señor Ernesto Buscando, donde estará nuestra bandera. Base 375 pesos la hectárea. Esta fracción de campo no tiene un metro de desperdicio; es el campo más alto de esa región, pastos aguas buenas á poca profundidad, de importante ubicación, por encontrarse á inmediaciones de varias estaciones de ferrocarril y pueblos de demostrado desarrollo comercial. Rodeado de caminos en perfecto estado, que facilitan el tráfico y dicen siempre son preferidos los terrenos, por su fecundidad y donde el arrendamiento es alto anverioro, oscila entre 80 y 85 pesos por hectáreas. Consultense planos en nuestros carteles. La venta se iniciará en un solo lote, y en el caso de no haber interesados por el total, podrá dividirse la propiedad en cuatro chacras de ciento veinticinco hectáreas cada una. Condiciones de venta Mitad al contado y mitad á seis meses de plazo, con pagarés hipotecarios. Seña 8 por ciento. Comisión 2 por ciento, á cargo del comprador. Escrituración: dentro de los 30 días de realizado el remate, en la ciudad de Santa Fe, ante el escribano señor Pedro A. Gaindon. Más datos, á los martilleros Echague, García y Crespo, San Martín 666, Santa Fe. Número 976. v5m.

Rinaldi y Briozzo

PRECIOSA ESQUINA, calle Leones esquina Iturri. Mide 12v63 por Leones y 20v34 por Iturri. Dista á 2 cuadras del Parque de los Andes y á 3 de Triunvirato. Base, $ 10 la v. c. á plazos.

EL DOMINGO 5 de Mayo, á las 3. Datos é informes, B. Mitre 343.—Rinaldi y Briozzo. v5

Emilio A. Garbagnati y Cía.

MAÑANA

EN

FLORESTA

A PLAZOS

Rivadavia y Alvariño

A las 2 p. m.

30 - LOTES - 30

EN LA FLORESTA A PLA- zos. 30 lotes de terreno, á una cuadra de la Avenida Rivadavia y sobre las importantes calles Falcón, Alvariño, Cossio, Miralla, Acassuso, Patrón, Pola, Fonrouge, Erchin, Olden, Caaguazú y Yenbal. La ubicación de los terrenos que hoy ofrecemos en venta como liquidación de un saldo, es de absoluta y trascendental importancia y valorización por estar circundados no sólo de una compacta edificación, sino también por estar frente mismo á los grandes talleres del ferrocarril del Oeste, donde trabajan millares de obreros que dan vida propia á ese paraje. Además, la gran Avenida Rivadavia con doble vía de tranvías eléctricos hasta Liniers, transforma ese barrio en una de las más céntricas al centro de la ciudad, dado el medio fácil de comunicación. Por otra parte, el subterráneo cuya construcción sigue ofectuándose rápidamente, dará una valorización enorme y segura á la parte Oeste del municipio, en cuyo ejido están comprendidos los terrenos en venta. Si se agrega también las condiciones de la venta por demás liberales y convenientes, llegaremos á la conclusión indestructible y franca que el negocio ofrecido es brillante. Hay que tener en cuenta para ello que se trata de una forzosa liquidación de negocios y la facilidad en los pagos, lo cual dará opción á todos á participar de la utilidad que ha de obtenerse en la adquisición de estos terrenos situados, como ya se ha dicho, en un paraje de más porvenir de la capital, por las grandes obras del subterráneo que se están construyendo y los talleres existentes del Oeste, pues esto puede afirmarse sin reserva ni temor alguno de incurrir en la exageración. La venta se efectuará sobre los mismos terrenos. Sin base y con orden terminante de vender.

EL DOMINGO 5 de Mayo

A las 2 de la tarde, terreno 10x29, calle Yerbal entre Sáenz Valiente y Bedoya. Condiciones de pago: $ 2.045.68 en hipoteca pagaderos en 2 cuotas iguales, la primera el 7 de Noviembre del corriente año y la otra el 7 de Mayo de 1913 sin interés y el excedente al contado.

—A las 2.30 p. m., la esquina de Ramón L. Falcón y Alvariño, dividida en 5 lotes, cuyas medidas varían de 218 v. c. á 446 v. c. Condiciones de pago: mitad al contado y mitad á un año de plazo con el interés del 7 por ciento anual.

—A las 2.45 p. m., la esquina de Miralla y Cossio, dividida en 4 lotes y terreno situado calle Alvariño cuyas medidas varían de 246 á 379 v. c. Condiciones de pago: 2.000 $ en hipoteca por cada lote á un año de plazo con el interés del 9 por ciento y el excedente al contado.

—A las 3 p. m., la esquina de Patrón y Pola, dividida en 7 lotes, cuyas medidas varían de 233 á 446 v. c. Condiciones de pago: una cuarta parte al contado y el resto á 1, 2 y 3 años de plazo con el interés del 7 o|o.

—A las 3 p. m. terreno 10 por 44 v., calle Pola entre Patrón y Acasuso. Venta al contado.

—A las 3.30 p. m., 5 lotes situados en las calles Acassuso, Alvariño y Miralla, cuyas medidas varían de 343 á 550 v. c. Condiciones de pago: mitad al contado y mitad á un año de plazo con el interés del 7 por ciento.

—A las 3.45 p. m., 2 lotes calle Olden entre Patrón y Acassuso que miden cada uno 10x30 v. Condiciones de pago: tercera parte al contado y el resto á 6 y 12 meses de plazo con el interés del 6 por ciento.

—A las 4.45 p. m., terreno calle Casagusu entre Pieres y Olden, que mide 40x40 varas. Condiciones de pago: una cuarta parte al contado y el resto á 1, 2 y 3 años de plazo con el interés del 7 por ciento. Títulos perfectos á satisfacción de los compradores. Las escrituras se otorgarán ante el escribano don Alberto Wille Bille, Avenida de Mayo 695. Seña, 8 por ciento. Comisión 2 por ciento. Soliciten datos y planos á nuestra casa. Florida 371, of. 2, U. T. 4599, Avenida.—Emilio A. Garbagnati y Cía. 1p

César Galloni

MANANA

EN MARCOS PAZ

F. C. O.

Venta particular de

100 LOTES 100

Desde $ 5 m|n. por mes el lote, en 80 meses.

ESTOS LOTES ESTAN ubicados frente á las dos estaciones de este importante pueblo cabeza de partido, saldo final de los 1.200 lotes vendidos y mayor parte edificados. Para responder al tráfico siempre creciente de este pueblo la empresa del Oeste ha aumentado desde Diciembre próximo pasado el número de trenes para dicha línea contando desde ya con 22 trenes diarios. Unica ocasión que se presenta para hacerse dueño de un lote de terreno bien ubicado, á un paso de la estación. Con poco desembolso y sin pagar comisión.

LOS DOMINGOS 5 y 12 de Mayo se procederá á la venta particular sobre los mismos terrenos, desde

LEONI & BERETTA

531 - CORRIENTES - 531

MAÑANA á la 1.30

De Constitución tren gratis para

MARMOL

EL PUEBLO MODERNO DEL SUD

Allí encontrará ubicación el más exigente

TERRENOS ALTOS

RODEADOS de CHALETS y CASAS QUINTAS

TRANVIA LOCAL - AGUAS CORRIENTES

A sólo 26 minutos de Constitución

Vivir en MARMOL es como estar en Belgrano

Allí sobre los terrenos venderemos

550 LOTES

BASE 10 $ por mes el LOTE

En 60 meses, sin interés

Mañana DOMINGO 5 de MAYO

Tren gratis de Constitución á la 1.30 en punto.

Planos, CORRIENTES 531.

LEONI y BERETTA

EN LINIERS 4 15, 17 y 20 *S* mensuales se entregan lotes de terreno con sólo 2 meses de seña. Ocurrir á Leoni y Beretta, Corrientes 531 de 10 á. m. á 6 p. m. vt

---

Avenida Rivadavia

(ADOQUINADA)

Los terrenos de Badaraco

Frente á la estación Ciudadela.

112 LOTES

Saldo de los 400 lotes vendidos.

SIN BASE EN 80 MESES

EL DOMINGO 12 DE MAYO

Planos, Corrientes 531.

Leoni y Beretta

AVENIDA RIVADAVIA — 112 lotes, lo más valioso del gran barrio del Oeste. Linier, con verdadero frente á la gran avenida Rivadavia y frente mismo al andén de la estación Ciudadela, calles adoquinadas y manzanas alambradas, ubicación única para la casa propia, en breve á 17 minutos de plaza de Mayo, con la combinación del subterráneo y el F. C. O., cuyas 2 importantísimas obras están ya en construcción, adquirir allí un terreno es saber emplear el dinero al más alto interés. 112 lotes, saldo de los 400 lotes con frente á la gran avenida Rivadavia, adoquinada y con su cordón de veredas ya construído, cuyas aceras son de 3 metros de ancho. Ubicación única é irreemplazable, frente mismo á la estación Ciudadela; es la tierra más valiosa del barrio Oeste, la fracción tan deseada por numerosos interesados que han adquirido en nuestro remate anterior la fracción lindera y parte de esta, son los conocidos terrenos de Badaraco, este sólo dato evita todo comentario, repetimos, es lo mejor y más valioso de la zona del Oeste, donde la tierra aumenta día por día, debido á los grandes factores de progreso, el ferrocarril del Oeste, según el nuevo horario, desde el 1o. de Diciembre ha aumentado notablemente sus trenes, el tranvía Anglo Argentino á Liniers llega á dos cuadras de los terrenos en venta; su ubicación frente á la misma estación Ciudadela y su gran frente á la avenida Rivadavia, adoquinada, la gran arteria que une todos los pueblos del Oeste, hacen de esta venta la más interesante y de actualidad. Venta sin base, directamente de su propietario, señor Badaracco en 80 mensualidades, sin interés. Escrituras ante el escribano señor José F. Buttini. Seña 5 mensualidades en el acto del remate y 2 más al retirar la libreta en nuestra casa, Corrientes 531.

EL DOMINGO 12 de Mayo, sobre los mismos terrenos. Saliendo un tren especial del Once á la 1 y 30 en punto, parando en Flores y Floresta para recoger paseros. Mayores informes, Corrientes 531 ó por los teléfonos. U. T. 33, avenida. C. T. 4696, Central.—Leoni y Beretta. a30

MARMOL 550 *LOTES A* 25 minutos de la capital con tranvía local, aguas corrientes, luz eléctrica. Terrenos ideales para edificar la casa propia para vivir permanentemente todo el año ó para la casa quinta. Rodeados de edificación moderna de chalets, casas quintas que se están levantando en el breve espacio de un año. Mármol es la parte más alta de los alrededores de la capital, ubicado en una gran loma en el centro de Lomas, Temperley y Adrogué y con más de 40 trenes diarios y más de 50 que llegan hasta Adrogué, cuya estación dista sólo 8 cuadras de Mármol. En breve serán adquiridas las principales calles y su prolongación de tranvía eléctrico que hoy llega hasta Temperley, cuidad estas ventajas las tendrán los compradores de hoy. Venta con la base de $ 10 pesos por mes el lote durante 60 meses, sin interés. Seña 3 meses en el acto del remate y 3 más al retirar la libreta y escrituras definitivas cuando el comprador lo desee ante el escribano señor Manuel S. Valdez, calle Rivadavia 548. Posesión inmediata.

EL DOMINGO 5 de Mayo. Tren gratis de Constitución á la 1.30 en punto. Mayores informes y planos, Corrientes 531.—Leoni y Beretta. a18

EN SAN VICENTE. — *SO-* bre la estación y la plaza, se venden parte de la manzana limitada por terreno á 5 pesos mensuales. Informes en la oficina Corrientes 531 de 10 á. m. á 6 p. m. Leoni y Beretta. Corrientes 531. a18

SOBRE LA AVENIDA RI- vadavia. Una esquina y dos lotes lindando con frente á esta gran avenida esquina á Turín, donde ide adelantos y valorización excede de todo cálculo. Tienen adoquinado, tranvía eléctrico de ida y vuelta y las estaciones, Veles Sarfield y Liniers á muy corta distancia. Sin base á tanto la vara cuadrada, pagadero un importe, mitad al contado y el resto á cuatro años de plazo con el interés de 6 o|o. El adoquinado se abona á razón de $ 6. mensuales cada lote durante 30 años quedando á favor del comprador lo ya abonado.

EL DOMINGO 5 de Mayo á las 2 y 30 en los terrenos. Seña 5 o|o. Comisión 3 o|o. Por planos y otros datos, Corrientes 531.—Leoni y Beretta. a28

FRENTE A LA AV. OLIVE- ra. Lo mejor ubicado, de más rápido progreso y constante valorización. A plazos. Una esquina y cinco lotes seguidos, avenida Olivera esquina Arrecifes, la ubicación del Sud de Floresta donde la edificación á la vez que aumenta se perfecciona haciendo del pueblo un barrio interesante. Sin base á tanto la vara cuadrada, pagadero su importe en 40 mensualidades sin interés. Desembolso 4 mensualidades. Comisión 3 o|o.

EL DOMINGO 5 de Mayo á las 4 1|2 en los terrenos. Planos y otros datos en nuestra casa, Corrientes 531.—Leoni y Beretta. a28

NECOCHEA

En Buenos Aires

Primer remate ilustrado

CON

Vistas cinematográficas

Leoni y Beretta rematarán en el salón del Prince George's Hall, Sarmiento 1230, el Sábado 11 de Mayo, á las 8 de la noche, 450 lotes de terreno en Necochea, á un paso de la playa y dominando el grandioso puerto de ultramar, en construcción.

BASE $ 2 POR MES EL LOTE

En 100 mensualidades

Para garantía y seguridad de los compradores, presentaremos en cintas cinematográficas la ubicación exacta de los terrenos en venta.

EN NECOCHEA — *EN* 100 mensualidades, 450 lotes con la ínfima base de $ 2 por mes el lote, con frente á la gran Avenida Diagonal Feliciano Montes, con estratégica ubicación, terrenos completamente altos y con proyecto de tranvía eléctrico que cruza los terrenos en venta, próximos á la playa y donde la valorización aumentará día por día, que hoy compren harán un brillante negocio, especulando con poco dinero para encontrarse con una pequeña fortuna en el día de mañana ó adquirir el terreno ideal para la casa propia, donde se puede veranear gozando de un espléndido panorama que todos envidia y sana. Necochea, por ser la gran ciudad del Sud, cuenta con un gran puerto de ultramar y apostadero naval, donde se invertirán muchos millones de pesos, obras que ya no son proyectos sino la realidad de los hechos que allí se producen. El puerto de Necochea será uno de los más importantes de la República, pues allí tendrán salida los inmensos productos de esa gran zona que es la mesopotamia agrícola. Para veranear nada más pintoresco y hermoso; sus calles bien delineadas con grandes avenidas, los tranvía eléctricos, sociedad de fomento, que se preocupa constantemente de su adelanto al cual contribuyen el superior Gobierno de la Nación y de la provincia, su gran edificación moderna, donde continuamente se ve levantar rápida y magestuosa la cantidad de familias que se radican allí en verano confirma que Necochea es la futura gran ciudad del Sur. Comprar hoy un lote de terreno por unos pocos pesos es ser previsor y con toda seguridad que decuplicarán en dinero en menos de un año. Ofrecemos en venta especial con vistas cinematográficas las panorámicas de los mismos terrenos en venta antes de los grandes gastos de Necochea y edificios para que los que no conozcan esa ciudad, puedan comprar con conciencia de lo que compran. La venta se efectuará en el salón del Prince George's Hall, calle Cuyo 1230, el día 11 de Mayo SABADO á las 8 de la noche, donde se exhibirán todas estas vistas antes del remate. Seña, 5 mensualidades en el acto del remate, 3 más al retirar la libreta. Títulos perfectos. Escrituras ante el escribano señor Boldo Bolaño, calle Florida 210, á las 15 mensualidades, 20 por ciento de descuento á los que paguen al contado. Pida usted planos y folletos á nuestra casa, Corrientes 531.—Leoni y Beretta. a19

En BELGRANO

8 REGIOS CHALETS

Se compran sin dinero.

Con cédulas y á 3 años de plazo.

El Domingo 12 de Mayo

Pida Vd. un folleto á Leoni y Beretta. 1p

EN BELGRANO — 8 *CHA-* lets, bien ubicados, construcción de primer orden, con todas las comodidades. Tranvías, ferrocarril, calles adoquinadas, y grandes facilidades, se pueden comprar casi sin dinero, con pequeño desembolso, se compran casi con lo que se paga de alquiler mensual, oportunidad única, jamás se han ofrecido ventas de esta clase, de propiedades, en estas condiciones tan ventajosas, situadas calle Monroe, Tronador y Blanco Encalada, todas las propiedades tienen cédulas, el excedente tercera parte al contado y el resto á 1, 2 y 3 años de plazo con interés del 8 o|o anual. Recomendamos esta venta á las familias, pues con pequeño sacrificio se puede llegar á ser propietario de una regia casa. La ubicación excepcional á una cuadra de la estación Coghlan, á 15 minutos del Retiro y con 50 trenes diarios y á 2 cuadras del tranvía Anglo Argentino número 86 que va á plaza de Mayo. Todas las casas reunen grandes comodidades, jardín al frente. Piso bajo: vestíbulo, escritorio, sala y comedor, subsuelo con cocina, cuarto de servicio, pilotas, cochera, w. c., de servicio, pequeño jardín al fondo. Piso alto: 3 dormitorios, terraza ó balcón, baño, etc., todas bien ventiladas, mucha luz; construídos con materiales de primer orden, puertas y escaleras de cedro, celosías de hierro, frente y puertas estilo moderno y variados en cada casa, mosáico, azulejos, aguas corrientes y todas con instalaciones de cloacas, en resumen son casas bien terminadas, llave en mano. Las 3 régias esquinas calle Tronador y Monroe y Blanco Encalada y Tronador son algo especial, 3 lindos hotelitos dignos de visitarse.

MONROE ESQUINA TRONADOR—Base 25.000 pesos, incluso 15.000 pesos en cédulas argentinas.

TRONADOR 2484—Base, 20.000 pesos, incluso 10.000 en cédulas argentinas.

TRONADOR 2466 — Base 20.000 pesos incluso 10.000 pesos en cédulas argentinas.

TRONADOR 2460 — Base 21.000 pesos, incluso 10.000 pesos en cédulas argentinas.

TRONADOR 2436 — Base 21.000 pesos, incluso 10.000 pesos en cédulas argentinas.

TRONADOR 2428 — Base 21.500 pesos, incluso 10.000 pesos en cédulas argentinas.

TRONADOR 2412 — Base 21.500 pesos, incluso 10.000 pesos, en cédulas argentinas.

BLANCO ENCALADA 2915 Y TRONADOR —Base 24.000 pesos, incluso 12.000 pesos en cédulas argentinas.

Condiciones de pago el comprador podrá cargar con las cédulas á estilo de plaza, el excedente 1|3 parte al contado el resto á 1, 2 y 3 años de plazo, con el 8 o|o de interés pagarés hipotecario semestrales. Mayores informes y folletos á nuestra casa, Corrientes 531.

EL DOMINGO 12 de Mayo á las 3, sobre las mismas, llaves para visitarlas todos los días al número 2466 Tronador, que está el encargado. Seña 5 o|o. Comisión 3 por ciento.—Leoni y Beretta. a28

Un buen negocio para ganar dinero

A 13 cuadras de la estación del F. C. S. Con frente al bulevar Circunvalación.

EN NECOCHEA

La quinta 34

Base 47 ctvs. la vara

A liquidarse, á plazos.

EL MARTES 14 DE MAYO

A LAS 3

En nuestra casa, Corrientes 531.

LEONI & BERETTA.

LA QUINTA 34, *EN NEGO-* chea, 93.779 varas cuadradas en block. Una simple ojeada sobre el plano de Necochea será lo suficiente para darse una idea exacta de la magnitud y bondad del negocio. Su ubicación bien estratégica se presta para hacer una subdivisión de la fracción en venta, en la seguridad plena de obtener el máximum del interés al capital invertido. Allí es donde más se acentúa la nueva edificación con frente al gran bulevar de Circunvalación y muy próximo á la estación del ferrocarril. El gran puerto de Necochea, su magnífica playa, sus amplias avenidas, el apostadero naval y otros muchos factores conocidos é importantes, aseguran más aún el valor de estas tierras. Base, 47 centavos la vara cuadrada (á liquidarse) pagadero su importe mitad al contado y mitad á un año de plazo con el 7 por ciento de interés anual.

EL MARTES 14 de Mayo, á las 3 de la tarde, en nuestro salón de ventas. Seña, 5 por ciento. Comisión, 3 por ciento. Otros datos y planos, en nuestra casa, Corrientes 531.—Leoni y Beretta. an4

SOBRE LA AVENIDA VER- dia.—Una magnífica esquina calle Maure y Migueletes, á media cuadra de la gran avenida Vérdia, importante en toda su extensión y más allí donde toda la edificación es regia y flamante. Cuanto á la valorización no es aventurado creer que tiene que triplicarse muy en breve tiempo, de acuerdo con los adelantos que á diario se suceden. Para edificar la casa habitación que más nos guste, tiene precio. Sin base, á tanto la vara cuadrada, pagadero su importe, cuarta parte al contado y el resto á seis, doce y diez y ocho meses de plazo con el interés del 7 por ciento anual.

EL DOMINGO 12 de Mayo, á las 3 de la tarde, en el terreno. Seña, 5 por ciento. Comisión 2 por ciento. Mayores datos y planos, en nuestra casa, Corrientes 531.—Leoni y Beretta. m4

TOMAS F. BLANCO

S. Martín 22—U. T. 4876 Avda.

EN LOMAS DE ZAMORA — Magnífica esquina, en 9 lotes de dimensiones ideales, apropiadas para casas quintas, calle Solís y Río Bamba. Base $ 6 v. c. Superficie 826 m. 850 v. c. Linda con la casa quinta del señor Cook, á una cuadra de los bulevares Alsina y Santa Catalina, á 5 cuadras al S. E. de la estación, cercado por dos casas quintas. Tienen alumbrado á gas. — Los que deseen establecer residencias de verano les recomiendo el magnífico bloc. Escrituras por ante la escribanía de los señores Torreguitar y Torrent, R. Mitre 518, de donde pueden examinarse los títulos. Datos y planos, San Martín 22.—Tomás F. Blanco.

EL DOMINGO 5 de Mayo á las 4 p. m. a28

EN 24 MENSUALIDADES — En Hanfield, 4 terrenos de lindas dimensiones, calle Cochabamba entre Arenales y Lavalle. Sin base, á tanto la vara cuadrada. Superficie de 415 v. c. Distan 6 cuadras al Este de la estación, un paso del adoquinado y rodeados de buena edificación, tienen aguas corrientes y luz eléctrica. Apropiado para establecer casa quinta á una cuadra del tranvía y afirmados y á de la iglesia. Desembolso: 6 mensualidades adelantadas. Escrituras por ante el escribano señor Fernando Arseno. Comisión 3 o|o. Datos y planos, Tomás F. Blanco.

EL DOMINGO 5 de Mayo á las 3 1|2

Williams & Giménez

EN CORDOBA

DEPARTAMENTO UNION

El campo LA PRIMAVERA

A 8 cuadras de la estación Viamonte (F. C. P.) y lindando con el pueblo.

El saldo de 1460 hectáreas

En chacras de 50 y 100 hectáreas.

BASE $ 100 c|l. la hectárea

A LARGOS PLAZOS

v5

EN CORDOBA — DEPARTA- mento Unión. El saldo del campo La Primavera, 1.460 hectáreas divididas en 16 chacras de 50 y 100 hectáreas todas con frente á calles. El mejor campo de esa región, sin un palmo de tierra de desperdicio, á ocho cuadras de la estación Viamonte, F. C. al Pacífico y á 12 horas de tren de la capital federal. El ramal de Alberdi á Sampacho cruzará el campo. Linderos: al N., con el pueblo Viamonte y con Antonio Soba; al S., con Amorín y Soza; al E., con Amorín, Aristimuño, doctor Alfredo Magarde, Antonio Soba y el ejido del pueblo Viamonte; al O., con la estancia El Toro, del señor Espinosa (antes Quirno Costa) y Martín Silvano. Campo excelente para toda clase de cultivos y especialmente para alfalfa por no tener tosca en el subsuelo y existir el agua de 3 á 3 metros de profundidad en todo el campo. Los pastos muy variados y los mejores de esa zona. Base para la venta 100 pesos la hectárea, pagadero cuarta parte al contado y el saldo á 1, 2 y 3 años de plazo con 7 o|o de interés anual pagadero por semestres anticipados y garantía hipotecaria. La posesión será inmediata, entregándose las chacras amojonadas por el ingeniero señor Gustavo Eppens. Las escrituras con títulos perfectos serán otorgadas por el escribano doctor Mario Novaro, en la capital federal.

EL JUEVES 23 de Mayo á las 2 p. m. en nuestra casa, Sarmiento 462 (antes Cuyo). Seña 5 o|o. Comisión 2 o|o. Planos é informes á Carlos Chiesa, hotel Central y Lorenzo Forno en la estación Viamonte, en el Banco Supervielle y Cía., San Martín 150 y en nuestra casa Sarmiento 462.—Williams y Giménez. a30

MAÑANA

EN LA ESTACION "TORO". 342 lotes en que se ha dividido la quinta de Chueco, á 1 1|2 cuadras de la estación Toro del F. C. Lacroze y á 6 cuadras de la estación Derqui del F. C. Pacífico, con árboles de exquisita fruta, buena agua y ricas tierras, próximo á Arroyo Pinazo y antes de llegar al Pilar, con el colegio Cárlos Pellegrini muy cerca. Base de 5 $ al mes cada lote, en 30 mensualidades sin interés. Posesión inmediata, escrituras una vez pagadas 25 mensualidades y prohibición de extraer árboles para vender leña y tierra para hacer hornos de ladrillos hasta que hayan abonado las 25 mensualidades.

EL DOMINGO 5 de Mayo á las 2 1|2 de la tarde. El tren expreso gratis saldrá de la estación Lacroze (Chacarita) á la 1 1|2 p. m. Seña una mensualidad en el remate y 2 o|o de comisión. Planos y boletos á Sarmiento 462.—Williams y Giménez. m1

LAPRIDA 931, *PETIT HO-* tel estilo moderno, con mucha luz, aire y confort. Base $6.000 $, pagadero tercera parte al contado, tercera á 1 año y tercera á 2 años con 7 o|o de interés y compuesta de planta baja sin hall, sala, comedor, pieza baño, cocina y patio y la planta alta con hall, 4 dormitorios y terraza. Construcción esmerada, en perfecto estado y inmejorable para ser arrendado ó habitado inmediatamente, situado al lado de la esquina de Córdoba y entre ésta y Cabrera, en barrio de casas modernas y con tranvías en todas direcciones.

EL DOMINGO 5 de Mayo á las 3 p. m. en la misma propiedad. Seña 5 o|o. Comisión 3 o|o. Puede visitarse de 2 á 5 p. m. Otros informes á Sarmiento 462.—Williams y Giménez. a31

Adolfo Calvete

En BELGRANO. CASA CHI- che con facilidades de pago. Construída á todo costo y lista para ser ocupada.

EL DOMINGO 5 de Mayo, á las 3 de la tarde, rematará la casa recién construída calle Guanacache 2330, casi esquina Conde. Su edificio se compone de gran sala, dos capacidades habitaciones, baño y cocina con azulejos, una pieza en altos, w. c., cielos rasos de yeso decorados, carpintería de primer orden, mosáicos, pileta lavar, gas, pozo surgente, balcones á la calle con celosías cedro, revoques imitación piedra, etc. Barrio de edificación moderna. Vereda de mosáicos. Base definitiva, $ 9.000 pudiendo quedar tres ó cuatro mil pesos en hipoteca á un año con 9 por ciento anual. Terreno mide 10 varas de frente por 20 varas de fondo. Títulos perfectos. Exigiré 8 por ciento á cuenta de precio y 2 por ciento por mi comisión. Otros informes á mis escritorios. Cangallo 442 y Obligado 1916.—Adolfo Calvete. a30

EN BELGRANO, CON FACI- lidades de pago. A 2 cuadras de las barrancas y 3 de la estación F. C. C. A. Línea casa de familia de altos y bajos, calle 3 de Febrero No. 2382, rematará

EL DOMINGO 5 de Mayo á las 4.30 p. m. Consta de sala, comedor, antecomedor, 3 dormitorios, cocina, en la planta baja y 5 piezas, baño, escalera de cedro en la planta alta, construída en cal, frente imitación piedra, cielos rasos de yeso, pisos pino tea, patios de mosáicos, carpintería cedro, etc. Terreno de 7 v. 50 de frente por 50 varas con un martillo á su favor de 14 vs. por 15 vs. Base definitiva, con orden de liquidar $ 29.000 que reconoce en hipoteca á 5 años de plazo con 7 1|2 o|o de interés y excedente al contado. Llave en mano. Títulos perfectos. Exigiré 8 o|o de cuenta de precio y 2 o|o por mi comisión. Otros informes á mis escritorios Cangallo 442 y Obligado 1916.—Adolfo Calvete. a30

EN BELGRANO, CON FACI- lidades. Lindo lote de terreno en la parte más codiciada de esta parroquia.

EL DOMINGO 5 de Mayo á las 4 p. m. rematará sobre el mismo terreno, calle Arribeños entre Zabala y Estéco y el que mide 10 vs. de frente, 10 vs. 55 en su contrafrente y 42 vs. 50 de fondo en un costado y 39 vs. 45 en el otro. Este terreno de hermosas dimensiones, está situado en el barrio preferido hoy para la construcción de verdaderos hotelitos y palacetes. Existe una hipoteca por $ 3.221.48, que vence en Septiembre próximo y de este año, con la que podrá cargar el comprador sin interés. Sin base, por lo que den. Títulos de primer orden. Exigiré 8 o|o á cuenta de precio y 2 o|o de comisión. Planos y otros informes, Cangallo 442 y Obligado 1916.—Adolfo Calvete. a28

Domingo Marotta

Inician 1034

CASA PARA RENTA, POL- vorín 1321, al lado de Asambleas, 10 por 33. Sala, comedor, 4 dormitorios, 2 piezas, patio mosaico, galería, agua de bomba y otros servicios. Base, $ 7.000. A plazos.

EL DOMINGO 5 de Mayo, á las 2 de la tarde. m3

CASA SANTANDER 1271 *al* lado de Polvorín, 10 por 31, sala, 5 piezas, patio mosaico, agua bomba y demás comodidades. Base, $ 6.000 $. A plazos.

EL DOMINGO 5 de Mayo, á las 2.15 de la tarde. m3

CASA CALLE LAS CASAS 3225, 10 por 40, 2 piezas, grandes y dos chicas, cocina, puertas cedro, puertas interiores, patio mosaico, adoquinado pago y demás servicios. Base, $ 5.500 $.

EL DOMINGO 5 de Mayo, á las 4.30 de la tarde. m3

CASA CASTRO 1632 — *A* 30 varas de la Avenida Garay, 10 por 40, 5 dormitorios y 2 piezas chicas, puertas de cedro, entrada para carros con caballeriza y adoquinado pago. Base, $ 10.000 $.

EL DOMINGO 5 de Mayo, á las 3 de la tarde. m3

SOBRE EL PARQUE PA- ricios, casa Aconcagua 1078 al lado de Montesarado, 10 por 35, 2 piezas grandes, carpintería de cedro, hechas á todo costo. Base, $ 4.000.

EL DOMINGO 5 de Mayo, á las 4 de la tarde. Informes, Inician 1034.—Domingo Marotta. m3

HOY A LAS 2 DE LA TAR- de, rematará el resto de las mercaderías é incluso las instalaciones del almacén Provincias Unidas 1049 esquina San Pedrito.—Domingo Marotta. m3

Carlos Olmi

LOTE EN Vélez Sársfield — A una cuadra de la avenida Provincias Unidas con doble vía eléctrico, calle Medina entre Zelada y Cazaravilla, 10 varas 292 de frente y contrafrente de 18 varas 476, por 30 varas 39 en un lado y 52 varas 73 en el otro.

EL DOMINGO 5 de Mayo á las 3 p. m. en el terreno. Títulos perfectos. Seña 5 o|o. Comisión 2 o|o.—Carlos Olmi, Reconquista 853. a29

JUDICIAL — EN LANUS —Finca en Lanús, calle San Carlos 431, inmediata á la estación, con 76 trenes diarios de ida y vuelta, algunos rápidos de 11 minutos y servicio permanente de tranvías eléctricos. 17 metros 39 de frente (20 varas) por 52 metros de fondo (61 varas 20). Superficie: 1.325 varas cuadradas. Cuatro habitaciones, cocina, baño y w. c. Galería, sótano, patio de mosáico, veria y portón de hierro. Finca Yamanto, ubicada en uno de los puntos culminantes de Lanús. Tasación: $ 17.477.64. Base, 2|3 partes, pesos 11.651.76. Mandato del señor juez civil doctor Seeber, secretaría doctor Goyena, en la sucesión Giuditta Schettino de Terramagra. La finca queda 2 cuadras al Este y una al Norte de la Estación. A una cuadra del biógrafo y de la principal calle de Lanús.

EL JUEVES 16 de Mayo (fiesta), á las 2 de la tarde, en la misma finca. Las escrituras, por disposición judicial, se otorgarán ante el escribano señor Prudencio Negri, Rivadavia 620. Seña, 5 por ciento. Comisión, 2 por ciento. Datos, Carlos Olmi. Reconquista 853, U. T. 2290 (Avenida). m4

JUDICIAL — GALLO 676 —Entre Guardia Vieja y Lavalle. Barrio completamente urbanizado. Calles adoquinadas, servicio sanitario completo. A dos cuadras de Corrientes con eléctrico doble vía y una del Mercado Proveedor. Los eléctricos Nos. 25 y 55 regresan por la esquina de esta finca, Lavalle y Gallo. 8 metros 66 de frente al Este (10 varas) por 35 metros 50 de fondo (42 varas 50). Superficie: 388 varas cuadradas 50 centivarás. 7 habitaciones, cocina y w. c. Está alquilada. Produce 250 pesos mensuales con excelente inquilino. Puede producir más. Tasación, $ 32.937.95. Base, 2|3 partes: $ 26.958.64. Mandato del señor juez civil doctor Seeber, secretaría doctor Goyena, en la sucesión Giuditta Schettino de Terramagra.

EL JUEVES 16 de Mayo (fiesta), á las 2.30 de la tarde, en la misma finca. Las escrituras por disposición judicial, se otorgarán ante el escribano señor Prudencio F. Negri, Rivadavia 620. Seña, 5 por ciento. Comisión, 2 por ciento. Datos, Carlos Olmi, Reconquista 853. U. T. 2290 (Avenida). m3

JUDICIAL — PROPIEDAD Valentín Gómez 845, entre Gallo y Bustamante. Barrio urbanizado. Calle adoquinada, cloacas y eléctrico 26 en la puerta. A una cuadra de Corrientes con eléctrico, doble vía, 2 del Mercado Proveedor y 3 de la estación Once. Produce 125 $ mensuales de renta. 6 metros 66 cmas. de frente (10 varas) por 24 metros 21 de fondo (35.07 varas). Superficie cuadrada: 230.70 varas cuadradas. Ad corpus. 5 habitaciones y oficinas. Tasación: 27.937 $. Base, 2|3 partes: $ 18.624.87. Mandato del señor juez civil doctor Seeber, secretaría doctor Goyena, en la sucesión Giuditta Schettino de Terramagra.

EL JUEVES 16 de Mayo (fiesta), á las 4 de la tarde, en la misma finca. Las escrituras, por disposición judicial se otorgarán ante el escribano señor Prudencio F. Negri, Rivadavia 620. Seña, 5 por ciento. Comisión, 2 por ciento. Datos, Carlos Olmi. Reconquista 853. U. T. 2290 (Avenida). m3

MADERO & POSSE

Martillero: Florencio Madero

LA QUINTA DE VARANGOT —En Belgrano, dividida en 10 lotes, Echeverría esquina Vidal, á 2 cuadras de la Avenida Cabildo é igual distancia de la estación Belgrano (R.), á plazos y con verdaderas facilidades de pago.

EL DOMINGO 19 de Mayo, á las 3 de la tarde, en la misma propiedad.

DETALLE

LOTE 1 (Echeverría 2717)—10x57.82 vs. Superficie, 575.74 v. c., entra en este lote una pieza de material y un galpón de cinc.

LOTE 2 (sobre Echeverría)—10x57.53 varas. Superficie, 575.38 v. c.

LOTE 3—(Id id id id), 10x57.53 varas. Superficie, 575.20 v. c.

LOTE 4—(Id id id id), 10x57.83 varas, contrafrente 9.07. Superficie, 540.08 v. c.

LOTE 5—(Id id id), 11x19.33 varas. Superficie, 212.81 v. c.

LOTE 6—(Id id id), 11x19.46 varas. Superficie, 213.07 v. c.

LOTE 7 (esquina Echeverría y Vidal), 18.53x18.47 varas. Superficie, 360.03 varas cuadradas.

LOTE 8 (Vidal 2025), 16.11x41. 454 varas. Superficie 722.23 v. c., entra en este lote el hotel de dos pisos, con 14 habitaciones, recientemente refaccionado, pintado y empapelado. Listo para habitar.

LOTE 9 (sobre Vidal), 9.572x41.454 varas. Superficie, 396.81 v. c.

LOTE 10—(Id id), 9.572x41.454 vs. Superficie, 396.81 v. c. Base, $ 50 la vara cuadrada.

CONDICIONES DE PAGO — 10 por ciento al firmar la boleta en el acto del remate, posesión inmediata; 30 por ciento al escriturar, dentro de los 30 días de la venta, 60 por ciento restante en 4 anualidades de 15 por ciento cada una con el 7 por ciento de interés. Comisión, 3 por ciento. Escrituras por la escribanía de don Leandro García (hijo). Tranvías números 31, 34, 35, 36, 37, 38, 88, 97 y Lacroze. Planos, informes y más datos, en nuestro escritorio, Avenida de Mayo 605. U. T. 638 (Avenida).—Madero y Posse. v7

Francisco Valzorio

MAÑANA

JUDICIAL

vf

CASA SANTA ROSALIA 1243 y 1345, entre Salóm y Santa Magdalena. Distribución: El edificio consta de cuatro habitaciones amplias, 2 de material 2 de madera en buen estado, cocina, w. c. y patio de baldosas. Tasación, pesos 8.894.49 m|n. Base: 2|3 partes, ó sea pesos 4.596.27 m|n. Se rematará

EL DOMINGO 5 de Mayo, á las 4 de la tarde, sobre la misma propiedad y de acuerdo con el siguiente

EDICTO JUDICIAL

Por disposición del señor juez de primera instancia doctor Aurelliano Olgiena, se hace saber por 15 días que en el juicio sucesorio de don Ramón Bengochea y doña Petra García, ha sido nombrado el martillero señor Francisco Valzorio, para que venda en remate público con la base de las 2|3 partes de la tasación ó sean $ 4.596.27 m|n. la propiedad situada en la calle Santa Rosalía números 1343 y 1345, entre las de Salóm y Santa Magdalena, compuesta de 10 metros 72 centímetros de frente por 18 metros 60 centímetros de fondo, según tasación y 10 metros 509 milímetros de frente por 24 metros 822 milímetros de fondo, según título de propiedad. La tasación es de pesos 6.894.40 moneda nacional. Se ha autorizado al martillero para exigir el 20 por ciento á cuenta de precio y el 2 por ciento de comisión, por cuenta del comprador. Los títulos de propiedad se encuentran en la secretaría á cargo del que suscribe.—Adolfo Rawson, secretario. Por más datos á mi escritorio, Moreno 477, de 3 á 5 p. m.—Francisco Valzorio. vf

---

JUDICIAL — PROPIEDAD Arenales 1348 entre Talcahuano y Uruguay. Excepcional ubicación. Edificio susceptible de ser transformado en una excelente casa-habitación. Barrio de creciente ubicación moderna. Edificio sobre un terreno de 7 metros 56 centímetros de frente al Norte (calle Arenales) por 21 metros 17 centímetros de fondo ambos costados Este y Oeste y 7 metros 56 centímetros en su contrafrente al Sud. Tasación $ 75.289.44 m|n. Base 2|3 partes $ 52.259.63.

SE REMATARA EL 19 de Mayo próximo á las 3 y 30 p. m. por orden del señor juez de 1o civil doctor Julián V. Peña, secretaría González del Solar y como perteneciente al juicio sucesorio de doña Laura Vega de Navarro. Por orden del mismo juzgado todo comprador entregará en el acto del remate el 8 o|o á cuenta de precio y el 2 o|o de nuestra comisión á cargo del comprador. La propiedad se encuentra gravada por el Banco el Hogar Argentino con una promesa de venta á favor de Carlos Navarro, otorgada con fecha 2 de Mayo de 1888 por ($ 10.000) diez y ocho mil pesos m|n deuda que según liquidación de dicho establecimiento está reducida al 31 de Diciembre de 1911 á $ ($ 10.958,20) diez mil treinta y ocho pesos con treinta centavos m|n., y la cual debe cancelarse en el mismo acto que el banco nombrado extienda la escritura traslativa del dominio escritura que deberá otorgarse por ante el escribano de ese establecimiento Don Natalio L. Marchese. Los títulos de la propiedad se encuentran en el banco el Hogar Argentino Avenida de Mayo 886 bajo el No. 43 á disposición de los interesados.

DISTRIBUCION.—La propiedad consta de sala, antesala, escritorio, comedor, dos dormitorios, despensa, cocina, baño y w. c. cloroformo de yeso, pisos y puertas interiores de pino, exteriores y celosías de cedro. Dos habitaciones altas para servicio (una de ellas con pileta) escalera de acceso con gradas de mármol. Dos patios con piso de mosáicos, el primero cubierto con cristales. Informes, Moreno 477.—Queda vidriera todos los días de 2 á 3 p. m. y de 5 á 6 p. m.—Francisco Valzorio. vf

---

Enrique D. Lagos y Cía.

HOY

A las 2.30 en nuestro Hall

-- 343 - SAN MARTIN - 343 --

CHARCAS y ARAOZ

Una esquina de 20 v. x 50 en 5 lotes

A largos plazos y opción amplia

ENRIQUE D. LAGOS y Cía.

Enrique D. Lagos & Cía.

343 San Martín 343

CHARCAS Y ARAOZ — 5 *lo-* tes entrando la esquina números 2821 y 2795 respectivamente, forman 20 varas por 51 en conjunto y venderemos con opción, que permite adquirir el pequeño lote para petit hotel ó mayor extensión, lo solicitado de este barrio para familias, es su mejor recomendación, desde que á las comodidades de medios de comunicación y adelantos hay que agregar la belleza del paraje y proximidad á los grandes jardines y paseos. Venta á largo plazo y sin pretensiones. El comprador tomará á su cargo una hipoteca á razón de $ 50 por vara cuadrada.

EL SABADO 4 de Mayo, en nuestra casa, 343 San Martín 343, á las 2 y 30 p. m. Títulos perfectos. Seña 3 o|o y 3 o|o de nuestra comisión. Planos y otros datos á nuestra casa.—Enrique D. Lagos y Cía.

AYACUCHO 576 *al* 78. *BUE-* na construcción de altos y bajos, susceptible también de transformarse en petit hotel con poco gasto. Dos casas de 7 habitaciones, cada una baño, cocina, etc., que pueden redituar 500 $ mensuales. Miden 11x547, mts. por 20x67 en el costado Norte y 21x48 en el Sur. La situación no necesita recomendarse, calle asfaltada con veredas anchas sin tranvía y cerca de los principales colegios, con tres avenidas importantes á corta distancia (Callao, Corrientes y Córdoba, y con dimensiones especiales. La casa alta está desocupada, pudiendo visitarse ambas de 1.30 á 3. La casa baja se entregará dentro de los 30 días del remate. Base, pesos 45.000 hasta cuya suma el comprador podrá tomar una hipoteca por 5 años al 7 1|2 por ciento anual pagadero por trimestres adelantados.

EL SABADO 18 de Mayo, á las 2 de la tarde, en nuestra casa. Títulos perfectos y en caso de aceptarse la hipoteca se escriturará por el escribano que designe el vendedor debiendo también asegurarse su edificio. Seña, 5 por ciento. Comisión, 2 por ciento. Otros datos é informes á nuestras oficinas, San Martín 343.—Enrique D. Lagos y Cía. a27

Las barrancas de VICENTE LOPEZ

La gran venta liquidación definitiva por cuenta y orden del Banco Francés del Río de la Plata, transferida por la lluvia para el

Domingo 12 de Mayo

Sobre el terreno y el

Lunes 13 en nuestro ha

PARA SALDAR EN CASO DE FALTA DE TIEMPO

403 lotes sobre la estación Florida, el adoquinado de la Avenida Maipú, con tranvía eléctr

Adolfo Bullrich & Cia.

CAMPOS

El Establecimiento LAS MOSTAZAS, situado en Olavarría. Arrendamiento en remate de 2.124 hectáreas, 91 áreas y 91 centiáreas de campo especial para agricultura y ganadería, otro forman parte del establecimiento Las Mostazas, en el partido de Olavarría, distante 20 cuadras de la estación Recalde, ocho de Iturregui y una legua de Mapis, todas del ferrocarril Sud (Ramal de Mapis), todas cruzadas por los caminos de General Alvear (Pigüé) y á La Madrid, respectivamente. Campo de primer orden con una capa de 25 á 30 centímetros de tierra negra, con aguas abundantes y de primera calidad entre los 3 y 6 metros con puntos naturales, algo de trébol y demás gramillas propias de la zona. Ubicado en una región de brillante porvenir por la clase de sus tierras que se prestan para todos los cultivos y por las nuevas líneas férreas con que cuenta para el transporte de sus productos á los mercados de consumo y puertos de exportación. En tres lotes de 1.114, 2.947 y 4.063 hectáreas con la base de 7 $ la hectárea al año por el término de cuatro años, pagadero por semestres anticipados.

EL MARTES 7 de Mayo, á las 3.30 de la tarde, en nuestra casa, Florida 269 y 273, Buenos Aires.—Adolfo Bullrich y Cía. m4

Arrendamiento de la "La Montonera"

EN EL PILAR

2.290 hectáreas de campo riquísimo para agricultura ó ganadería que forman parte del establecimiento "LA MONTONERA", en el partido del Pilar, distante 8 cuadras de la estación Empalme, de la C. G. B. A., 30 de Pilar, F. C. P. y 35 de Cardales, F. C. C. A.

Arrendamiento en 18 lotes de 25 á 400 hectáreas, con bases que varían entre 18 y 45 pesos m|n. la hectárea al año, por el término de 4 años.

EL JUEVES 23 DE MAYO A LAS 3 P. M.

En nuestra casa, Florida 269 y 273, donde pueden solicitarse por correo ó personalmente, planos con detalles completos.

ADOLFO BULLRICH & Cía.

JUDICIAL — LA RECONquista, en Ayacucho.—Este conocido establecimiento que comprende una superficie total de 7.548 hectáreas, 44 áreas y 49 centiáreas, dentro del ejido del pueblo de Ayacucho, está cruzado por la línea del ferrocarril del Sur y por el Arroyo Tandileofú. Se constituyen las chacras designadas en el plano oficial con los números 103, 104, 105, 106, 107, 108, 131, 132, 123, 124, 125, 126, 143, 144, 145, 146, 147, 148, 149, 150, 151, 152, 153, 154, 155, 156, 157, 158, 159, 160 y 161, que en conjunto lindan con los señores herederos de Agustín Olariaga, A. Arostegui, Angel Lednes y con las chacras 63 al 70, 102 y 121, 109, 115 al 120. En un solo lote con todo lo en ello edificado, plantado y adherido al suelo, con la base de $ 282.241.10 moneda nacional.

EL MARTES 7 de Mayo, á las 3 de la tarde, en nuestra casa, Florida 269 y 273, por orden del señor juez de primera instancia doctor don R. Naveira, en el juicio ejecutivo seguido por los señores Segundo Fernández y Cía., contra José G. Querejeta, cuyo expediente tramita por ante la secretaría á cargo del doctor D. Armando Laspiur, donde los interesados pueden ocurrir por informes. Al comprador se exigirá el 8 por ciento á cuenta de precio y el 2 por ciento de nuestra comisión. Pidan planos en nuestra casa.—Adolfo Bullrich y Cía. m2

El tren para el remate de yeguarizos en Campana

No entrando en vigencia hasta el día 15 del corriente el nuevo horario confeccionado por la empresa del ferrocarril Central Argentino, el tren que deben tomar los concurrentes al remate de yeguarizos que realizaremos en el establecimiento "La Josefa" distante 15 cuadras de la estación Campana, es el que sale de Retiro (Este) el mismo día á las 8.40 de la mañana.

Adolfo Bullrich & Cía.

ARRENDAMIENTO EN CLAVARRIA

Parte del establecimiento "LAS MOSTAZAS"

Distante 20 cuadras de la estación Recalde, 8 de Iturregui y una legua de Mapis, todas del ferrocarril del Sud.

8.124 hectáreas de campo especial

Para agricultura ó ganadería :: ::

EN TRES LOTES

Base $ 7 m|n la hectárea al año, por el término de 4 años

El Martes 7 de Mayo á las 3.30

En nuestra casa, Florida 269 y 273.

ADOLFO BULLRICH & Cía.

PIRIAPOLIS, LA GRAN ciudad balnearia del Atlántico—A sólo 3 horas de Montevideo. A una noche de viaje de Buenos Aires. El sitio más atrayente de la costa uruguaya, con su puerto propio, una soberbia playa, extensa, suave y segura, con hermosos cerros cubiertos de vegetación, parques, bosques, arboledas y vertientes fuentes de aguas minerales. Gran hotel con capacidad para 300 personas, inaugurado en 1911, escuela pública, rambla de 30 cuadras de largo (construyéndose). Calles y gran avenida central de 96 cuadras flanqueada por doble fila de árboles. Es la síntesis de una labor de 12 años, que en poderío de los hechos, dedicado á aumentar los atractivos que la naturaleza ha reunido con tan pródiga mano. El mar, la montaña y el bosque ofrecen encantos imponderables y es fácil imaginar la influencia que sobre la salud ejercen los tres elementos combinados. Construir allí la residencia veraniega, es realizar el ideal de la vida: es asegurar la salud y el bienestar de la familia. Una bella nueva ciudad única por su topografía y belleza naturales, irá á venderse. Los primeros 1.200 lotes de terreno. La venta se efectuará en remate público en nuestra casa, Florida 269 y 273, Buenos Aires.

EL MIERCOLES 8 de Mayo, á las 8 de la tarde, continuando por la noche á las 8 p. m. Se realizará sin base, para vender por el precio que ofrezcan, sin restricción alguna. El pago se hará 10 por ciento al contado y el resto en cinco anualidades vencidas sin interés. Los que comprueben haber invertido dentro del año de la compra la suma de $ 1.000 m|n. por cada solar adquirido, se les eximirá del pago de la última anualidad. Quedan excluídos de este privilegio, los lotes sobre la Rambla de los Argentinos. Los que paguen el total al contado, 20 por ciento de descuento. Tenemos fotos, planos, vistas panorámicas y cuantos detalles deseen conocer los interesados. Al efecto pueden ocurrir á nuestra casa. Comisión 2 o|o á cargo de los compradores.—Adolfo Bullrich y Cía. s26

LAS TIERRAS de RIO BAMba.—El saldo de las 35.000 hectáreas sobre la estación Río Bamba, entre las de Curapaligüe y Gavilán, cuya primer venta realizamos en Diciembre ppdo. El segundo remate en las mismas condiciones del anterior se efectuará en el próximo mes de Junio. Oportunamente fijaremos fecha y ampliaremos los detalles.—Adolfo Bullrich y Cía. v6

LOS CAMPOS DE Chañarel en San Luis, lindando con la colonia Martín de Loyola. A siete leguas de las estaciones La Gama y la Unión, F. C. O., (ramal á Bagual). 6.845 hectáreas que forman parte del lote VII de la sección 17. En 5 lotes de 1.256 hectáreas, 90 áreas y 71 centiáreas, á 1.324 hectáreas, 34 áreas y 17 centiáreas, uno de ellos cruzado por el camino que vá de la colonia Martín de Loyola á la de Conchinguingan. Base de venta, 85 pesos la hectárea, á pagar mitad al contado, cuarta parte á seis meses y cuarta parte á un año de plazo, sin interés.

EL LUNES 20 de Mayo á las 3.30 de la tarde, en nuestra casa, Florida 269 y 273. Los interesados en ir á inspeccionar pueden hacerlo por estación La Unión, F. C. O., dirigiéndose á la casa de comercio del señor Juan C. Finochietto, quien proporcionará medios para revisarlas. Planos pueden solicitarse por correo ó personalmente en nuestra casa.—Adolfo Bullrich y Cía. s26

ARRENDAMIENTO DE "LA Montonera", en el Pilar. 2.290 hectáreas, 73 áreas y 49 centiáreas de campo riquísimo para agricultura ó ganadería, que forman parte del establecimiento "La Montonera" en el partido del Pilar, distante 8 cuadras de la estación Empalme, del F. C. Central Buenos Aires (tranvía Rural), 30 cuadras de Pilar F. C. P. y 35 de Cardales, F. C. C. A. Tierras fértiles, aptas para todos los destinos, inmejorables para quintas, huertas, granjas, tambos é invernadas, por su inmejorable calidad y por su proximidad á la capital y estaciones de embarque, siendo de notar que la producción que se cargue en la estación Empalme entra directamente al mercado de frutos, con estimable ahorro de tiempo y conservación del producto. Arrendamiento en 18 lotes de 25 á 400 hectáreas, con bases que varían entre 18 y 45 pesos moneda nacional la hectárea al año, por el término de cuatro años, pagadero por semestres anticipados.

EL JUEVES 23 de Mayo, á las 3 de la tarde, en nuestra casa, Florida 269 y 273. Las fracciones en arrendamiento lindan con el río Luján, y señores Carabassa, Pablo, Juan Apendino, José Basilic, Aguilar, Ponce, Cisneros Alvarez, Larrea, Rosa Lepcina, Juan Burgueño, H. Etchegoyan, Pedro A. Costa, Kigue, Collazo, viuda de Colletti, Etchart y Arroyo Cortito, cruzando este último varios otros, así como el F. C. Córdoba y Rosario y los caminos á Campana, estación Empalme y Pilar. Todos los lotes tienen salida á los caminos mencionados, estando en su mayoría alambrados y existiendo en muchos de ellos mejoras consistentes en poblaciones, molinos, etc. El que resulte arrendatario deberá presentar una fianza personal ó en efectivo á satisfacción de los propietarios. En el acto del remate exigiremos el 5 por ciento de seña que se descontará al abonarse el primer semestre y el 2 por ciento de nuestra comisión sobre el total de la operación. Planos con detalles completos pueden solicitarse por correo ó personalmente, en nuestra casa Florida 269 y 273, Buenos Aires.—Adolfo Bullrich y Cía. m4

UN GRAN TERRENO — EN barrio moderno que se embellece día á día con nuevas construcciones. A cuatro cuadras de la Avenida Rivadavia, á igual distancia del Parque Centenario, con varias líneas de tranvía y á sólo doce cuadras de la plaza y estación Once de Septiembre, Calle Potosí entre Gascón y Rawson, con edificando pago al frente. Mide 22.54 varas de frente al Norte, por 73.30 varas de fondo en el costado Este y 72.11 varas en el del Oeste, teniendo 22.55 varas en el contrafrente. Se presta admirablemente para subdividir ó construir allí una gran construcción de renta, depósito, corralón, fábrica y cuanta industria requiera terreno amplio y ubicación céntrica. Son en total 1624.36 varas cuadradas que se rematarán en un lote con la ínfima base de 30 pesos la vara cuadrada á pagar mitad al contado y mitad á un año de plazo con garantía hipotecaria y 7 por ciento de interés anual.

EL VIERNES 17 de Mayo, á las 3 de la tarde, en nuestra casa, Florida 269 y 273. Exigiremos el 8 por ciento á cuenta y el 2 por ciento de nuestra comisión.—Adolfo Bullrich y Cía. m12

ANIMALES - FERIAS

2.000 NOVILLOS Y VACAS, en Chascomús. 2.000 cabezas vacunas buen mestizo Durham y 500 ovejas de consumo, en nuestro 29o. remate-feria de hacienda vacuna en Chascomús, F. C. S., de acuerdo con el siguiente detalle:

750	novillos de 3 y 4 años, buena clase, gordos y carne gorda.
1.000	novillos de 1 1|2, 2 y 2 1|2 años, buena clase y buen estado, invernada.
250	vacas y vaquillonas gordas y carne gorda, y buen estado invernada.
500	ovejas de consumo.

SE REMATARAN

EL LUNES 6 de Mayo, á las 12 m., en las instalaciones de la Sociedad Rural, de Chascomús, F. C. S. Los concurrentes de esta capital tienen tren de Constitución el mismo día á las 7.10 a. m. Por pedidos de local y otros informes, á nuestro representante en Chascomús señor Guillermo Mc. Innes ó á nuestra casa, Florida 269 y 273.—Adolfo Bullrich y Cía. m1

*YEGUARIZOS EN CAMPA*na, 350 piezas yeguarizos, existentes en el establecimiento La Josefa. Distante 30 cuadras de la estación Campana, ferrocarril Central Argentino, propiedad de los señores Félix y Jacinto Fernández, de acuerdo con el siguiente detalle:

80	yeguas Percheronas y 8 potrillos al pié.
32	yeguas Shire y 17 potrillos al pie.
18	yeguas Anglonormando.
20	yeguas Hackney.
50	potros Percherón, Shire y Anglonormando.
1	padrillo Hackney de pedigree (Procedencia Urquiza hermanos).
1	padrillo Shire (importado).
3	padrillos Percherones, incluso 1 importado.

Se rematarán,

EL LUNES 6 de Mayo, á la 1 p. m., en el mismo establecimiento y con las haciendas á la vista. Los concurrentes de esta capital tienen tren del Retiro (Este), á las 8.40 a. m. Comisión 6 por ciento á cargo del comprador.—Adolfo Bullrich y Cía.

LOS PLANTELES SHORthorn de pedigree de La Belén y Las Barrancas.—Los reputados y valiosos planteles Shorthorn de pedigree de la cabaña La Belén y Las Barrancas, en Lezama, F. C. S., propiedad del señor Manuel J. Cobo, y en el que figuran ejemplares de las más apreciadas sangres, se rematarán los días

MARTES 28, MIERCOLES 29 y JUEVES 30 DE MAYO, á las 12 m., en las instalaciones que posee la cabaña, en Lezama. Oportunamente forma de venta y detalles completos. Catálogos pueden solicitarse por correo ó personalmente en nuestra casa, Florida 269 y 273. Pueden revisarse desde ya, dirigiéndose al encargado del establecimiento en Lezama.—Adolfo Bullrich y Cía. m30

*1.300 NOVILLOS TIPO FRI*gorífico y 7.000 lanares Lincoln en Quequén. Haciendas de muy buena clase y estado, siendo los novillos de 3 y 4 años, el lanar Lincoln definido incluso 4.000 cabezas puras por cruza y un plantel, y 3 manadas mestizos Hackney, en el establecimiento La Merced, distante 1 1|2 legua de la estación Quequén F. C. S.

EL DOMINGO 19 de Mayo, á la 1 de la tarde, en el mismo establecimiento, después de un almuerzo campestre, con las haciendas á la vista y clasificadas en lotes. Oportunamente detalles completos.—Adolfo Bullrich y Cía. m2

FERIA DE YEGUARIZOS en Chascomús. 20. remate feria de yeguarizos en Chascomús, F. C. S. en las instalaciones de la Sociedad Rural.

EL SABADO 18 de Mayo á las 12 m. Pedidos de local y otros informes á nuestra casa Florida 269 y 273, ó á nuestro representante en Chascomús, señor Guillermo Mc. Innes. Oportunamente detalles completos.—Adolfo Bullrich y Cía. s26

Piriápolis

EL 8 DE MAYO

EN NUESTRA CASA

Adolfo Bullrich y Cía.

YUNTAS HACKNEY —Cuatro yuntas de caballos y padrillos Hackney puros y Hackney Poney procedentes de la cabaña 19 de Agosto, del señor Vicente Peralta Alvear (hijo). Guarniciones para caballo y yunta de otra procedencia. Se rematarán.

EL MARTES 7 de Mayo, á las 2.30 de la tarde, en nuestra casa, San Martín 254.—Adolfo Bullrich y Cía. m2

Los planteles Durham puros por cruza de "La Belén" y "Las Barrancas".

4.000 CABEZAS VACUNAS Durham, puras por mestización, que forman los planteles del establecimiento, de los que descienden los reputados toros puros por cruza, que se venden anualmente, de acuerdo con el siguiente detalle:

1.000	vacas y
1.000	terneros machos y hembras.
1.000	vacas servidas por los padres de la cabaña.
500	vaquillonas de 2 años, servidas.
500	vaquillonas de año.

La venta se realizará los días MARTES 14, MIERCOLES 15 y JUEVES 16 de Mayo, á las 12 del día, en las instalaciones de la cabaña en Lezama, F. C. S., con las haciendas á la vista y clasificadas en lotes de 20 animales con opción. Los días de remate saldrán á las 8 a. m. de la estación Constitución, trenes especiales para Lezama, los que llevarán coches-restaurants en los que podrán almorzar los concurrentes. Los que deseen pernoctar en Lezama podrán hacerlo, pues al efecto permanecerán en dicha localidad durante los días de remate, dos coches-dormitorios y uno restaurant. Cada pasajero deberá viajar con su correspondiente boleto, y los que pernocten en Lezama abonarán las comodidades que soliciten. De Bahía Blanca sale tren la víspera á las 12.10 p. m. pasa por Tres Arroyos á las 5.05 p. m. por Tandil á las 9.25 p. m. por Las Flores á las 3.15 a. m. y llega á Altamirano á las 5.05 a. m. donde pueden esperar el tren especial que sale de Buenos Aires á las 8 a. m. y pasará por ese punto á las 10 a. m. más ó menos. Necochea, hay tren la víspera á las 6.05 p. m. que pasa por Lobería á las 2.02 p. m. por Ayacucho á las 11.25 p. m. por Mapis á la 1.05 a. m. y llega á Lezama á las 4.18 a. m. Las ventas no se suspenderán por mal tiempo. Los interesados en revisar las haciendas pueden hacerlo desde ahora, dirigiéndose al encargado del establecimiento en Lezama, quien facilitará los medios de trasladarlo. Prospectos con detalles completos y catálogos de los planteles de pedigree, pueden solicitarse por correo ó personalmente en nuestra casa, Florida 269 y 273, Buenos Aires ó sucursales. Comisión, 4 por ciento á cargo de los compradores.—Adolfo Bullrich y Cía. v16

Alejandro Fazzi

EL PROXIMO DOMINGO 5 de Mayo, á las 2 de la tarde, en su amplio local titulado La Feria, Vieytes 571, entre Suárez y Olavarría, venderá rematando los animales yeguarizos sobrantes del remate efectuado el 10. de Mayo próximo pasado, que quedaron sin vender por falta de tiempo y que pertenecen á la gran liquidación de la estancia La Porfía, de Carlos Tejedor (F. C. O.), propiedad del señor Cuestas, á saber:

*MUY BUENOS POTROS PER*cherones, cuarterones Clydesdale y yeguas de mucho cuerpo. v5

MUY BUENOS CABALLOS de tiro garantidos tan buenos como los que se remataron el 1o. de Mayo próximo pasado que quedaron muy satisfechos quedaron sus compradores. v5

*UN LOTE DE YEGUAS chú*caras muy buenas y de mucha alzada, todos los animales anunciados se venderán al mejor postor. La cuestión es liquidar. v5

*ES UNA VERDADERA PI*chincha, nadie falte á esta liquidación. Los tranvías que dejan bien son los números 74, 18, 43, 61, 31, 17, 22 y 102. v5

Dowdall y Dávison

*REMATE DE POTROS, PRO*vincias Unidas 180. v5

EL DOMINGO 5 DE MAYO á las 2 p. m. remataremos en nuestro local, Provincias Unidas 180 la siguiente hacienda y yeguariza. v5

EL DOMINGO 5 DE MAYO —20 potros mestizos Clydesdale, muy lindos, de la acreditada marca llave, del establecimiento Santa Catalina. v5

EL DOMINGO 5 DE MAYO —36 yeguas pesado. v5

EL DOMINGO 5 DE MAYO —1 lote liviano. v5

TRANVIAS Núms. 42, 43, 44, 26, 73. Informes San Martín 248. v5

Avila y Cía.

25 DE MAYO, F. C. S. — 76 remate feria.

EL DOMINGO 5 de Mayo de 1912, á la 1 1|2 de la tarde, en nuestras propias instalaciones.

VENDEREMOS

2300 novillos y vacas 2300, inclusive 1500 vaquillonas, lotes de una marca, según detalle:

25	novillos mestizos Durham, especiales, gordos, 3 y 4 años.
25	id mestizos gordos y carne gorda.
150	vaquillonas mestizas gordas y carne gorda.
100	bueyes gordos y carne gorda, buenos para trabajo.
100	vacas mestizas gordas y carne gorda.
75	novillos mestizos Durham, 2 y 3 años, una marca.
100	id id id 2 y 3 años, buen estado.
100	vacas y terneros mestizos Durham, buen estado.
100	vacunos al corte.
300	vaquillonas mestizas Durham, servidas por padres de pedigree, tres años, una marca.
700	vaquillonas buen mestizo Durham, buen estado, 2 años, una marca.
600	vaquillonas, buen mestizo Durham, buen estado, 1 1|2 años, 1 marca.

YEGUARIZO

10	padrillos alta mestización, Shire, 3 años, aptos reproductores, gran origen, procedencia doctor Guillermo Valdés.

Comisión 2 o|o al comprador é igual al vendedor. Informes á nuestros escritorios, Sarmiento 579 Buenos Aires.—Iturrgoy y Bolívar, Azul y 25 de Mayo, F. C. S.—Avila y Cía. m1

Manuel Castellar

CAMPO EN EL AZUL — 425 hectáreas de muy buen campo, apto para ganadería ó agricultura, situado en el partido del Azul á sólo 5 leguas de dicha ciudad. Campo denominado La Gracia de abundante tierra vegetal y poblado de pastos finos. Venta por división de condominio, en un solo lote, con la ínfima base de pesos 200 la hectárea.

EL MIERCOLES 15 de Mayo á la 1 de la tarde en mi local de ferias del Azul, antes de dar principio al remate feria de haciendas que efectuará ese día, remataré por cuenta y orden de sus dueños, con la base de 200 pesos la hectárea el campo mencionado, cuyos linderos, son los siguientes: al NE. con Irene Navas, al NO. Emilio G. Waigel; al SE., Matías E. Lavao y al SO., herederos de Ozioloza. Seña 10 o|o en el acto de la venta. Comisión 2 o|o al comprador. Por carteles con planos é otros informes, dirigirse á mis escritorios del Azul ó capital 25 de Mayo 248.—Manuel Castellar. v4m.

EN CORONEL SUAREZ, F. C. S. 62 remate feria de haciendas en mis instalaciones.

EL DOMINGO 5 de Mayo. Oportunamente detalles.—Manuel Castellar. v4m.

EN LAPRIDA — 86 REMATE feria en mis instalaciones.

EL DOMINGO 12 de Mayo. Oportunamente detalles.—Manuel Castellar. v11m.

EN EL AZUL — 325 REMATE feria en mis instalaciones.

EL MIERCOLES 15 de Mayo. Oportunamente detalles.—Manuel Castellar. v14

García Piñeiro y Cía.

350. REMATE-LIQUIDACION de haciendas en Lincoln.

EL MARTES 7 de Mayo, á la 1 de la tarde, en el local de la Sociedad Rural, remataremos las haciendas cuyo detalle es el siguiente:

150	vacas gordas.
100	" muy gordas.
20	" con 20 terneros.
130	vaquillonas gordas.
50	novillos y torunos gordos.
75	" de 2 años gordos.
100	terneros mamones muy gordos.
20	bueyes gordos.
80	potrancas y potros de tiro pesado.
25	potros de tiro liviano.
10	cerdos.

Probablemente habrá más hacienda. Para más datos á nuestro escritorio en Lincoln (F. C. O.).—García Piñeiro y Cía. m2

Patricio Rosas

3.000 NOVILLOS Y VACAS —Liquidación total de las haciendas del señor Santiago Griffin, á 1 legua de la estación Laplacette, ramal de Chacabuco á Germania, F. C. P.

EL JUEVES 9 de Mayo á la 1.30 p. m.

500	novillos de 3 años, muy buena clase, tipo frigorífico, c. gorda.
300	novillos de 2 1|2 años, muy buena clase, tipo frig. c. gorda.
200	novillos 2 1|2 y 3 años, muy buena clase, muy b. estado.
100	novillos 3 1|2 y 4 años, tipo frig., c. gorda y gordos.
300	novillos 2 años, tipo frig., b. estado, una marca.
150	novillos 2 1|2 años, tipo frig. b. estado, c. gorda.
100	novillos 2 1|2 años, tipo frig., mochos, b. estado.
350	novillos 2 años, tipo frig., mochos, b. estado, una marca.
200	novillos 2 1|2 años, tipo frig., buen estado.
150	novillos 1 1|2 años, b. clase y estado.
150	novillos 2 años, id id id.
200	vacas y vaquillonas c. g. y gordas, 1 marca, alta mestización.
180	novillos 2 1|2 años, mestizos, tipo frigorífico, b. estado.

El remate se efectuará sobre la misma estación Laplacette, donde se arrimarán las haciendas.

Los interesados de Buenos Aires y trayecto que deseen asistir al remate, tomarán el tren que sale de Retiro á las 6.30 a. m.

Los de afuera, deben desembarcar en Junín, donde encontrarán coches en el hotel Buenos Aires, que los llevará al remate.

Todos deben regresar en carruajes á pernoctar y tomar el tren en Junín, que dista 5 leguas de Laplacette.

El 4 o|o de comisión es á cargo de los compradores. Por datos, á mi escritorio en Junín, F. C. P. m1

Gioja, Etchart y Patrón

Martillero: Fernando Patrón.

Liquidación forzosa

por haberse arrendado el campo, de las haciendas del establecimiento

"SAN ARMANDO"

De don Armando Cougef

en el Retiro, á 5 leguas de Lincoln.

6.150	animales vacunos de alta mestización de una marca su mayor parte.
1.550	novillos de 3 años, su mayor parte tipos para frigorífico.
2.000	vacas servidas por toros puros.
500	vacas con 500 terneros.
600	vaquillonas 900 vacas al corte.
50	bueyes gordos, 115 yeguarizos tiro liviano y
20	caballos.

El Dgo. 19 de Mayo de 1912

Después del almuerzo, venderemos las haciendas anotadas, en lotes, con opción.

Más datos á nuestro escritorio, ALSINA 547. vmy.

Silva Riviere y Arrieu

*4o. REMATE-FERIA EN CA*chari, F. C. S.

EL DOMINGO 5 de Mayo, á la 1.30 de la tarde en las instalaciones de los señores Avila y Cía., venderemos

900	novillos y vacas.
1.500	cabezas y ovejas.
180	novillos mestizos Durham 2 1|2 y 3 1|2 años, para invernada.
100	vacas gordas, en lotes, para matadero.
200	vacas mestizas Durham servidas, una marca, especiales para cría.
250	vaquillonas mestizas Durham servidas 2 1|2 á 3 años especiales para cría.
150	vaquillonas mestizas Durham, 1 1|2 años, buen estado
1.500	capones y ovejas mestizos Lincoln para consumo y cría.

Comisión, 2 por ciento al comprador y vendedor.

Por pedidos de local, Sarmiento 459 Buenos Aires, ó al señor Ramón S. Añón, en Cachari.—Silva, Riviere y Arrieu. v4m

Ayarragaray, Schindler y Gowland

Consignatarios de frutos, cereales y ganados, Corrientes 741, Buenos Aires

EN VILLA SAUZE, F. C. O., partido de General Villegas.

EL MIERCOLES 29 de Mayo de 1912 á la 1 p. m. remate feria de haciendas en general y también de un lote de 40 vacas puras de pedigree del señor Camilo de Alvear. Próximamente detalles. v16m.

Adolfo J. Paz

Consignatario de haciendas y frutos. Avenida de Mayo 686

6.000 CAPONES LINCOLN, 4 dientes, arriba, 2.000 ovejas gordas, consumo é invernada, 200 novillos y vacas. En Coronel Vidal (F. C. S.), 83o. remate-feria.

EL DOMINGO 12 de Mayo, en mis instalaciones al pie de la estación. Informes el Coronel Vidal, casa del señor H. S. Martijena. v11

CROHARÉ SOURROUILLE & Cía.

Sucesores de B. ALCHOURRON & Hnos.

EN PILAR

En 80 mensualidades

SIN INTERÉS

75 MANZANAS EN LOTES 75

De cuartos y octavos de manzana, á 6 cuadras de Pilar, F. C. P. y 4 del T. Rural.

Mañana 5 de Mayo

A LAS 2

SOBRE LOS MISMOS TERRENOS

Tren GRATIS de Retiro F. C. P., á la 1.15 p. m.

EN CASO DE LLUVIA

el remate lo efectuaremos á la misma hora en nuestra casa Reconquista 432. Buenos Aires.

Véase aviso detallado.

CROHARÉ, SOURROUILLE & Cía.

v6

Los afamados planteles Durham puros por mestización

De la cabaña "LA BELEN Y LAS BARRANCAS"

EN LEZAMA, F. C. S. Propiedad del Sr. MANUEL J. COBO

1000 vacas y **1000** terneros machos y hembras | **500** Vaquillonas de 2 años servidas
1000 vacas servidas por los padres de la Cabaña. | **500** vaquillonas de año

LOS DIAS MARTES 14, MIERCOLES 15 y JUEVES 16 DE MAYO

A las 12 m., en las instalaciones de la cabaña en Lezama, con las haciendas á la vista y clasificadas en lotes de 20 animales, con opción.

Las ventas no se suspenderán por mal tiempo.

TRENES

Los concurrentes de esta capital y estaciones de tránsito hasta Lezama, pueden tomar el tren especial que saldrá de Constitución á las 8 de la mañana de cada día; estos trenes llevarán coches restaurants, en los que deberán almorzar los concurrentes, y regresarán á Buenos Aires terminado el remate.

Los que deseen pernoctar en Lezama, podrán hacerlo, pues en dicho punto permanecerán durante los días de remate, dos coches dormitorios y uno restaurant.

Cada pasajero deberá viajar con su correspondiente boleto y los que pernocten en los coches dormitorios estacionados en Lezama, abonarán el importe de la comodidad que soliciten.

Comisión 4 por ciento á cargo de los compradores.

ADOLFO BULLRICH & Cía.

Croharé, Sourrouille y Cía.

Sucesores de B. Alchourrón y Hnos.

Postergado por la lluvia para el 5 de Mayo

EN PILAR

F. C. P.

EN 80 MENSUALIDADES

75 MANZANAS EN LOTES v6m.

EN EL PUEBLO DE PILAR, á 6 cuadras de la estación del Pacífico y 4 de Lacroze, 75 manzanas en lotes, divididas en 200 solares de 1.000 á 2.333 varas y 165 quintas de 2.833 á 5.776 varas. Terrenos altos, lo mejor de Pilar, completamente libres de inundaciones, de notable feracidad, con agua inmejorable. Allí cerca está ubicado el gran instituto educacional libre, ó colegio Carlos Pellegrini, edificado en terreno de 10 hectáreas, con hermosos parques, que ha costado cerca de un millón de pesos. En los alrededores existen hermosas casas quintas, entre las que citaremos, la perteneciente á la señora Ocampo de Carabassa y el chalet del doctor Pirado. También hay valiosas quintas de cultivo intensivo, para lo que se prestan admirablemente las que tenemos en venta. La electrificación de las líneas del Pacífico y Lacroze, esta última, con prolongación subterránea á plaza de Mayo, son factores que en poco tiempo valorizarán enormemente la zona beneficiada, en la que se encuentran los terrenos que ofrecemos. Bases 12 pesos la mensualidad, por las quintas y 6 por los solares. En 90 mensualidades sin interés.

EL DOMINGO 5 de Mayo á las 2 p. m. sobre los mismos terrenos. En caso de lluvia el remate lo efectuaremos á la misma hora en nuestra casa Reconquista 432, Buenos Aires. Para revisarlos dirigirse al señor José Battaglia en Pilar, quien los enseñará. El día del remate saldrá de la estación Retiro (nueva) F. C. P. á la 1 p. m., un tren especial, que conducirá gratis á los concurrentes. Todo comprador abonará en el acto del remate 3 mensualidades como seña y al 2 o|o de nuestra comisión. Pidan planos é informes á nuestra casa, Reconquista 432, Buenos Aires.—Croharé, Sourrouille y Cía. s23

*REMATE ESPECIAL DE no*villos en Vicente Casares, F. C. S. Tenemos anotados hasta la fecha 1.500 novillos frigorífico de 2 1|2 y 3 1|2 años.

EL DOMINGO 12 de Mayo. Datos á nuestra casa Reconquista 432, Buenos Aires.—Croharé, Sourrouille y Cía. s25

500 NOVILLOS Y VACAS, habiendo lotes de 3 1|2 años á medio engorde. 66o. remate-feria en General Belgrano, F. C. S.

EL MIERCOLES 15 de Mayo, á las 12 m. Pedidos de local, al señor Carlos Patrucchi ó á nuestra casa, Reconquista 432, Buenos Aires.—Croharé, Sourrouille y Cía. m4

Cousillas y Sánchez

*1.400 NOVILLOS Y 250 VA*cas gordas. En General Belgrano.

EL VIERNES 10 de Mayo á las 12.30 p. m. en el local de la Sociedad Rural. Informes y pedidos de local á nuestro criterio, General Belgrano. U. T. 21.—Cousillas y Sánchez. m4

El cuadro es de Vd. si Vd. lo pide

REMITIREMOS GRATUITAMENTE un magnífico cuadro á las personas que nos manden el cupón adjunto, con las preguntas contestadas.

El cuadro mide 70x55 centímetros, es de gran lujo de detalles y riqueza de colorido. Se trata de una obra de arte, de gran mérito artístico, cuya escena se desarrolla en un paisaje encantador, en el que adquieren gran relieve las figuras. Puede figurar con ventaja en la sala más elegante.

EL PORQUÉ DE ESTE REGALO. Aun cuando representa un esfuerzo económico, no alcanzado por nadie hasta la fecha, la Compañía Argentina de Tabacos no vacila en hacerlo, pues es tan elevado su propósito, que, para conseguirlo, no dejará de hacer cuanto sacrificio sea preciso.

Al lanzar su primera marca de cigarrillos, la Compañía Argentina de Tabacos, quiere brindar à todos los señores fumadores de la República la ocasión de que sean sus eficaces colaboradores, en cuanto se relacione con la elaboración y calidad del tabaco, ya que su único y exclusivo deseo es el fabricar una marca de insospechable pureza. Las indicaciones de los señores fumadores serán atendidas fielmente, pues la Compañía se propone revelar una innovación verdaderamente sensacional en cuanto á la manera de satisfacer el gusto de cada fumador.

Por el precio único de 20 ctvs., pondremos al alcance del público los mejores cigarrillos, superiores á las otras marcas de ese precio, é iguales á las de 30 ctvs. La Compañía Argentina de Tabacos puede lanzar este desafío sin precedentes en la industria tabacalera de la República, merced á la economía implantada en la administración; por las excelentes condiciones en que compra y selecciona los tabacos, allí en donde se producen; y por su organización, única en este ramo.

POR LO TANTO, remitimos gratis un cuadro á cada uno de los señores fumadores que nos remitan el cupón adjunto, con las preguntas contestadas.

NOTA – El cuadro no lleva impreso ninguna leyenda, aviso, ni "reclame", que le harían perder su valor artístico é intrínseco Se le manda libre de avisos y puede ir directamente DE NUESTRA CASA A SU SALA.

CUPON PRIMA

¿Qué nombre prefiere "AMERICA ó CADETE"? — Prefiero el nombre: .....

¿Desea Vd. que los cigarrillos sean entre fuertes ó suaves .. .. — Deseo que los cigarrillos sean .....

¿Qué tipo de tabaco prefiere Vd.? .. .. — Escriba sobre la línea de puntos, el nombre de los cigarrillos que fuma Vd. habitualmente. Eso nos indicará su gusto en cuanto al aroma, fortaleza y calidad de los cigarrillos que prefiere. .....

Nombre y apellido .. .. — .....

Dirección .. .. — .....

Corte y envíe este cupón á la Compañía Argentina de Tabacos, Entre Ríos 1692, Buenos Aires, escribiendo en el sobre la palabra "CONCURSO".

El cupón puede escribirse con lápiz ó tinta. Este concurso es exclusivamente para los fumadores, y ninguno podrá mandar más de un cupón.

L P-34-2